



MUNICÍPIO DE FREDERICO WESTPHALEN/RS
PODER EXECUTIVO MUNICIPAL

RECEBIMENTO PROVISÓRIO

CREAS- Centro Referência Especializada em Assistência Social

A Prefeitura Municipal de Frederico Westphalen, recebe PROVISORIAMENTE da empresa CONSTRUTORA SANTA VITÓRIA LTDA EPP - CNPJ nº 087.612.917/0001-25, os serviços referentes a execução da obra de Ampliação do Centro de Referência Especializada em Assistência Social - CRAS, localizada na Travessa Adão Franciscatto nº 89 - Lote Urbano nº 18 - Q "243". Bairro Fátima, FW/RS.

Contrato de Repasse: nº1060676 -22 – Caixa Econômica Federal.

Contrato Administrativo: nº 359/2019 - Tomada de Preços nº 15/2019.

Área referente a obra: 414,70 m².

Valor de Contrato: R\$ 408.998,76

Valor de aditivo: R\$ 13.495,76 ADITIVO III

R\$ 28.905,19 ADITIVO IV - REEQUILIBRIO ECONOMICO-FINANCEIRO

R\$ 5.557,59 ADITIVO VIII

Valor total: R\$ 456.957,30

A vistoria foi realizada com conferência "in loco" dos serviços relacionados e de acordo com projetos, orçamento e memorial descritivo contratados, bem como, acompanhada da Eng. Maiara Giacomini que é a responsável pela execução da obra e assim, estando de acordo e ciente de todos os apontamentos a seguir.

Este recebimento tem em vista principalmente, fixar o termo final para os serviços contratados, que deverá ser em até no máximo até 90 dias, devendo a empresa, neste período, corrigir todas e quaisquer pendências detectadas até o recebimento Definitivo.

Abaixo seguem os itens a serem corrigidos:

- Área externa- Refazer o meio-fio e calçada com acessibilidade.

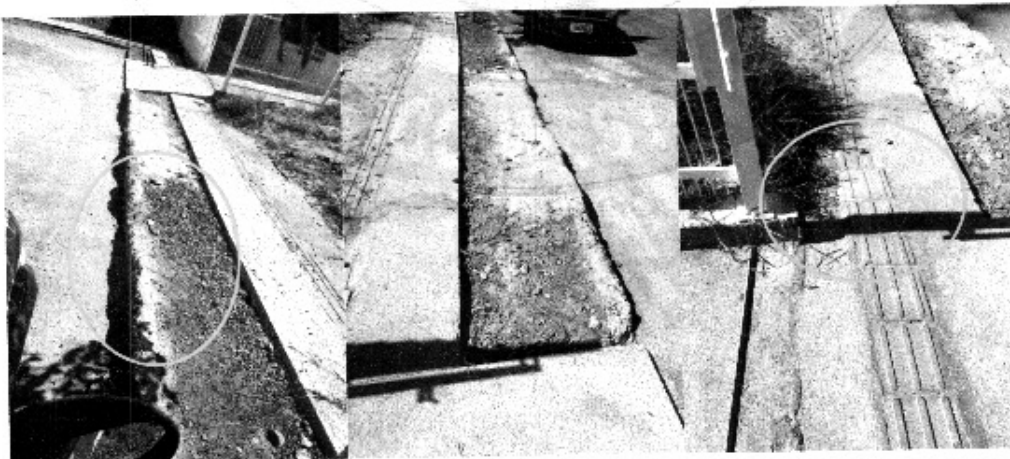

Handwritten signature and initials in the bottom right corner.



**MUNICÍPIO DE FREDERICO WESTPHALEN/RS
PODER EXECUTIVO MUNICIPAL**

- Junto a calçada da rua deverá ser feito o acabamento na mureta em toda extensão da frente, resultando num bom acabamento da fachada em geral.



- Arremate na parte superior da laje do acesso principal e repintura do corrimão

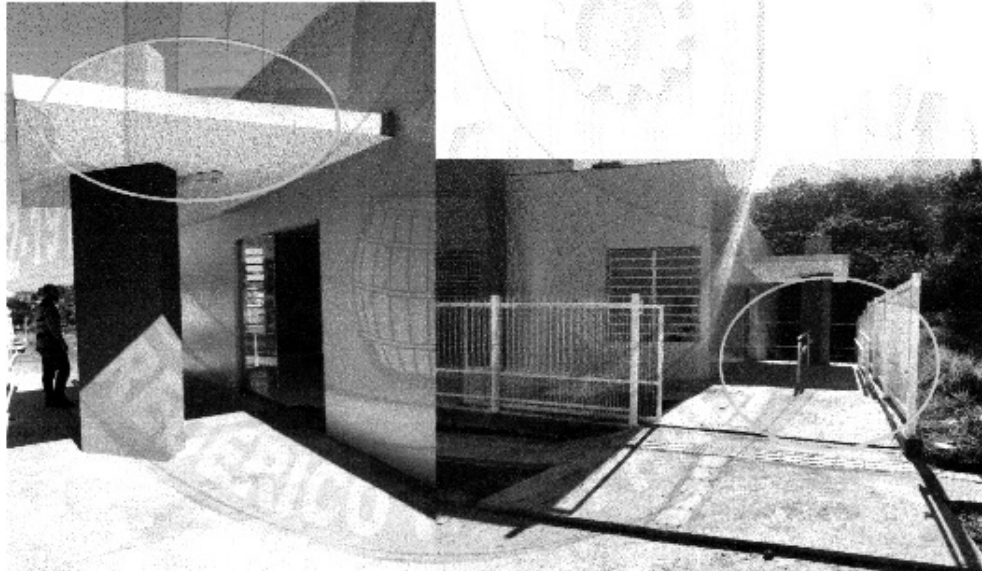

Handwritten signatures and initials.



**MUNICÍPIO DE FREDERICO WESTPHALEN/RS
PODER EXECUTIVO MUNICIPAL**

- Revisão de todas esquadrias externas e internas de ferro - *janelas e porta correr lateral*.

Várias esquadrias apresentaram dificuldades no momento da abertura e fechamento, não estando aparentemente bem reguladas, bem como muitas também, estão mal arrematadas externamente no quesito emassamento e apresentando defeitos na pintura.

Deverão ser testadas uma a uma, e as que apresentam defeitos deverão ser reparadas, repintadas e ter seus arremates refeitos.

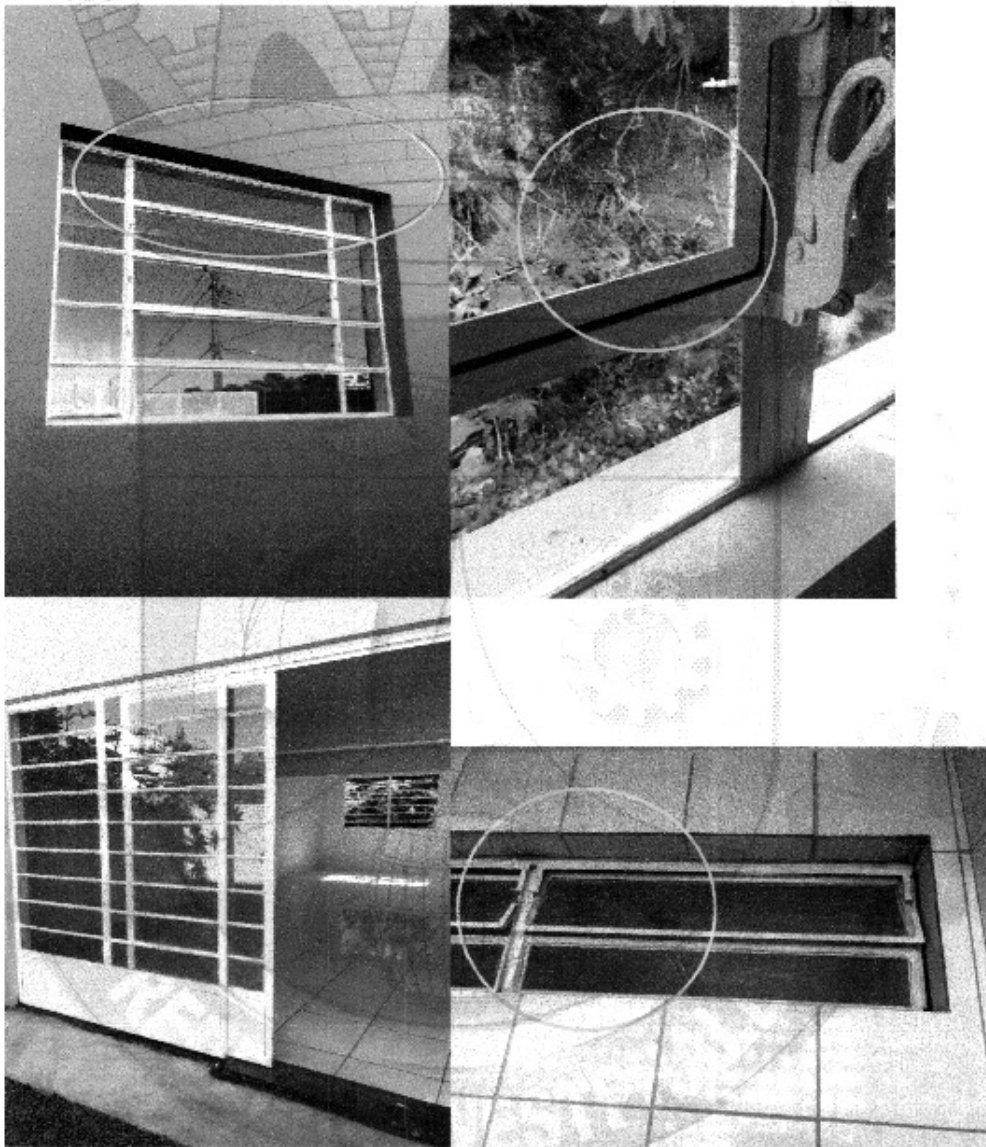

M.
[Handwritten signature]



**MUNICÍPIO DE FREDERICO WESTPHALEN/RS
PODER EXECUTIVO MUNICIPAL**

- Alguns dos vasos sanitários apresentaram vazamentos internos, na ocasião da descarga (a água segue escorrendo durante longo tempo). Estes deverão ser revisados e ter o problema corrigido. Alguns assentos sanitários apresentaram-se soltos e sujos, com sinal de uso, e assim deverão ser substituídos por novos. No banheiro feminino deverá ser revisado o porque da mancha no piso, se for vazamento deverá ser sanado. Todos os ralos deverão ser revisados, limpos de qualquer resíduo de obra e apresentar fechamento da grelha perfeito, não podendo estar desencaixadas.

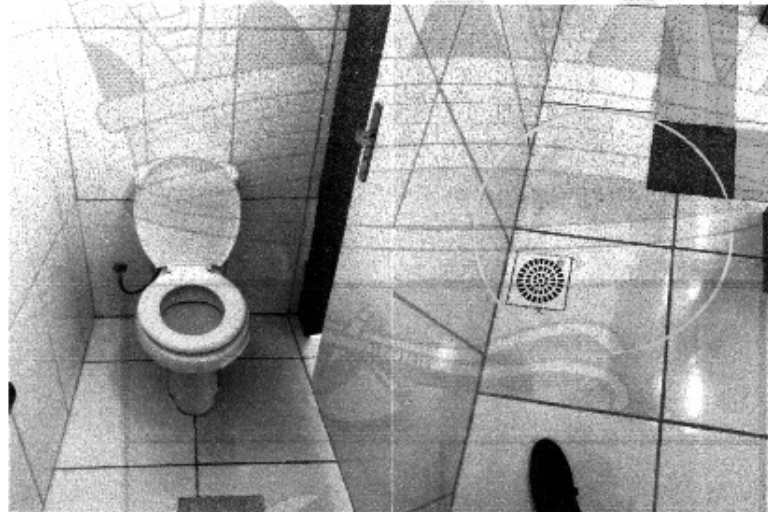

- Deverá ser retirado todo excesso de cola deixado no piso cerâmico decorrente da instalação do piso tátil emborrachado.

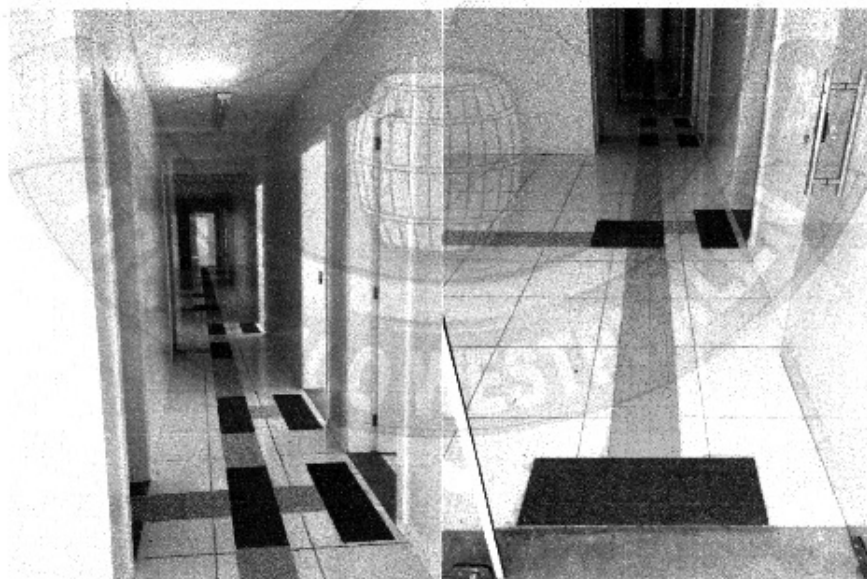

A *pm.*



MUNICÍPIO DE FREDERICO WESTPHALEN/RS
PODER EXECUTIVO MUNICIPAL

- Deverá ser revisada e refeita a pintura externa da fachada fundos, junto as janelas e o que mais se fizer necessário.

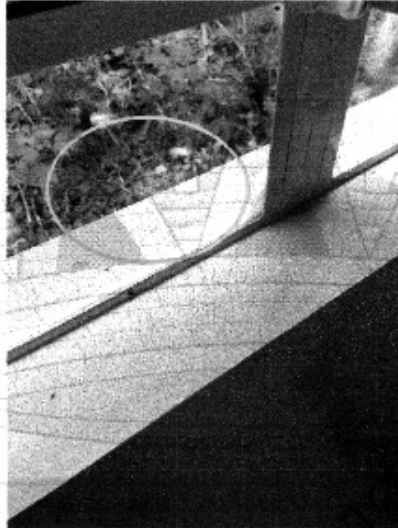

Frederico Westphalen, 01 de dezembro 2021.

Jose Alberto Panosso
Prefeito Municipal

Arq. Patricia Bechtel
CAU/RS A19179-5

Renato Pizzinato Ferrari
Engenheiro Civil
CREA/RS - 087041

Ciente,
Recebido em:

2-11-2021

