

**AFRED**Associação  
Frederiquense de  
desenvolvimentoASSOCIAÇÃO FREDERIQUENSE DE DESENVOLVIMENTO  
CNPJ 92.405.315/0001-37  
Rua do Comércio, 1013 – Centro  
Frederico Westphalen – RS  
98400-000  
55 3744-4244

Ofício nº 009/2023

Frederico Westphalen/RS, 16 de Fevereiro de 2023.

Excelentíssimo Senhor  
**João Francisco Vendruscolo**  
Gestor do Termo de Colaboração nº 06/2022

Senhor Gestor,

Encaminho a Vossa Excelência, para apreciação, a Prestação de Contas Final, parcelas 1 e 2, dos recursos repassados pelo Município de Frederico Westphalen, por meio do Termo de Colaboração nº 06/2022, nos termos do Decreto Municipal nº 072/2017, composta dos seguintes documentos:

Relacionar os documentos que compõe o processo de prestação de contas.

- Relatório de cumprimento do objeto;
- Relatório de execução físico – financeira;
- Demonstrativo da execução da receita e a despesa;
- Relação de pagamentos efetuados;
- Notas fiscais;
- Comprovantes de pagamentos;
- Extrato Bancário 31/10/2022 a 15/02/2023

Coloco-me à disposição de Vossa Excelência para quaisquer informações adicionais.

Atenciosamente,

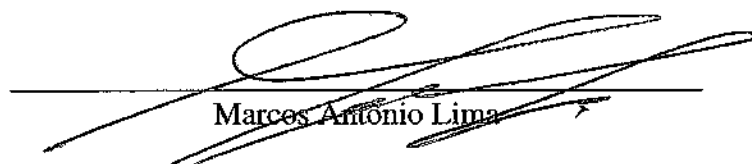

Marcos Antônio Lima  
Presidente - AFRED

**AFRED**Associação  
Frederiquense de  
desenvolvimentoASSOCIAÇÃO FREDERIQUENSE DE DESENVOLVIMENTO  
CNPJ 92.405.315/0001-37  
Rua do Comércio, 1013 – Centro  
Frederico Westphalen – RS  
98400-000  
55 3744-4244**RELATÓRIO DE CUMPRIMENTO DO OBJETO**

<b>PROponente - ORGANIZAÇÃO PARCEIRA</b> <b>Afred – Associação Frederiquense de Desenvolvimento</b>	<b>TERMO DE COLABORAÇÃO Nº</b> <b>06/2022</b>
<p>Na qualidade de Proponente do Termo de Colaboração nº 06/2022, venho indicar, na forma abaixo detalhada, a aplicação dos recursos recebidos em 31/10/2022 e 28/12/2022 da Prefeitura Municipal de Frederico Westphalen/RS, na importância de R\$ 200.000,00 (Duzentos Mil Reais), recursos estes destinados à parceria para consecução de finalidade de interesse público e recíproco para realização do evento <i>“Frederico em Luz – 12ª Edição”</i>, visando fomentar o comércio, a cultura e o turismo.</p>	
<p><b>Ações programadas:</b> Realizar a 12ª edição do evento – Frederico em Luz 2022, fomentando o comércio e cultura local Desenvolver a Cultura local e regional através do espírito e magia do Natal Fomentar o Comércio Local e regional Fomentar a Prestação de Serviços Local e regional Fomentar o setor de Turismo do Município e região Objetivo é divulgar o Município e dessa forma fomentar a cadeia de comércio, serviços e turismo e o posterior retorno em impostos para a Municipalidade. A execução das atividades se dará por meio da confecção de ornamentos, serviços de gestão, apoio, coordenação geral, decoração, corte, costura, montagem, desmontagem, instalação, manutenção e transportes de peças, trabalhos metalúrgicos (ferro e Aço, pintura, marcenaria, elétricos e outros ornamentos relativos às situações anteriores, serviços de personagens de personagem de Papai Noel e monitoria.</p>	
<p><b>Ações executadas, inclusive o montante de recursos aplicados:</b> No período de 03 de outubro de 2022 a 30 de janeiro de 2023, foram realizadas as contratações dos prestadores de serviços para realização do “Frederico em Luz 2022”. Inicialmente, houve contratação da Instituição que auxiliou na gestão dos processos do evento, posteriormente foram identificadas e realizadas as cotações de preços para os serviços necessários para produção e restauração dos cenários ornamentais. Em seguida, foram realizados os contratos com os prestadores de serviços e iniciadas as atividades. Os pagamentos foram realizados mediante apresentação dos relatórios de execução e a nota fiscal dos serviços prestados. Referente a confecção, produção, instalação, manutenção, retirada e armazenamento dos ornamentos natalinos, bem como, serviços de Papai Noel e monitoria, as ações executadas e registros fotográficos podem ser observados nos relatórios de execução anexados a este relatório. Em se tratando do montante de recursos aplicados, nas ações executadas para evento foi aplicado o valor de R\$ 199,290,00 (Cento e Noventa e Nove Mil Duzentos e Noventa Reais) para contratação de prestadores de serviços, restando o saldo de R\$ 710,00 (Setecentos e Dez Reais), os quais foram devolvidos à Administração Pública em 15/02/2023.</p>	
<p><b>Alcance dos objetivos:</b> A realização da 12ª Edição do evento – Frederico em Luz, atingiu de forma satisfatória os objetivos propostos, uma vez que, o evento proporcionou ao comércio e aos prestadores de</p>	

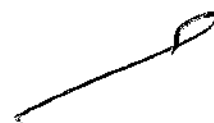

**AFRED**Associação  
Frederiquense de  
desenvolvimentoASSOCIAÇÃO FREDERIQUENSE DE DESENVOLVIMENTO  
CNPJ 92.405.315/0001-37  
Rua do Comércio, 1013 – Centro  
Frederico Westphalen – RS  
98400-000  
55 3744-4244

serviços local o incremento em suas vendas e nas taxas de ocupação nos hotéis, conseqüentemente incremento nas receitas destas empresas, assim como, promoveu a divulgação e desenvolvimento das atividades relacionadas ao turismo local e regional.

**Atividades ainda em fase de realização:**

Não há mais atividades sendo realizadas, os contratados foram concluídos.

**Declaração de cumprimento do objeto:**

Declaro, sob as penas da Lei e para fins de prestação de contas, que o objeto firmado pelo Termo de Colaboração nº 06/2022 foi cumprido de acordo com o disposto no Plano de Trabalho e que a documentação anexada comprova a exata aplicação dos recursos recebidos para os fins indicados.

Frederico Westphalen/RS, 16 de Fevereiro de 2023.



Marcos Antonio Lima

**Presidente - AFRED**

**AFRED**Associação  
Frederiquense de  
desenvolvimentoASSOCIAÇÃO FREDERIQUENSE DE DESENVOLVIMENTO  
CNPJ 92.405.315/0001-37  
Rua do Comércio, 1013 – Centro  
Frederico Westphalen – RS  
98400-000  
55 3744-4244**RELATÓRIO DE EXECUÇÃO FÍSICO – FINANCEIRA**

<b>PRÓPONENTE - ORGANIZAÇÃO PARCEIRA</b> <b>Afred – Associação Frederiquense de Desenvolvimento</b>	<b>TERMO DE COLABORAÇÃO Nº 06/2022</b>
--	--

<b>EXECUÇÃO FINANCEIRA</b>			
<b>Descrição</b>	<b>Valor Total Programado</b>	<b>Valor Recebido no período</b>	<b>Valor Recebido até o período</b>
<b>Recursos recebidos da concedente</b>	R\$ 200.000,00	R\$ 200.000,00	R\$ 200.000,00
<b>Recursos próprios – contrapartida</b>	R\$ 0,00	R\$ 0,00	R\$ 0,00
<b>TOTAL</b>	<b>R\$ 200.000,00</b>	<b>R\$ 200.000,00</b>	<b>R\$ 200.000,00</b>

<b>EXECUÇÃO FÍSICA</b>						
<b>Meta</b>	<b>Etapa/Fase</b>	<b>Descrição</b>	<b>Programado</b>	<b>Unidade</b>	<b>Executado</b>	<b>Saldo</b>
1	1	Realização do Evento Frederico em Luz	1	un	1	-
<b>TOTAL</b>						

Frederico Westphalen/RS, 16 de Fevereiro de 2023.

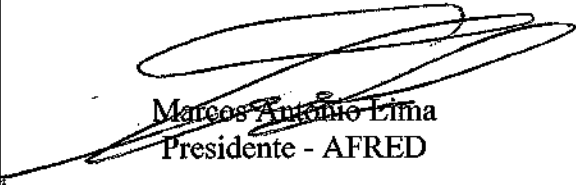
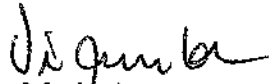

 Marcos Antonio Lima Presidente - AFRED	 Vera Maria Argenta CRC: 1-RS-0355061/O-9 – Técnica em Contabilidade CPF: 279.237.700-34
--	--

**AFRED**Associação  
Frederiquense de  
desenvolvimentoASSOCIAÇÃO FREDERIQUENSE DE DESENVOLVIMENTO  
CNPJ 92.405.315/0001-37  
Rua do Comércio, 1013 – Centro  
Frederico Westphalen – RS  
98400-000  
55 3744-4244**DEMONSTRATIVO DA EXECUÇÃO DA RECEITA E A DESPESA**

<b>PROponente - ORGANIZAÇÃO PARCEIRA</b> <b>Afred – Associação Frederiquense de Desenvolvimento</b>	<b>TERMO DE COLABORAÇÃO Nº</b> <b>06/2022</b>
--	--

<b>RECEITAS:</b>		
<b>Entradas/Histórico</b>		<b>Valor (R\$)</b>
1	Saldo bancário da conta aberta especificamente para o Termo de Fomento/Colaboração em.../.../...	-
2	Repasse da concedente referente as Parcelas 1 em 31/10/2022 no valor de R\$ 120.000,00 e parcela 2 em no valor de R\$ 80.000,00	<b>200.000,00</b>
3	Depósito da contrapartida em.../.../...	-
4	Rendimentos de aplicação financeira	-
5	Devolução pelo proponente de despesas indevidas	
6	Total dos recursos (1+2+3+4+5)	<b>200.000,00</b>
<b>DESPESAS:</b>		
<b>Saídas/Histórico</b>		
1	Despesas realizadas conforme relação de pagamentos	<b>199.290,00</b>
2	Despesas indevidas	
3	Total dos pagamentos (1 + 2)	<b>199.290,00</b>
<b>SALDO:</b>		
<b>Histórico</b>		
1	Saldo Bancário da conta especifica em: 14/02/2023 devolvido	<b>RS 710,00</b>

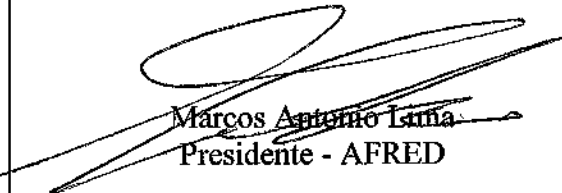
Frederico Westphalen/RS, 16 de Fevereiro de 2023.

 Marcos Antonio Lima Presidente - AFRED	 Vera Maria Argenta CRC: 1-RS-0355061/O-9 – Técnica em Contabilidade CPF: 279.237.700-34
--	---



Associação  
Frederiquense de  
desenvolvimento

ASSOCIAÇÃO FREDERIQUENSE DE DESENVOLVIMENTO  
CNPJ 92.405.315/0001-37  
Rua do Comércio, 1013 - Centro  
Frederico Westphalen - RS  
98400-000  
55 3744-4244

### RELAÇÃO DE PAGAMENTOS EFETUADOS



PROPONENTE - ORGANIZAÇÃO PARCEIRA <b>Afred – Associação Frederiquense de Desenvolvimento</b>	<b>TERMO DE COLABORAÇÃO Nº 06/2022</b>
---	--

Favorecido	CPF/CNPJ	Documento Fiscal				Doc. / TED
		Nº	Data de emissão	Valor (R\$)	Data de Pagamento	
Roque Ermes Franco	26.469.073/0001-10	202200000000001	04/11/2022	4.100,00	08/11/2022	CX152187
Luciane Vendrusculo	27.296.784/0001-01	202200000000069	04/11/2022	6.300,00	08/11/2022	S41582
Odirlei da Rocha	29.975.775/0001-64	202200000000170	08/11/2022	5.200,00	08/11/2022	CX160839
Marco Antônio Kuyawa - ME	05.590.175/0001-10	202200000000260	08/11/2022	10.600,00	08/11/2022	S41583
Eroci Gomes	36.074.362/0001-74	202200000000086	08/11/2022	5.200,00	08/11/2022	CX161243
Arca Tecnologia e Serviços Ltda	28.009.858/0001-36	202200000000009	07/11/2022	2.000,00	09/11/2022	S41592
Rosane Maria de Campos	42.313.059/0001-80	202200000000023	09/11/2022	2.400,00	09/11/2022	CX516061
Fundação Regional Integrada	96.216.841/0003-71	202200000008784	16/11/2022	5.000,00	17/11/2022	CX486322
Adriano Antonio Homa	27.705.592/0001-01	202200000000149	25/11/2022	10.666,66	25/11/2022	CX819301
Roque Ermes Franco	26.469.073/0001-10	202200000000004	05/12/2022	4.100,00	05/12/2022	CX899632
Sérgio João Mazzoneto	48.715.869/0001-49	202200000000002	05/12/2022	2.500,00	05/12/2022	CX900062
Luciane Vendrusculo Busatto	27.296.784/0001-01	202200000000070	05/12/2022	6.300,00	05/12/2022	S42923
Rosane Maria de Campos	42.313.059/0001-80	202200000000024	05/12/2022	2.400,00	05/12/2022	CX898928
Eroci Gomes	36.074.362/0001-74	202200000000088	05/12/2022	5.200,00	05/12/2022	CX967994
Odirlei da Rocha	29.975.775/0001-64	202200000000171	05/12/2022	5.200,00	05/12/2022	CX967146
Marco Antônio Kuyawa - ME	05.590.175/0001-10	202200000000263	05/12/2022	10.600,00	05/12/2022	S42941
Arca Tecnologia e Serviços Ltda	28.009.858/0001-36	202200000000014	05/12/2022	2.000,00	07/12/2022	S43082
Auto Mecânica Pavan Ltda ME	87.156.048/0001-71	202200000002871	07/12/2022	9.490,00	07/12/2022	CX543476
Adriano Antonio Homa	27.705.592/0001-01	202200000000150	15/12/2022	10.666,66	15/12/2022	CX389267
Nathalia da Silva	48.782.931/0001-15	202200000000001	22/12/2022	4.000,00	22/12/2022	S43937
Sérgio João Mazzoneto	48.715.869/0001-49	202200000000003	22/12/2022	2.500,00	22/12/2022	CX553585
Rosane Maria de Campos	42.313.059/0001-80	202200000000025	05/01/2023	2.400,00	05/01/2023	CX235190
<b>Sutotal</b>				<b>116.423,32</b>		

**AFRED**Associação  
Frederiquense de  
desenvolvimentoASSOCIAÇÃO FREDERIQUENSE DE DESENVOLVIMENTO  
CNPJ 92.405.315/0001-37  
Rua do Comércio, 1013 - Centro  
Frederico Westphalen - RS  
98400-000  
55 3744-4244

Favorecido	CPF/CNPJ	Documento Fiscal				
		Nº	Data de emissão	Valor (R\$)	Data de Pagamento	Doc. / TED
Roque Ermes Franco	26.469.073/0001-10	202300000000005	04/01/2023	4.100,00	05/01/2023	CX235724
Luciane Vendrusculo Busatto	27.296.784/0001-01	202300000000071	03/01/2023	6.300,00	05/01/2023	S44490
Odirlei da Rocha	29.975.775/0001-64	202300000000172	05/01/2023	5.200,00	06/01/2023	CX690488
Marco Antônio Kuyawa - ME	05.590.175/0001-10	202300000000264	05/01/2023	10.600,00	06/01/2023	S44526
Eroci Gomes	36.074.362/0001-74	202300000000091	05/01/2023	5.200,00	06/01/2023	S44529
Arca Tecnologia e Serviços Ltda	28.009.858/0001-36	202300000000017	05/01/2023	2.000,00	06/01/2023	S44584
Roque Ermes Franco	26.469.073/0001-10	202300000000006	19/01/2023	4.100,00	19/01/2023	CX282823
Adriano Antonio Homa	27.705.592/0001-01	202300000000155	19/01/2023	10.666,68	19/01/2023	CX283361
Odirlei da Rocha	29.975.775/0001-64	202300000000173	19/01/2023	5.200,00	19/01/2023	CX282395
Marco Antônio Kuyawa - ME	05.590.175/0001-10	202300000000265	19/01/2023	10.600,00	19/01/2023	S45156
Eroci Gomes	36.074.362/0001-74	202300000000092	19/01/2023	5.200,00	19/01/2023	S45157
Luciane Vendrusculo Busatto	27.296.784/0001-01	202300000000072	19/01/2023	6.300,00	19/01/2023	S45158
Fundação Regional Integrada	96.216.841/0003-71	2023000000009204	19/01/2023	5.000,00	19/01/2023	CX395047
<b>Subtotal</b>				<b>82.866,68</b>		
<b>TOTAL RS</b>				<b>199.290,00</b>		

Frederico Westphalen/RS, 16 de Fevereiro de 2023.

 Marcos Antonio Lima Presidente - AFRED	 Vera Maria Argenta CRC: 1-RS-0355061/O-9 - Técnica em Contabilidade CPF: 279.237.700-34
--	---

**Em anexo:**

- Comprovantes de despesa (Notas fiscais)
- Extrato Bancário

COOP.CRED.POUP.INVESTIMENTO CONEXAO EXTRATO DE CONTA CORRENTE

AFRED ASSOCIACAO FREDERIQUENSE DE DESENVOLVIMENTO 43973-6  
 R. JOSE CANELLAS, 258  
 CENTRO 98400-000  
 FREDERICO WESTPHALEN RS  
 DISP.: 0,00 LIMITE: 0,00 UTILIZ.: 0,00

PERIODO: DE 01/2022 A 02/2023

DATA	DOCUMENTO	HISTORICO	DEBITO	CREDITO	SALDO
**/**/****	*****	S A L D O A N T E R I O R			0,00
31/10/2022	456088	TED 87612917000125 PREF MUNIC FRED WESTPHALEN IC		120.000,00	120.000,00
08/11/2022	CX152187	TRANSF ENTRE CONTAS 26469073000110 ROQUE ERMES F	4.100,00		
08/11/2022	S41582	DEBITO T.E.D. 27296784000101 LUCIANA VENDRUCULO	6.300,00		
08/11/2022	CX160839	TRANSF ENTRE CONTAS 29975775000164 ODIRLEI DA RO	5.200,00		
08/11/2022	S41583	DEBITO T.E.D. 05590175000110 MARCO ANTONIO KUYAW	10.600,00		
08/11/2022	CX161243	TRANSF ENTRE CONTAS 36074362000174 EROCI GOMES 9	5.200,00		
08/11/2022		DOC/TED PESSOAL PJ	13,00		
08/11/2022		DOC/TED PESSOAL PJ	13,00		
09/11/2022	S41592	DEBITO T.E.D. 28009858000136 DIVAIR SIMONETE DE	2.000,00		
09/11/2022	CX516061	TRANSF ENTRE CONTAS 42313059000180 ROSANE MARIA	2.400,00		
09/11/2022		DOC/TED PESSOAL PJ	13,00		
17/11/2022	CX486322	TRANSF ENTRE CONTAS 96216841000371 FUNDACAO REGI	5.000,00		
25/11/2022	CX819301	TRANSF ENTRE CONTAS 27705592000101 ADRIANO ANTON	10.666,66		
05/12/2022	CX899632	TRANSF ENTRE CONTAS 26469073000110 ROQUE ERMES F	4.100,00		
05/12/2022	CX900062	TRANSF ENTRE CONTAS 48715869000149 SERGIO JOAO M	2.500,00		
05/12/2022	S42923	DEBITO T.E.D. 27296784000101 LUCIANE VENDRUCULO	6.300,00		
05/12/2022	CX898928	TRANSF ENTRE CONTAS 42313059000180 ROSANE MARIA	2.400,00		
05/12/2022	CX967994	TRANSF ENTRE CONTAS 36074362000174 EROCI GOMES 9	5.200,00		
05/12/2022	CX967146	TRANSF ENTRE CONTAS 29975775000164 ODIRLEI DA RO	5.200,00		
05/12/2022	S42941	DEBITO T.E.D. 05590175000110 MARCO ANTONIO KUYAW	10.600,00		
05/12/2022		DOC/TED PESSOAL PJ	13,00		
05/12/2022		DOC/TED PESSOAL PJ	13,00		
07/12/2022	S43082	DEBITO T.E.D. 28009858000136 DIVAIR SIMONETE DE	2.000,00		
07/12/2022	CX543476	TRANSF ENTRE CONTAS 87156048000171 AUTO MECANICA	9.490,00		
07/12/2022		DOC/TED PESSOAL PJ	13,00		
15/12/2022	CX389267	TRANSF ENTRE CONTAS 27705592000101 ADRIANO ANTON	10.666,66		
22/12/2022	S43937	DEBITO T.E.D. 48782931000115 NATHALIA DA SILVA	4.000,00		
22/12/2022	CX553585	TRANSF ENTRE CONTAS 48715869000149 SERGIO JOAO M	2.500,00		
22/12/2022		DOC/TED PESSOAL PJ	13,00		
28/12/2022	398563	TED 87612917000125 PREF MUNIC FRED WESTPHALEN IC		80.000,00	3.485,68
05/01/2023	CX235190	TRANSF ENTRE CONTAS 42313059000180 ROSANE MARIA	2.400,00		
05/01/2023	CX235724	TRANSF ENTRE CONTAS 26469073000110 ROQUE ERMES F	4.100,00		
05/01/2023	S44490	DEBITO T.E.D. 27296784000101 LUCIANE VENDRUCULO	6.300,00		
05/01/2023		DOC/TED PESSOAL PJ	13,00		
06/01/2023	CX690488	TRANSF ENTRE CONTAS 29975775000164 ODIRLEI DA RO	5.200,00		
06/01/2023	S44526	DEBITO T.E.D. 05590175000110 MARCO ANTONIO KUYAW	10.600,00		
06/01/2023	S44529	DEBITO T.E.D. 36074362000174 EROCI GOMES	5.200,00		
06/01/2023	S44584	DEBITO T.E.D. 28009858000136 DIVAIR SIMONETE DE	2.000,00		
06/01/2023		DOC/TED PESSOAL PJ	13,00		
06/01/2023		DOC/TED PESSOAL PJ	13,00		
06/01/2023		DOC/TED PESSOAL PJ	13,00		
19/01/2023	CX282823	TRANSF ENTRE CONTAS 26469073000110 ROQUE ERMES F	4.100,00		
19/01/2023	CX283361	TRANSF ENTRE CONTAS 27705592000101 ADRIANO ANTON	10.666,68		
19/01/2023	CX282395	TRANSF ENTRE CONTAS 29975775000164 ODIRLEI DA RO	5.200,00		
19/01/2023	S45156	DEBITO T.E.D. 05590175000110 MARCO ANTONIO KUYAW	10.600,00		
19/01/2023	S45157	DEBITO T.E.D. 36074362000174 EROCI GOMES	5.200,00		
19/01/2023	S45158	DEBITO T.E.D. 27296784000101 LUCIANE VENDRUCULO	6.300,00		

Continua na pagina 002

COOP.CRED.POUP.INVESTIMENTO CONEXAO EXTRATO DE CONTA CORRENTE

AFRED ASSOCIACAO FREDERIQUENSE DE DESENVOLVIMENTO 43973-6  
 R. JOSE CANELLAS, 258  
 CENTRO 98400-000  
 FREDERICO WESTPHALEN RS  
 DISP.: 0,00 LIMITE: 0,00 UTILIZ.: 0,00

PERIODO: DE 01/2022 A 02/2023

DATA	DOCUMENTO	HISTORICO	DEBITO	CREDITO	SALDO
**/**/****	*****	D E T R A N S P O R T E			5.567,00
19/01/2023	CX395047	TRANSF ENTRE CONTAS 96216841000371 FUNDACAO REGI	5.000,00		
19/01/2023		DOC/TED PESSOAL PJ	13,00		
19/01/2023		DOC/TED PESSOAL PJ	13,00		
19/01/2023		DOC/TED PESSOAL PJ	13,00		
31/01/2023	1001339	ESTORNO TARIFA		182,00	528,00
14/02/2023	846416	DEBITO T.E.D. 87612917000125 PREFEITURA MUNICIPA	710,00		710,00
14/02/2023	614022	ESTORNO T.E.D.		710,00	
14/02/2023		DOC/TED PESSOAL PJ	13,00		
14/02/2023	1008867	ESTORNO TARIFA			710,00
15/02/2023	846509	DEBITO T.E.D. 87612917000125 PREFEITURA MUNICIPA	710,00		0,00
SALDO ATUAL.....:		0,00			0,00
SALDO APL. AUTOM.:		0,00		LANCAMENTOS FUTUROS	
SALDO BLOQUEADO...:		0,00		16/02/2023 TARIFAS	-13,00
BLOQUEIO JUDICIAL:		0,00			
IOF Adicional Adto Depositante:		0,00			
IOF Adicional Cheque Especial.:		0,00			
IOF Básico Adto Depositante...:		0,00			
IOF Básico Cheque Especial....:		0,00			

Poderao ocorrer lancamentos a partir de 14/02/2023

Ouvidoria SICREDI - 0800 646 2519

LIMITE(S) PRE-APROVADO(S) :



*Comprovante de depósito*

SISTEMA SICREDI  
SICREDI ALTO URUGUAI RS/SC/MG

< ENVIO DE TED >

REMETENTE  
BANCO.....: 748 - SICREDI  
COOPERATIVA.....: 0230 - SICREDI ALTO URUGUAI RS  
/SC/MG  
CONTA CORRENTE...: 43973-6  
NOME.....: AFRED ASSOCIACAO FREDERIQUENSE  
CPF/CNPJ.....: 92.405.315/0001-37

DESTINATARIO  
BANCO/IF.....: 001 - BANCO DO BRASIL S.A.  
ISPB.....: 00000000  
AGENCIA.....: 0680  
CONTA CORRENTE...: 4464-4  
NOME.....: PREFEITURA MUNICIPAL DE FREDER  
CPF/CNPJ.....: 87.612.917/0001-25

FINALIDADE.....: 10 - CREDITO EM CONTA

METODO DE POSITIVACAO.: DOCUMENTO

VALOR DA TED (R\$).....: 710,00<sup>0</sup>

AGENCIA: 010 - UNIDADE DE ATENDIMEN  
DATA: 15/02/2023 HORA: 11:41:30  
TERMINAL: DTPE01U7VZ  
OPERADOR: \*\*\*\*\*967  
NSU: 000954 AUT.: 0012 ATENDIM: 000007

FAÇA UM PIX, E INSTANTANEO E NAO CUSTA NADA.

VIA DO ASSOCIADO

  
AFRED ASSOCIACAO FREDERIQUENSE DE DESENV  
92.405.315/0001-37

VIA DA COOPERATIVA

VIA DE SOLICITACAO  
NAO VALE COMO COMPROVANTE

**AFRED**

Associação  
Frederiquense de  
desenvolvimento

ASSOCIAÇÃO FREDERIQUENSE DE DESENVOLVIMENTO  
CNPJ 92.405.315/0001-37  
Rua do Comércio, 1013 – Centro  
Frederico Westphalen – RS  
98400-000  
55 3744-4244

# **RELATÓRIOS DE EXECUÇÃO**

**-ATIVIDADES REALIZADAS**

**- FOTOGRAFIAS**

# Relatório de Execução

## Contrato Prestação de Serviços nº 08/2022

### Mês 01

**OBJETO:** Prestação de serviços de marcenaria voltados a confecções de estruturas de peças de decoração utilizadas na realização do evento "Frederico em Luz"

#### Atividades realizadas

- Reforma de papai Noel em fibra e pintura
- Reforma e pintura de soldados em fibra
- Reforma de bonecos de neve e pintura em fibra
- Pintura de bolas natalinas
- Montagem e pintura de 40 árvores com tronco de eucalipto e galhos secos
- Restauração de 84 vasos de madeira vazados em madeira e colocação de iluminação



80



Frederico Westphalen, 04 de Novembro de 2022.

*Roque Ermes Franco*

Roque Ermes Franco  
CNPJ: 26.469.073/0001-10

*80*

# Relatório de Execução

## Contrato Prestação de Serviços nº 07/2022

### Mês 01

**OBJETO:** Prestação de serviços de coordenação geral de atividades do projeto de decoração do evento "Frederico em Luz"

Atividades realizadas: Coordenação geral de todas as atividades realizadas no Projeto Frederico em Luz 2022, neste mês tivemos a restauração de muitas peças, bolas lixadas e pintadas, produção de pets para ornamentação, montagens e decoração de árvores natalinas, sendo decoradas com bolas, flores, festoes e demais componentes, organização de voluntários para a execução das atividades, entre outras atividades realizadas durante este mês.

Luciane Vendrusolo  
998.908.870-53

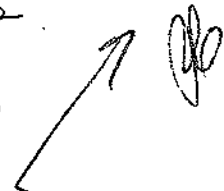



→ do



# Relatório de Execução

## Contrato Prestação de Serviços nº 05/2022

### Mês 01

**OBJETO:** Prestação de serviços de metalurgia voltados a execução de peças de decoração em metal utilizadas na realização do evento "Frederico em luz"

Atividades realizadas

- Serviços de solda na recuperação de estruturas.
- Serviço de pintura em geral.

  
Odirlei da Rocha



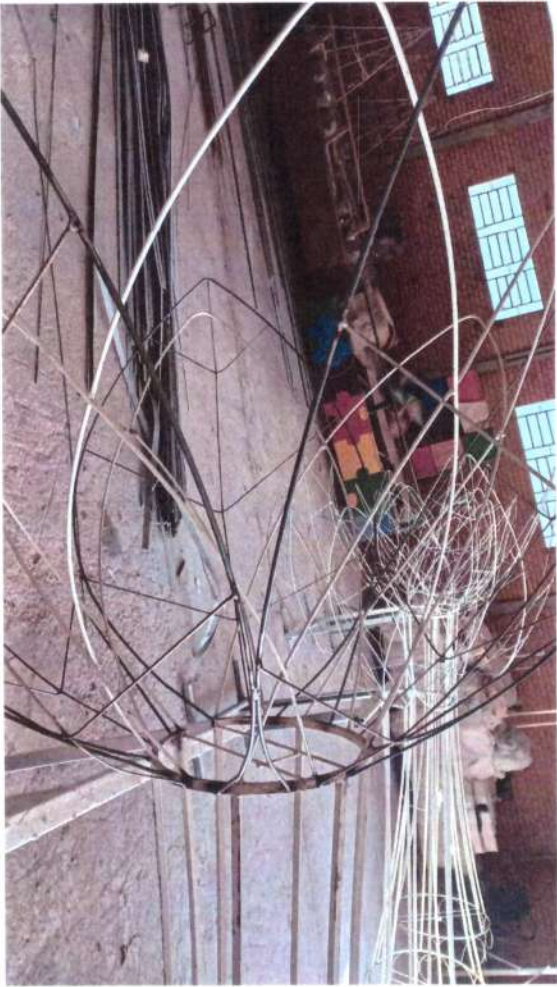

20

# Relatório de Execução

## Contrato Prestação de Serviços nº 04/2022

### Mês 01

**OBJETO:** Prestação de serviços de metalurgia voltados a execução de peças de decoração em metal utilizadas na realização do evento "Frederico em luz"

Atividades realizadas

- Fabricação Pinheiro natalinos em estruturas metálicas.
- Material usado, disco de corte disco de desbaste e arrame solda mig.

Marco A. Kuyawa  
Marco Antonio Kuyawa



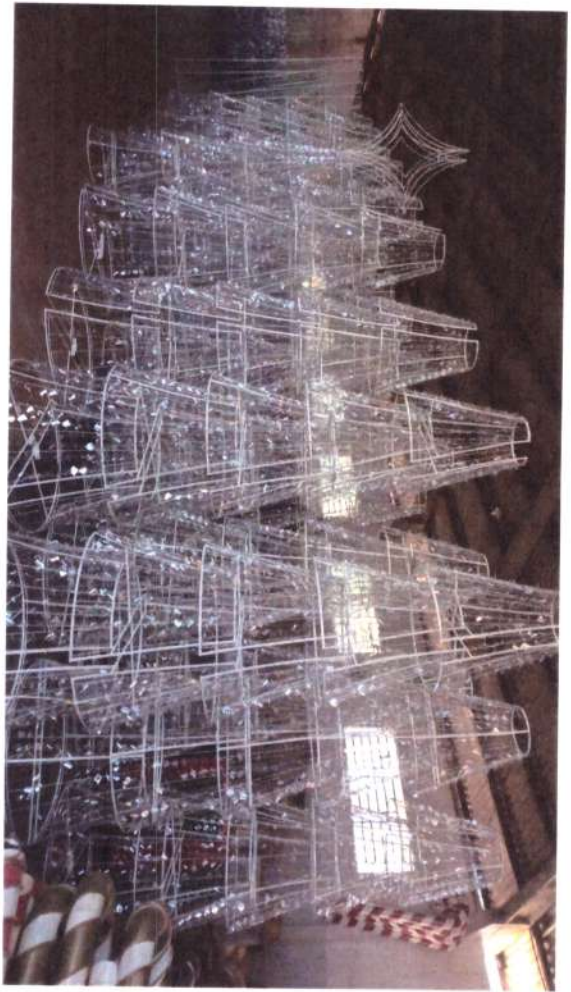

BB

# Relatório de Execução

## Contrato Prestação de Serviços nº 06/2022

### Mês 01

**OBJETO:** Prestação de serviços de metalurgia voltados a execução de peças de decoração em metal utilizadas na realização do evento "Frederico em luz"

Atividades realizadas

- Serviços de solda em estruturas.
- Serviço de conserto estrutura arvore cantante.
- Serviço de pintura estruturas novas.

  
\_\_\_\_\_  
Eroci Gomes



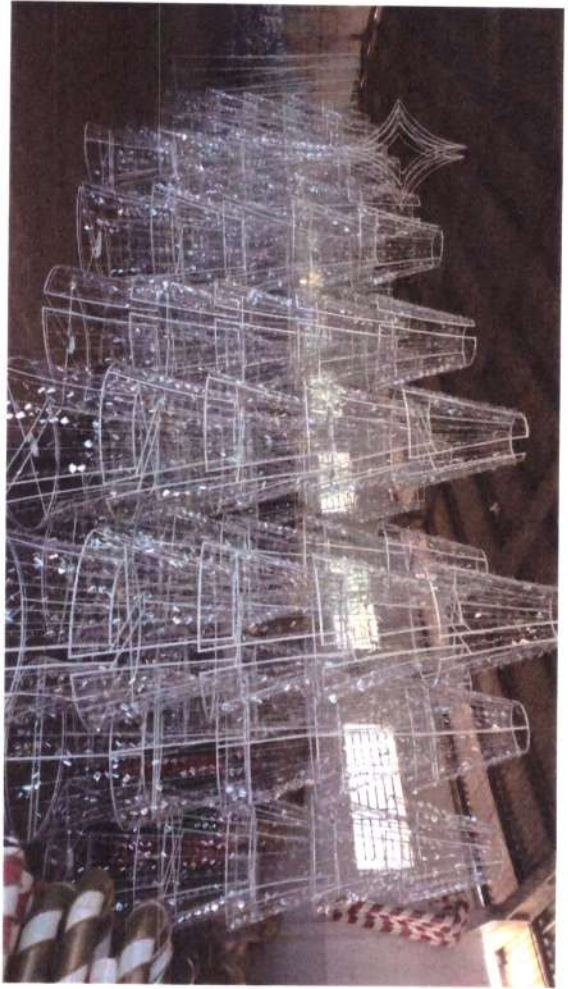
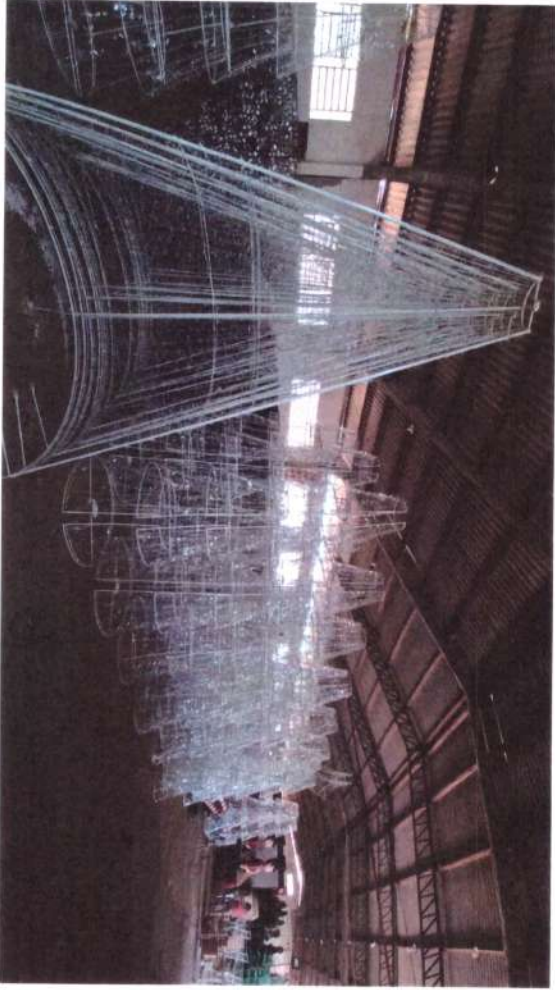

Handwritten signature or initials in blue ink.

# Relatório de Execução

## Contrato Prestação de Serviços nº 02/2022

### Mês 01

**OBJETO:** Prestação de serviços diversos de execução de artesanato, voltados a confecções de peças utilizadas na realização do evento "Frederico em Luz"

Atividades realizadas:

- PRODUÇÃO ARTEFATOS NATALINOS
- RESTAURAÇÃO DE FESTÕES
- COLAGEM DE FLORES NATALINAS
- MONTAGEM DE ARRANJOS NATALINOS
- ORNAMENTAÇÃO DE ARVORES NATALINAS

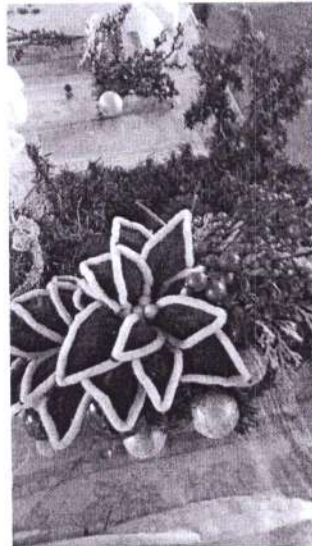

FREDERICO WESTPHALEN 04 DE NOVEMBRO DE 2022

*Divair S. de Oliveira*  
DIVAIR SIMONETE DE OLIVEIRA  
28.009.858/0001-36

*Bo*

# Relatório de Execução

## Contrato Prestação de Serviços nº 03/2022

### Mês 01

**OBJETO:** Prestação de serviços diversos de costura, voltados a confecções de peças utilizadas na realização do evento "Frederico em Luz"

#### Atividades Realizadas

10 vestidos brancos árvore cantante

10 bermudas meninas

13 roupas de duendes, camisa bermuda e touca meninos árvore cantante

1 vestido mamãe noel

23 saias meninas

23 blusinhas meninas

Conserto de várias peças de roupas

Conserto de 10 papais noel



Frederico Westphalen, Novembro de 2022.

Rosane Maria de Campos



## Relatório de Execução

### Contrato Prestação de Serviços nº 01/2022

#### Etapa 1

**OBJETO:** Prestação de serviços pela Contratada URI á Contratante AFRED na gestão, controle de solicitação, entrega e pagamentos de serviços, voltados ao evento "Frederico em Luz"

#### Descrição das atividades realizadas:

- Reuniões para definição dos serviços necessários para realização do evento;
- Apoio na solicitação dos documentos (orçamentos, certidões e outros);
- Organização e gestão dos processos físicos e digitais;

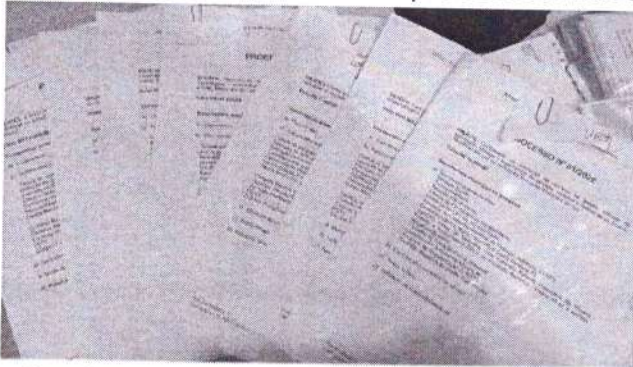

Nome

- Processo 01.2022 URI - FW
- Processo 02.2022 Divair - artesã
- Processo 03.2022 Rosane Maria de camp...
- Processo 04.2022 Marco - metalurgico
- Processo 05.2022 Odirlei - metalúrgico
- Processo 06.2022 Erci
- Processo 07.2022 Luciane - artesa
- Processo 08.2022 Roque

- Confecção dos contratos de prestação de serviços;
- Coleta das assinaturas nos contratos de prestação de serviços;
- Gestão dos processos de contratações realizadas;

Processo	CNPJ	Nome	Contato	Descrição do Serviço	Período do contrato	Meses	Valor Mensal R\$	Valor contratual R\$	Conta Bancária
001/2022	96.216.841/0003-71	FURI - Câmpus de Frederico Westphalen	(55) 3744 9200	Prestação de serviços pela Contratada URI á Contratada AFRED na gestão, controle de solicitação, entrega e pagamentos de serviços, voltados ao evento "Frederico Westphalen"	05/10/2022 a 30/01/2023	2	5.000,00	10.000,00	Sicredi Ag: 0230
002/2022	28.009.858/0001-36	Divair Simonete de Oliveira Arca Tecnologia e Serviços Ltda	(55) 99965 3769	Prestação de serviços diversos de execução de artesanato, voltados a confecções de peças utilizadas na realização do evento "Frederico em Luz"	05/10/2022 a 05/01/2023	3	2.000,00	6.000,00	CEF Ag: 0475 C/C: 68577-7
003/2022	42.313.059/0001-80	Rosane Maria de Campos	(55) 99682 4673	Prestação de serviços diversos de costura, voltados a confecções de peças utilizadas na realização do evento "Frederico em Luz"	05/10/2022 a 05/01/2023	3	2.400,00	7.200,00	Sicredi Ag: 0230 C/C: 91231-2
004/2022	05.590.175/0001-10	Marco Antônio Kuyawa ME	(55) 99977 0438	Prestação de serviços de metalurgia voltados a execução de peças de decoração em metal utilizadas na realização do evento "Frederico em Luz"	05/10/2022 a 30/01/2023	4	10.600,00	42.400,00	Banrisul Ag: 0630 C/C: 06.05894706
005/2022	29.975.775/0001-64	Odirlei da Rocha	(55) 99606 1260	Prestação de serviços de metalurgia voltados à produção de modelagens e prototipagem de peças de decoração na realização do evento "Frederico em Luz"	05/10/2022 a 20/01/2023	4	5.200,00	20.800,00	Sicredi Ag: 0230 C/C: 28.530-0
006/2022	36.074.362/0001-74	Erci Gomes	(55) 99716 5780	Prestação de serviços de metalurgia voltados à produção de modelagens e prototipagem de peças de decoração na realização do evento "Frederico em Luz"	05/10/2022 a 20/01/2023	4	5.200,00	20.800,00	PJ - conta corrente [Sicredi] Ag: 0230 C/C: 94.630-4
007/2022	27.296.784/0001-01	Luciane vendruscio Busatto	(55) 99113 0519	Prestação de serviços de coordenação geral de atividades do projeto de decoração do evento "Frederico em Luz"	05/10/2022 a 30/01/2023	4	6.300,00	25.200,00	Sicoob Ag: 3000 C/C: 3218-8
008/2022	26.469.073/0001-10	Roque Ermes Franco	(55) 98429 2982	Prestação de serviços de marcenaria voltados a confecções de estruturas de peças de decoração utilizadas na realização do evento "Frederico em Luz"	05/10/2022 a 30/01/2023	4	4.100,00	16.400,00	Sicredi Ag: 0230 C/C: 844-3-1



**URI**

UNIVERSIDADE REGIONAL INTEGRADA  
DO ALTO URUGUAI E DAS MISSÕES

- Solicitação das notas fiscais e relatórios de execução referente ao primeiro mês de atividades;
- Recebimento das notas fiscais e relatório de execução e encaminhamento à contratante para atesto de recebimento dos serviços prestados;
- Encaminhamento das solicitações de pagamentos junto a instituição bancária;
- Conferência e arquivamento dos comprovantes de pagamentos efetuados pela entidade bancária;

Atenciosamente,

Frederico Westphalen/RS, 16 de Novembro de 2022.

Silvia Regina Canan  
Diretora Geral  
URI Câmpus de Frederico Westphalen

# Relatório de Execução

## Contrato Prestação de Serviços nº 09/2022

### Mês 01

**OBJETO:** Prestação de serviços de montagem, desmontagem, instalação, transporte e manutenção da decoração de natal voltados a realização do evento "Frederico em Luz"

#### Atividades realizadas

- Realização do transporte, montagem, instalação de peças de pequeno porte de natal do Parque de exposição até a Praça da Matriz, ao Trevo principal, Rua do Comércio, Rua da Catedral, Rua Presidente Kennedy, Rua Tenente Lira, Igreja Morada do Senhor, Rótulas da ACI, da Schumann, da Magazine Luiza, da Sorveteria Skina, da Cotrifred do posto próximo ao correio, antiga Rua dos Arcos .

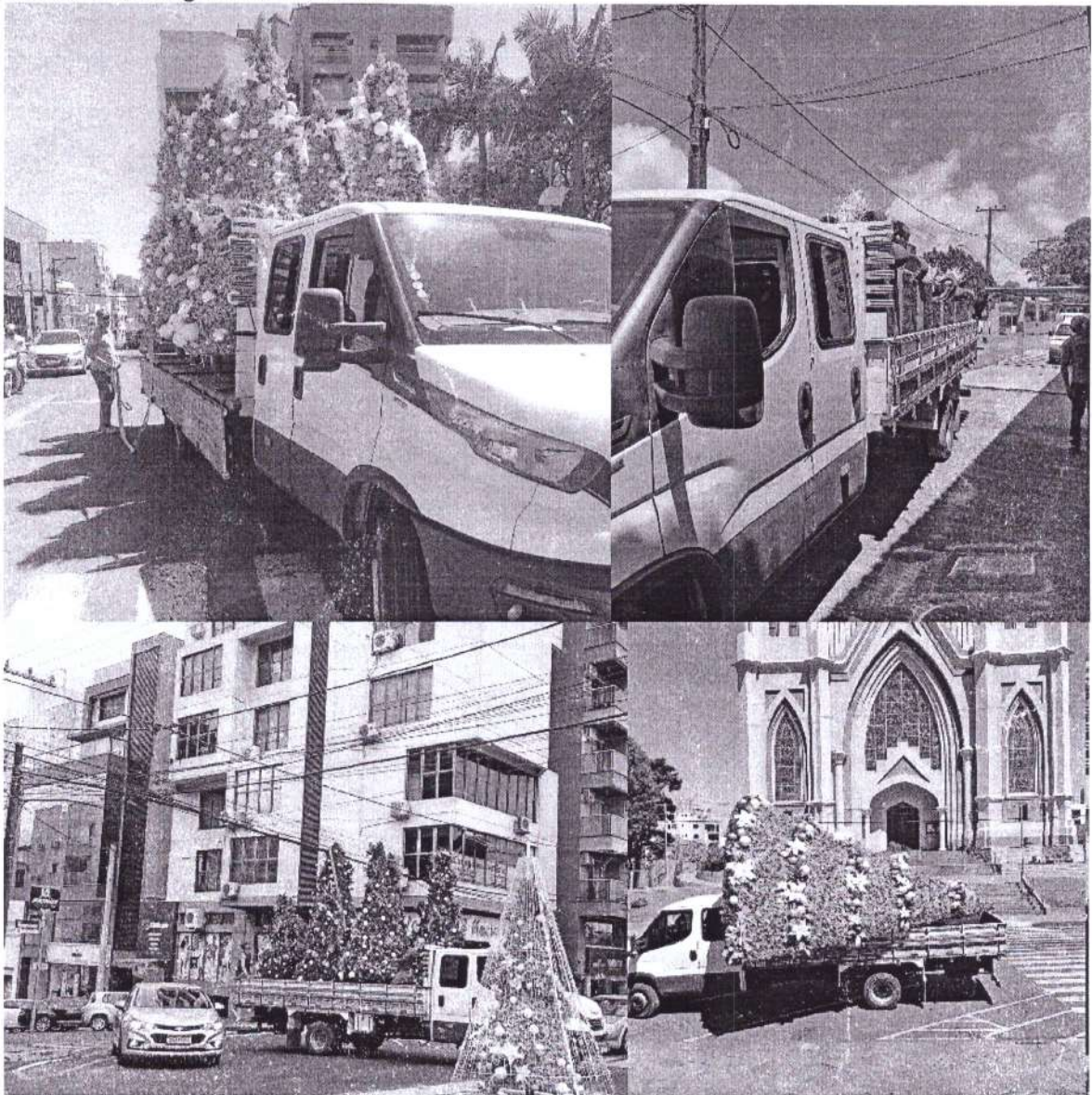

Adriano Antônio Hama

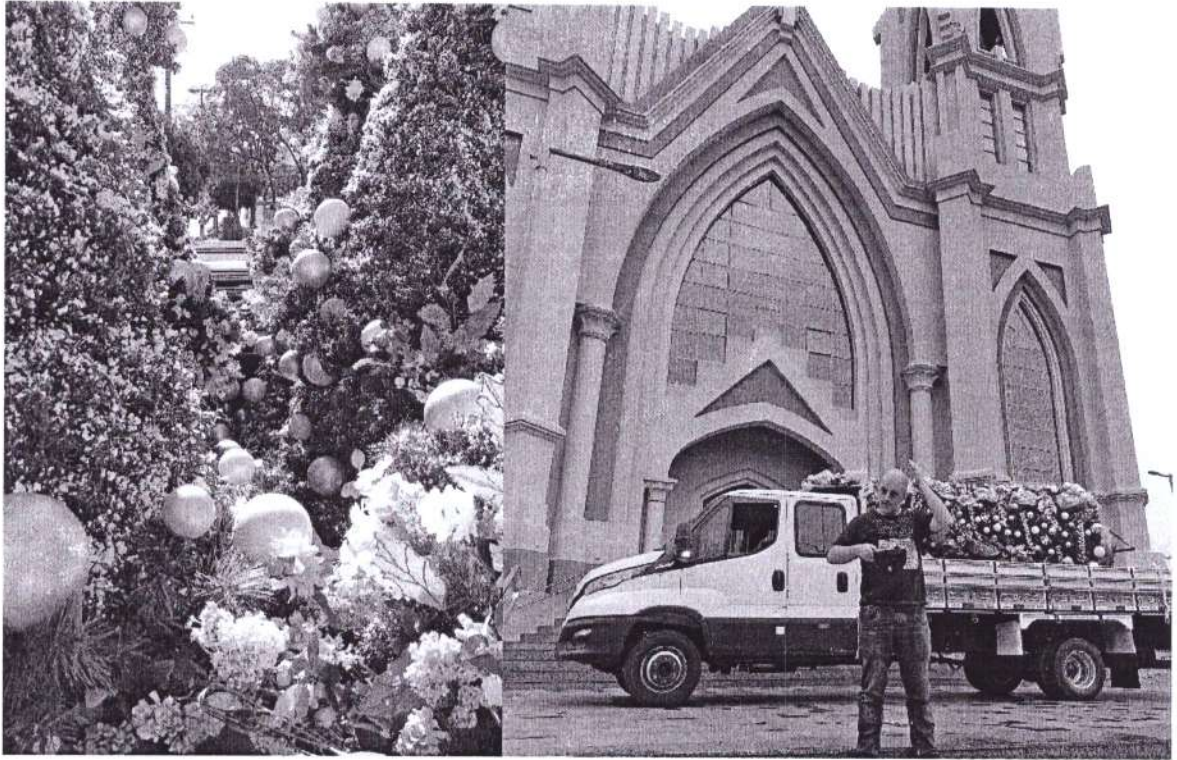

Frederico Westphalen, 25 de Novembro de 2022.

*Adriano Antonio Homa*  
Adriano Antonio Homa  
CNPJ: 27.705.592/0001-01

# Relatório de Execução

## Contrato Prestação de Serviços nº 08/2022

### Mês 02

**OBJETO:** Prestação de serviços de marcenaria voltados a confecções de estruturas de peças de decoração utilizadas na realização do evento "Frederico em Luz"

#### Atividades realizadas

- Montagem de 36 arvoes na Avenida dos arcos
- Pinturas de bolas natalinas de fibra
- Pintura de vasos e mesas de madeira, de cordões de led
- Pintura e reforma de gazebo
- Pintura e reforma de presépio
- Reforma e pintura completa de trenó de fibra
- Pintura de arcos de ferro
- Pintura de mobiliaria da casa do papai noel
- Montagem de 2 árvores de madeira de 5m de altura e pintura
- Montagem dos pés das árvores
- Pintura e conserto de bolas natalinas de fibras, de pneus
- Corte de galhos para montagem das árvores



Handwritten signature in blue ink.

Handwritten signature in blue ink.

lana

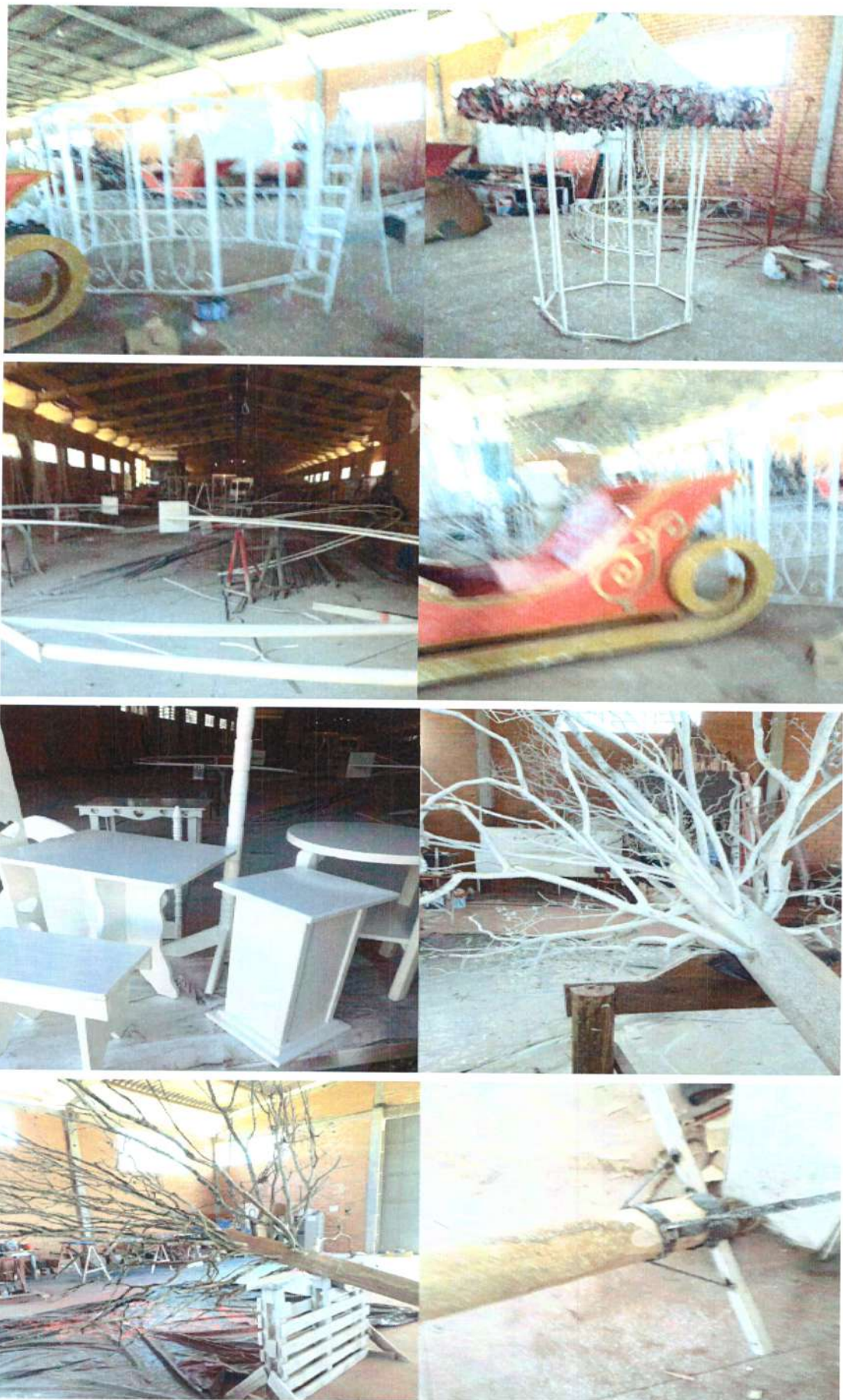

Frederico Westphalen, 05 de Dezembro de 2022.

 Roque ERMES FRANCO Rover  
 Roque Ermes Franco  
 CNPJ 26 469 073/0001-10

*Handwritten signature or initials*

# 1 Relatório de Execução

## Contrato Prestação de Serviços nº 10/2022

**OBJETO:** Serviços de dois personagens de Papai Noel para integração com o público, representando a tradição do espírito do Natal durante o evento “Frederico em Luz”, no período de 27/11/2022 a 24/12/2022.

### Atividades realizadas

Participação na abertura do Frederico em Luz 2022, no dia 27/11/2022, às 22h, em frente à Catedral Santo Antônio de Frederico Westphalen/RS



Acolhimento e atendimento na Casa do Papai Noel, no turno manhã e tarde, nos horários programados nos dias 28, 29 e 30 de Novembro de 2022.



*RJ*

Acolhimento e atendimento na Casa do Papai Noel, no turno noite, nos horários programados nos dias 28, 29 e 30 de Novembro de 2022.



Frederico Westphalen, 01 de Dezembro de 2022.

  
SERGIO JOAO MAZZONETO  
CNPJ: 48.715.869/0001-49



# Relatório de Execução

## Contrato Prestação de Serviços nº 07/2022

### Mês 02

**OBJETO:** Prestação de serviços de coordenação geral de atividades do projeto de decoração do evento "Frederico em Luz"

Atividades realizadas: Coordenação geral de todas as atividades realizadas no Projeto Frederico em Luz 2022, neste mês tivemos a restauração de muitas peças, tivemos neste mês a montagem de toda a decoração nas ruas de nossa cidade, criação de espaços e cenários decorativos do Frederico em luz. Ainda com a organização de voluntários para a execução das atividades, entre outras atividades realizadas durante este mês. Sendo ainda que seguimos na colocação de detalhes e manutenção do que já está posto em seu lugar.

Guilherme Vendrusolo  
998.908.870-53.



**Relatório de Execução**  
**Contrato Prestação de Serviços nº 03/2022**  
**Mês 02**

**OBJETO:** Prestação de serviços diversos de costura, voltados a confecções de peças utilizadas na realização do evento "Frederico em Luz"

**Atividades Realizadas**

Capa do papai noel

4 roupas pro completas pro papai noel

33 vestidos de veludo árvore cantante

Revestimento em tecido Estrela gigante

Revestimento de tecido 60 estrelas menores

40 metros de cortina

Várias fantasias femininas e masculinas de duendes

60 lenços brancos

60 Tiaras com flores

Flores de veludo pra árvores de natal

Vários enfeites como topes e arranjos

22 vestidos verdes

15 vestidos dourados



*Handwritten signature*



↗



Frederico Westphalen, 05 Dezembro de 2022.

  
Rosane Maria de Campos  
CNPJ: 42.313.059/0001-80



# Relatório de Execução

## Contrato Prestação de Serviços nº 06/2022

### Mês 02

**OBJETO:** Prestação de serviços de metalurgia voltados a execução de peças de decoração em metal utilizadas na realização do evento "Frederico em luz"

Atividades realizadas

- Serviços de pintura e solda em estruturas.
- Serviço de reparo em geral e auxílio montagens.
- Serviço mão de obra montar estruturas nas Avenidas e Rotulas.

*Eroci Gomes*

Eroci Gomes

36074362/0001-74

EROCI GOMES

AV. LUIZ MILANI, 559, AP. 201

CENTRO - CEP 98400-000

FREDERICO WESTPHALEN - RS



*CB*

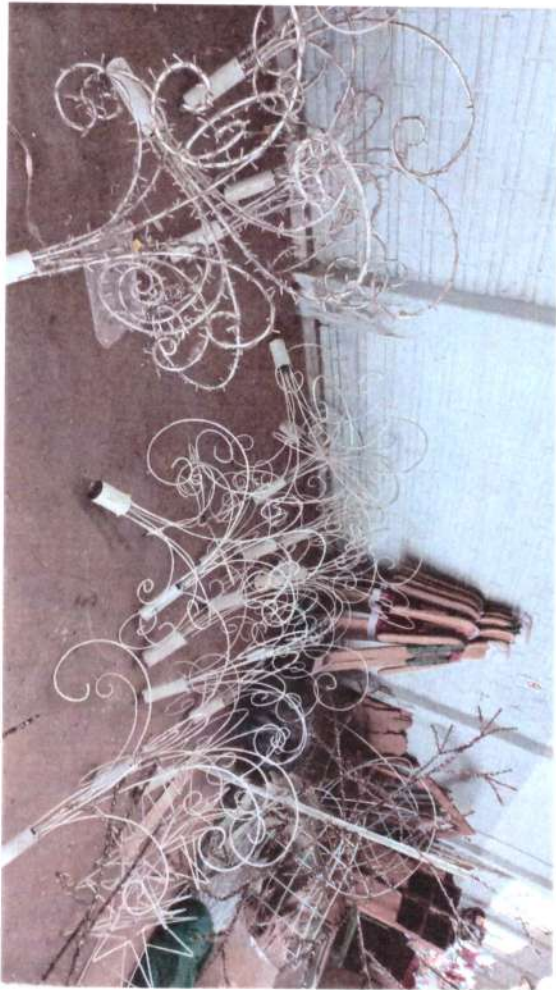

*[Handwritten signature]*

# Relatório de Execução

## Contrato Prestação de Serviços nº 06/2022

### Mês 03

**OBJETO:** Prestação de serviços de metalurgia voltados a execução de peças de decoração em metal utilizadas na realização do evento "Frederico em luz"

Atividades realizadas

- Serviços de reparo danos nas estruturas.
- Serviço mão de obra montar estruturas nas Avenidas e Rotulas.

*Eroci Gomes*

Eroci Gomes

36074362/0001-74

EROCI GOMES

AV. LUIZ MILANI, 559, AP. 201

CENTRO - CEP 98400-000

FREDERICO WESTPHALEN - RS

*[Handwritten signature]*

*[Handwritten mark]*

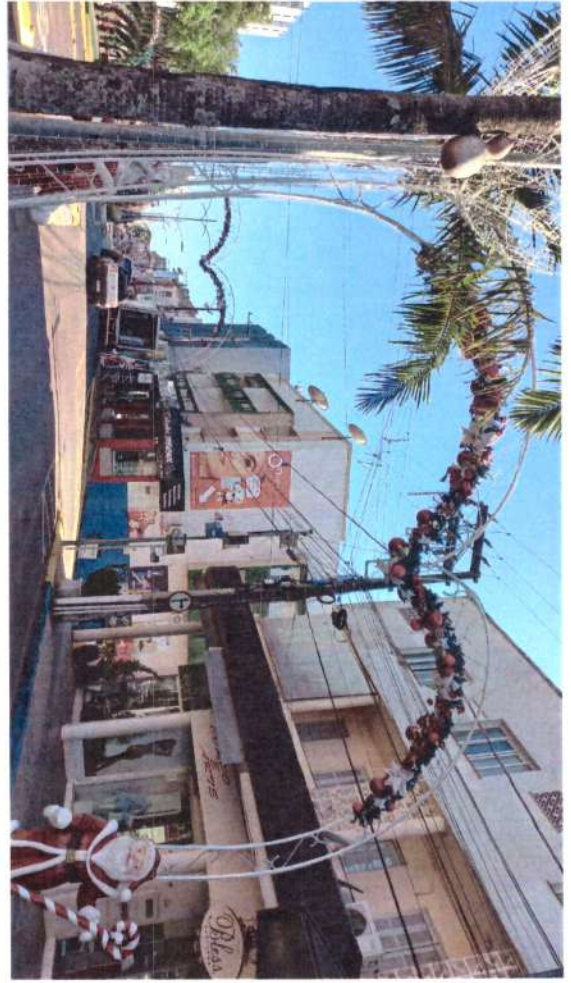

→

30

# Relatório de Execução

## Contrato Prestação de Serviços nº 05/2022

### Mês 02

**OBJETO:** Prestação de serviços de metalurgia voltados a execução de peças de decoração em metal utilizadas na realização do evento "Frederico em luz"

Atividades realizadas

- Serviços de reforma e pintura de estruturas.
- Serviço mão de obra montagens de tuneis praça da matriz.
- Serviço de solda e pinturas estrelas metálicas.

  
Odirlei da Rocha

ODIRLEI DA ROCHA 00547284012  
CNPJ: 29.975.775/0001-64  
(55) 9 9606-1260  
Frederico Westphalen - RS



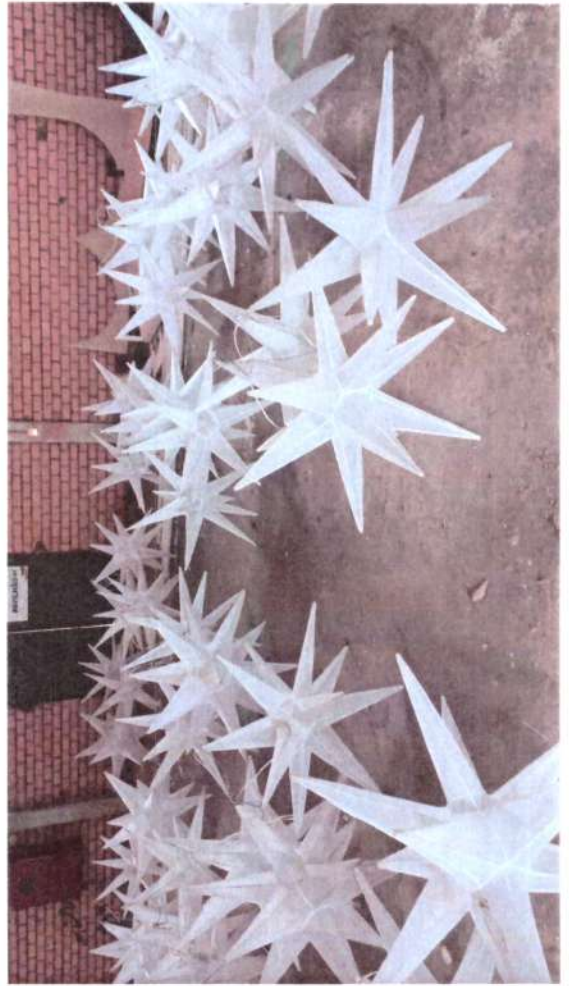

Handwritten signature or initials in blue ink.

# Relatório de Execução

## Contrato Prestação de Serviços nº 04/2022

### Mês 02

**OBJETO:** Prestação de serviços de metalurgia voltados a execução de peças de decoração em metal utilizadas na realização do evento "Frederico em luz"

Atividades realizadas

- Fabricação de tulipas em estruturas metálicas.
- Serviço de montagem arvore em metal central do trevo e arvores com pet.
- Serviço de montagem arvore cantante praça da matriz.

  
Marco Antonio Kuyawa



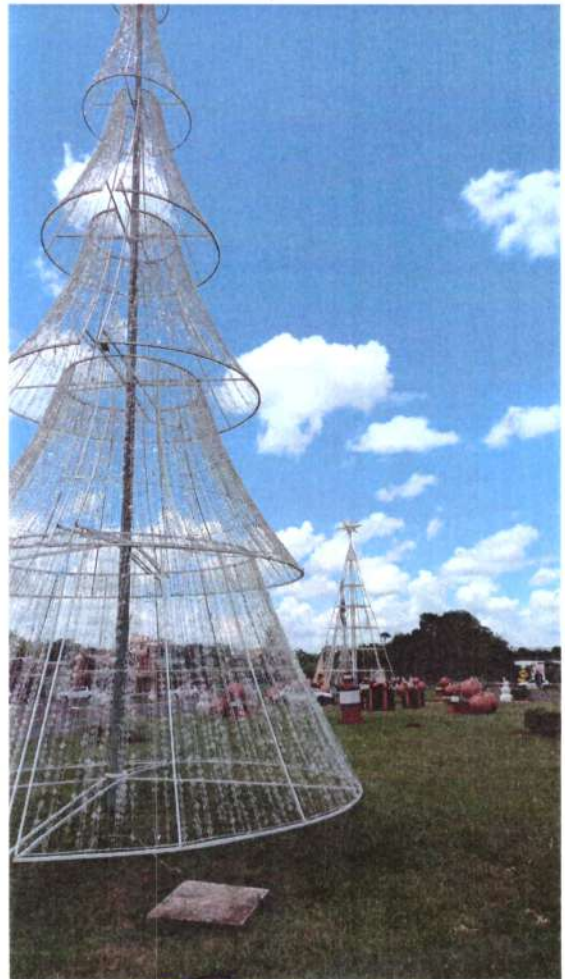
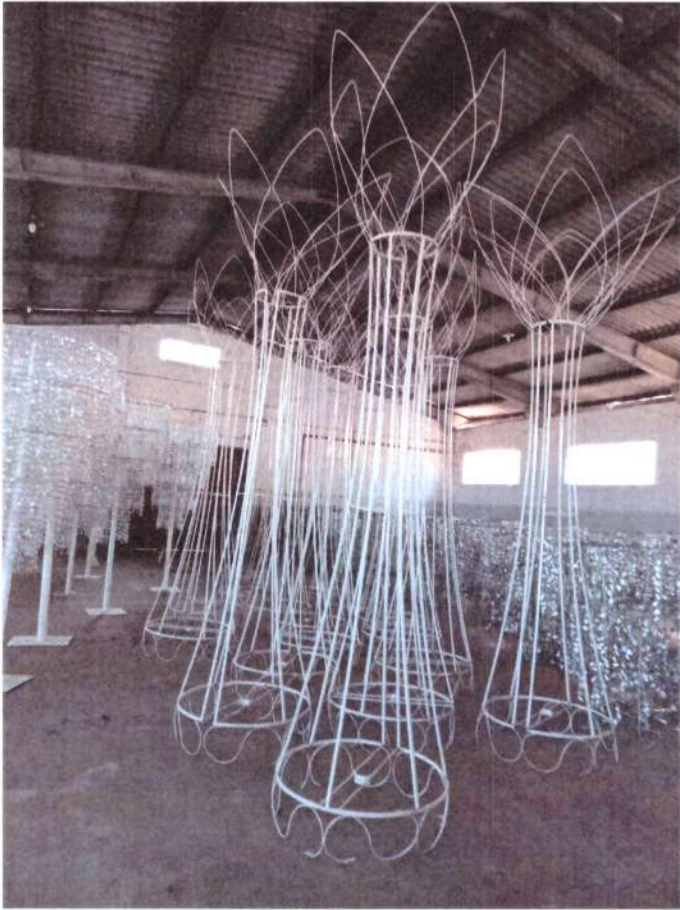

Handwritten signature or initials in blue ink.

# Relatório de Execução

## Contrato Prestação de Serviços nº 02/2022

### Mês 02

**OBJETO:** Prestação de serviços diversos de execução de artesanato, voltados a confecções de peças utilizadas na realização do evento "Frederico em Luz"

Atividades realizadas:

- PRODUÇÃO ARTEFATOS NATALINOS
- RESTAURAÇÃO DE FESTÕES
- COLAGEM DE FLORES NATALINAS
- MONTAGEM DE ARRANJOS NATALINOS
- ORNAMENTAÇÃO DE ARVORES NATALINAS

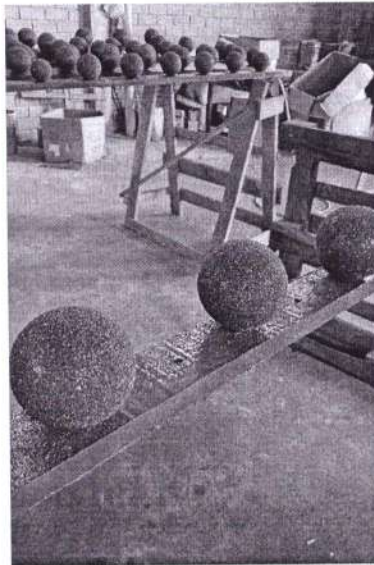

FREDERICO WESTPHALEN 05 DE DEZENBRO DE 2022

*Divair S de Oliveira*  
DIVAIR SIMONETE DE OLIVEIRA  
28.009.858/0001-36

# Relatório de Execução

## Contrato Prestação de Serviços nº 11/2022

**OBJETO:** Serviços de guindaste/munck para transporte e colocação de peças ornamentais natalinas de grande e médio porte Parque de Exposição até os locais solicitados pelos responsáveis do evento "Frederico em Luz"

### Atividades realizadas

- Movimentação das árvores do trevo ornamentação natalina parque de exposições
- Montar árvore no trevo
- Colocação enfeites natalinos trevo de acesso à cidade
- Transporte e montagem ornamentação praça da matriz
- Erguido o treno
- Montagem das árvores na praça

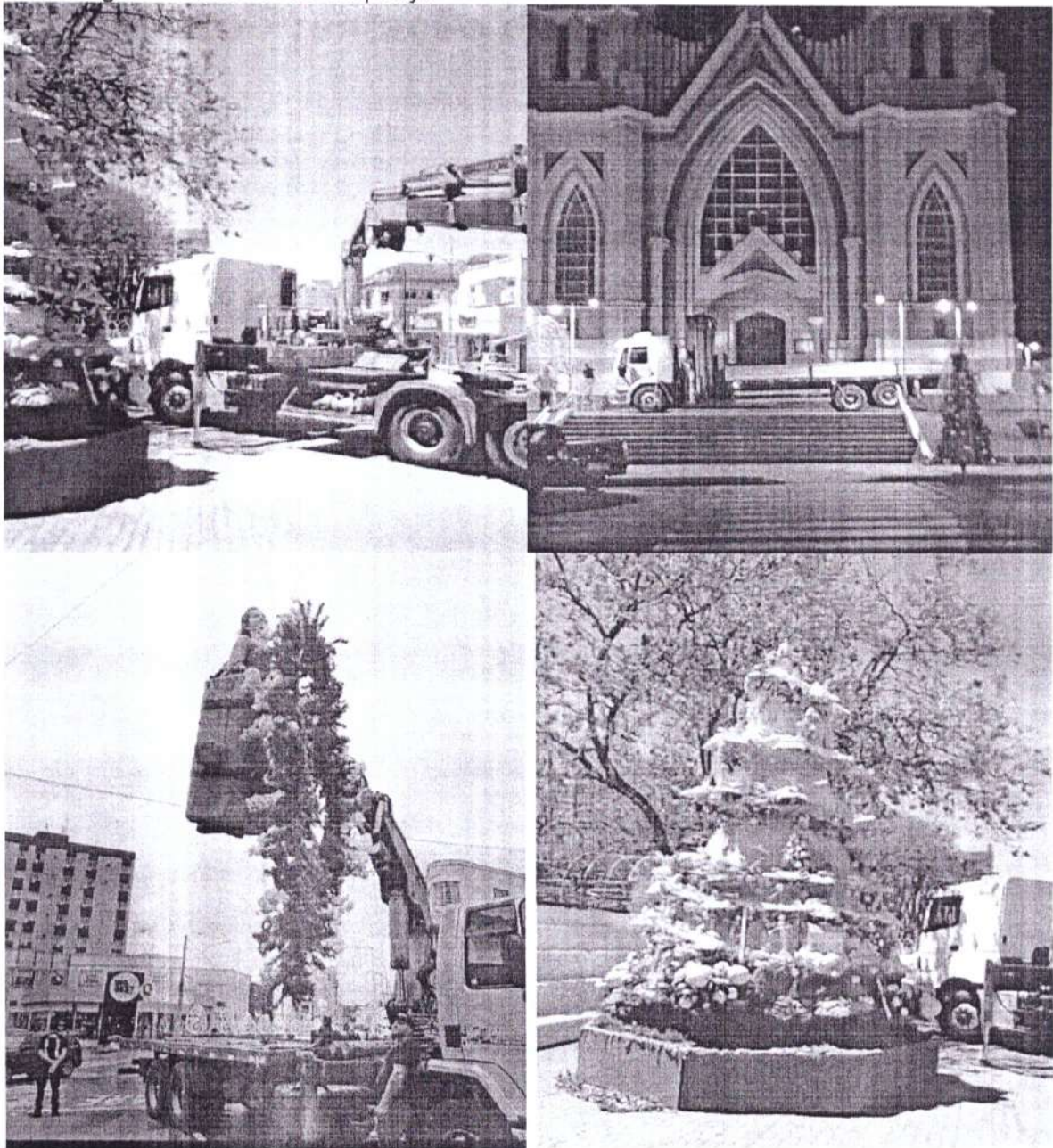

Frederico Westphalen, 06 de Dezembro de 2022.

André Valmor Pavan  
CNP.J: 87.156.048/0001-71

# Relatório de Execução

## Contrato Prestação de Serviços nº 09/2022

### Mês 02

**OBJETO:** Prestação de serviços de montagem, desmontagem, instalação, transporte e manutenção da decoração de natal voltados a realização do evento "Frederico em Luz"

#### Atividades realizadas

No período foram feitos transportes, montagem, colocação e instalação de diversos produtos natalinos, como papai Noel, anjos, arvores, treno, balão, presépio, guirlandas, arvore cantante, carocel, escorrega, brinquedos, lustres entre outros diversos tipos de infeites e decorações utilizados na praça da matriz, antiga rua dos arcs, pátio da catedral, rua do comercio entre outros.



Adriano Antônio Hama



Frederico Westphalen, 15 de dezembro de 2022.

*Adriano Antônio Homa*

Adriano Antonio Homa  
CNPJ: 27.705.592/0001-01'

**Relatório de Execução**  
**Contrato Prestação de Serviços nº 12/2022**

Serviços de monitores para integração com o público no brinquedo Carrossel, durante o evento “Frederico em Luz”, no período de 27/11/2022 a 27/12/2022

**Atividades realizadas**

Acolhimento e atendimento ao público, no brinquedo Carrossel, no período de 27/11/2022 a 27/12/2022, nos turnos e horários, manhã: 09h às 11h e Tarde 16h as 19h e noite 19 as 22h, turnos alternados com revezamento.



—

20



—

Bo



Carossel



Frederico Westphalen, 22 de Dezembro de 2022.

  
NATHALIA DA SILVA  
CNPJ: 48.782.931/0001-18

## Relatório de Execução - 2

### Contrato Prestação de Serviços nº 10/2022

**OBJETO:** Serviços de dois personagens de Papai Noel para integração com o público, representando a tradição do espírito do Natal durante o evento “Frederico em Luz”, no período de 27/11/2022 a 24/12/2022.

#### Atividades realizadas

Acolhimento e atendimento na Casa do Papai Noel, no turno manhã e tarde, nos horários e datas programadas.

Atendimento na Casa do Papai Noel



Desfile na praça



Visitas nos bairros da cidade



Frederico Westphalen, 22 de Dezembro de 2022.

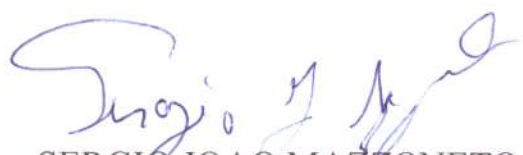

SERGIO JOAO MAZZONETO

CNPJ: 48.715.869/0001-49



**Relatório de Execução**  
**Contrato Prestação de Serviços nº 03/2022**  
**Mês 03**

**OBJETO:** Prestação de serviços diversos de costura, voltados a confecções de peças utilizadas na realização do evento "Frederico em Luz"

**Atividades Realizadas**

- Vestir E Acompanhar As Crianças Na Apresentação Da Árvore Cantante
- Várias Fantasias De Duendes
- Concerto E Adaptação De Fantasias De Duende E Papais Noel
- 3 Capas Infantil De Papai Noel
- 30 Tocas De Papai Noel
- Limpeza Das Máquinas De Costura







Frederico Westphalen, 05 de Janeiro de 2023.

*Handwritten mark*

*Rosane Maria de Campos*  
Rosane Maria de Campos  
CNPJ: 42.313.059/0001-80

*Handwritten mark*

# Relatório de Execução

## Contrato Prestação de Serviços nº 08/2022 - Mês 03

**OBJETO:** Prestação de serviços de marcenaria voltados a confecções de estruturas de peças de decoração utilizadas na realização do evento "Frederico em Luz"

### Atividades realizadas

Montagem do trevo de acesso do Natal em Luz



Montagens nas avenidas e ruas da cidade



*[Handwritten signatures]*

Manutenção do Natal em Luz e organização nos pavilhões



Montagem das redes pisca pisca para rua dos arcos e reformas das casas de fibra fazendo as portas



Frederico Westphalen, 05 de Janeiro de 2023.

*Roque Ermes Franco*

Roque Ermes Franco  
CNPJ: 26.469.073/0001-10

# Relatório de Execução

## Contrato Prestação de Serviços nº 07/2022

### Mês 04

**OBJETO:** Prestação de serviços de coordenação geral de atividades do projeto de decoração do evento "Frederico em Luz"

Atividades realizadas: Coordenação geral de todas as atividades realizadas no Projeto Frederico em Luz 2022, neste mês tivemos a restauração de muitas peças, neste mês também foi terminado todos os detalhes e foi feito toda a manutenção do que está exposto nas ruas referente ao Frederico em Luz 2022. Entre outras atividades realizadas durante este mês.

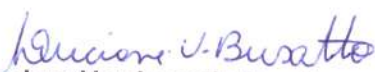
  
Luciane Vendruscolo Busatto  
03/01/2023





go

# Relatório de Execução

## Contrato Prestação de Serviços nº 05/2022

### Mês 03

**OBJETO:** Prestação de serviços de metalurgia voltados a execução de peças de decoração em metal utilizadas na realização do evento "Frederico em luz"

Atividades realizadas

- Serviços de mão de obra montagem estruturas Natal.
- Serviço de manutenção do Carrossel.

  
Odirlei da Rocha

ODIRLEI DA ROCHA 00547284012  
CNPJ: 29.975.775/0001-64  
(55) 9 9606-1260  
Frederico Westphalen - RS



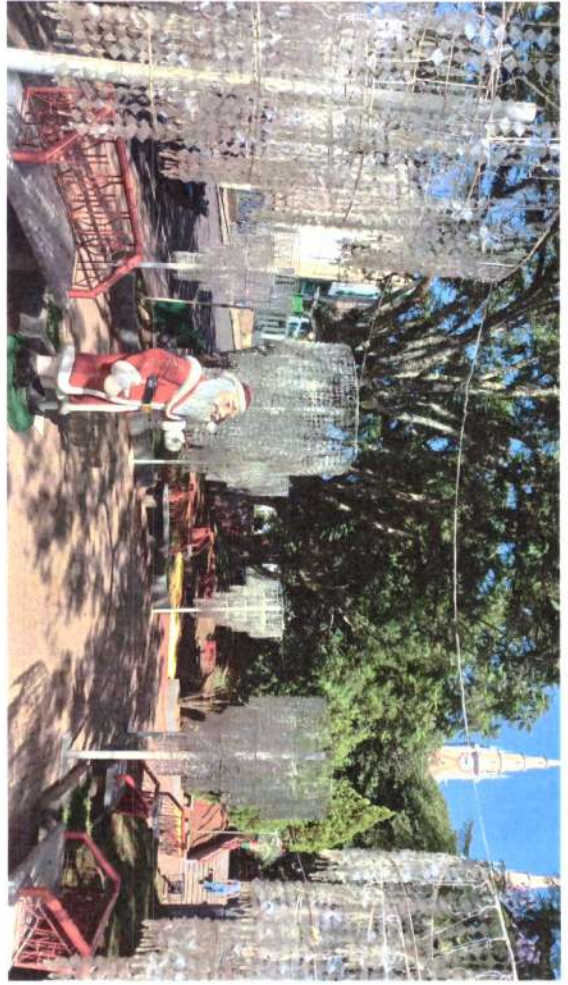

Handwritten signature or mark.

# Relatório de Execução

## Contrato Prestação de Serviços nº 04/2022

### Mês 03

**OBJETO:** Prestação de serviços de metalurgia voltados a execução de peças de decoração em metal utilizadas na realização do evento "Frederico em luz"

Atividades realizadas

- Serviço de montagem estruturas na praça da matriz, trevo e ruas da cidade.
- Serviço de manutenção em geral.

  
Marco Antonio Kuyawa

05590175/0001-10  
MARCO ANTONIO KUYAWA  
DISTRITO CAVALLIN - B. SM  
INTERIOR CEP 99400-000  
FREDERICO WESTPHALEN - RS





30

# Relatório de Execução

## Contrato Prestação de Serviços nº 02/2022

### Mês 03

**OBJETO:** Prestação de serviços diversos de execução de artesanato, voltados a confecções de peças utilizadas na realização do evento "Frederico em Luz"

Atividades realizadas:

- PRODUÇÃO ARTEFATOS NATALINOS
- RESTAURAÇÃO DE FESTÕES
- COLAGEM DE FLORES NATALINAS
- MONTAGEM DE ARRANJOS NATALINOS
- ORNAMENTAÇÃO DE ARVORES NATALINAS

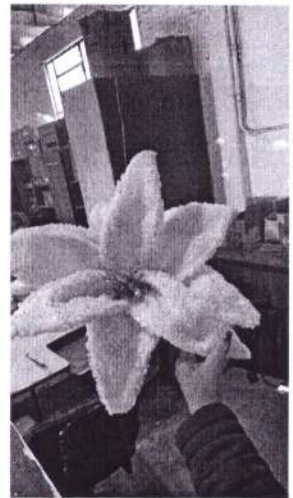

FREDERICO WESTPHALEN 05 DE JANEIRO DE 2023

*Divair S. de Oliveira*  
DIVAIR SIMONETE DE OLIVEIRA  
28.009.858/0001-36

*[Handwritten signature]*

# Relatório de Execução

## Contrato Prestação de Serviços nº 08/2022 - Mês 4

### OBJETO:

Prestação de serviços de marcenaria voltados a confecções de estruturas de peças de decoração utilizadas na realização do evento "Frederico em Luz"

### Atividades realizadas

-Desmontagem das decorações natalinas nos locais instalados, no trevo de acesso, na praça da matriz, nas ruas, nas rótulas.



Frederico Westphalen, 19 de Janeiro de 2023.

*Roque Ermes Franco*  
Roque Ermes Franco  
CNPJ: 26.469.073/0001-10

# Relatório de Execução

## Contrato Prestação de Serviços nº 09/2022

### Mês 03

**OBJETO:** Prestação de serviços de montagem, desmontagem, instalação, transporte e manutenção da decoração de natal voltados a realização do evento "Frederico em Luz"

#### Atividades realizadas

- Realização da desmontagem e do transporte das peças de pequeno porte de natal Praça Matriz, ao Trevo principal, Rua do Comércio, Rua da Catedral, Rua Presidente Kennedy, Rua Tenente Lira, Igreja Morada do Senhor, Rótulas da ACI, da Schumann, da Magazine Luiza, da Sorveteria Skina, da Cotrifred do posto próximo ao correio, antiga Rua dos Arcos e guarda no do Parque de exposição.



Frederico Westphalen, 19 de Janeiro de 2023

*Adriano Antonio Homa*  
Adriano Antonio Homa  
CNPJ: 27.705.592/0001-01

*de*

# Relatório de Execução

## Contrato Prestação de Serviços nº 05/2022

### Mês 04

**OBJETO:** Prestação de serviços de metalurgia voltados a execução de peças de decoração em metal utilizadas na realização do evento "Frederico em luz"

Atividades realizadas

- Serviços de mão de obra montagem estruturas Natal.
- Serviço de manutenção das estruturas em geral.
- Auxílio desmontagem estruturas.

  
Odirlei da Rocha

ODIRLEI DA ROCHA 00547284012  
CNPJ: 29.975.775/0001-64  
(55) 9 9606-1260  
Frederico Westphalen - RS





*Handwritten signature or initials in blue ink.*

# Relatório de Execução

## Contrato Prestação de Serviços nº 04/2022

### Mês 04

**OBJETO:** Prestação de serviços de metalurgia voltados a execução de peças de decoração em metal utilizadas na realização do evento "Frederico em luz"

Atividades realizadas

- Serviço de montagem estruturas na praça da matriz, trevo e ruas da cidade.
- Serviço de manutenção em geral.
- Serviços de Auxilio na desmontagem.

*Marco A. Kuyawa*  
Marco Antonio Kuyawa

05590175/0001-10  
MARCO ANTONIO KUYAWA  
DISTRITO CASTELINHO, S/N  
INTERIOR CEP 98409-000  
FREDERICO WESTPHALEN - RS



*Handwritten signature or mark in blue ink.*

# Relatório de Execução

## Contrato Prestação de Serviços nº 06/2022

### Mês 04

**OBJETO:** Prestação de serviços de metalurgia voltados a execução de peças de decoração em metal utilizadas na realização do evento "Frederico em luz"

Atividades realizadas

- Serviço mão de obra desmontagem das estruturas Natal.
- Serviço de auxílio transportes das estruturas Natal.

  
Erci Gomes

36074362/0001-74

EROCI GOMES

AV. LUIZ MILANI, 559, AP. 201

CENTRO - CEP 96400-000

FREDERICO WESTPHALEN - RS



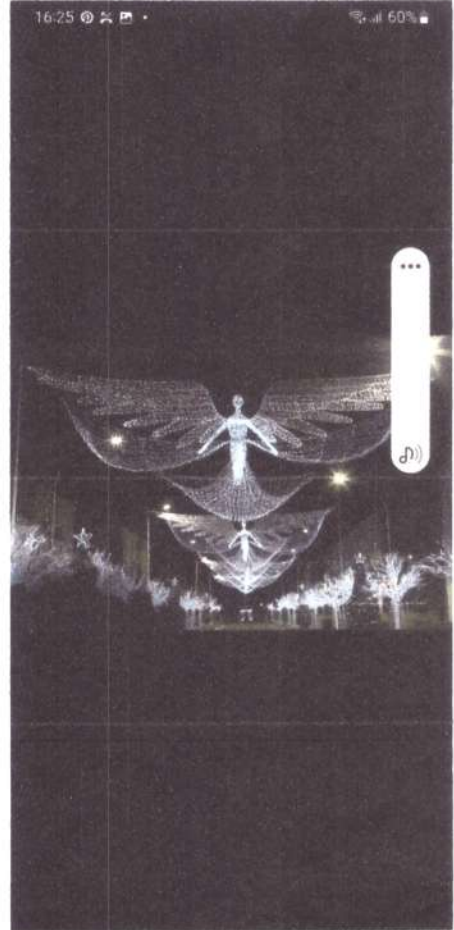

Handwritten blue scribble or signature.

Handwritten blue scribble or signature.

# Relatório de Execução

## Contrato Prestação de Serviços nº 07/2022

### Mês 04

**OBJETO:** Prestação de serviços de coordenação geral de atividades do projeto de decoração do evento "Frederico em Luz"

Atividades realizadas: Coordenação geral de todas as atividades realizadas no Projeto Frederico em Luz 2022, neste mês tivemos o recolhimento de toda a decoração natalina, inclusive a desmontagem de quase todos os itens para melhor manutenção e mais praticidade para guarda-los, inclusive foram a maioria embalado ou cobertos para melhor manutenção. Entre outras atividades realizadas durante este mês.

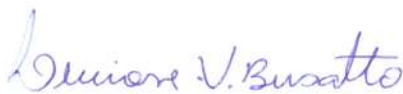

Luciane Vendruscolo Busatto  
19/01/2023





## Relatório de Execução

### Contrato Prestação de Serviços nº 01/2022

### Etapa final

**OBJETO:** Prestação de serviços pela Contratada URI á Contratante AFRED na gestão, controle de solicitação, entrega e pagamentos de serviços, voltados ao evento "Frederico em Luz"

#### Descrição das atividades realizadas:

- Organização e gestão dos processos físicos e digitais;

- Prestação de contas final
- Processo 01.2022 URI - FW - apoio a gestão
- Processo 02.2022 Divair - artesã
- Processo 03.2022 Rosane - costureira
- Processo 04.2022 Marco - metalurgico
- Processo 05.2022 Odirlei - metalurgico
- Processo 06.2022 Erci - metalurgico
- Processo 07.2022 Luciane - artesã
- Processo 08.2022 Roque - marceneiro
- Processo 09.2022 Adriano - transporte
- Processo 010.2022 Mazzonetto - Papais N...
- Processo 011.2022 Pavan - Guincho
- Processo 012.2022 Nathalia - Monitores

- Confecção dos contratos de prestação de serviços segunda etapa;

- Gestão dos processos de contratações realizadas na segunda etapa;

Processo	CNPJ	Nome	Descrição do Serviço	Período do contrato	Meses	Valor Mensal R\$	Valor contratual R\$	Conta Bancária
009/2022	27.705.592/0001-01	Adriano Antonio Homa	Contratação de prestação de serviços de montagem, desmontagem, instalação, transporte e manutenção da Decoração de Natal, voltados à realização do evento "Frederico em Luz".	17/11/2022 a 20/01/2023	3		32.000,00	Sicredi Agência 0230 C/C nº 29931-1
010/2022	48.715.869/0001-49	Sérgio João Mazzonetto	Contrato tem por objeto específico a prestação de serviços de dois personagens de Papai Noel para integração com o público, representando a tradição do espírito do Natal durante o evento "Frederico em Luz", no período de 27/11/2022 a 24/12/2022.	27/11/2022 a 24/12/2022	2	2.500,00	5.000,00	Sicredi Ag: 0230 C/C: 47880-2
011/2022	87.156.048/0001-71	Auto Mecânica Pavan Ltda	Contratação de empresa especializada na prestação de serviços de guindaste/munck para transporte e colocação de peças ornamentais natalinas de grande e médio porte Parque de Exposição até os locais solicitados pelos responsáveis do evento "Frederico em Luz"	09/11/2022 a 22/11/2022	26	365,00	9.490,00	Sicredi Ag: 0230 C/C: 37669-4
012/2022	48.782.931/0001-15	Nathalia da Silva	Prestação de serviços de monitoria para integração com o público no brinquedo Carrossel durante o Frederico em Luz	27/11/2022 a 24/12/2022	2	2.000,00	4.000,00	Banrisul Ag: 0630 C/C: 06.099165.0-3

- Reuniões para organização dos processos e coletas de assinaturas;

- Solicitação e recebimento das notas fiscais e relatórios de execução das ações;

- Encaminhamento das solicitações de pagamentos;



**URI**

UNIVERSIDADE REGIONAL INTEGRADA  
DO ALTO URUGUAI E DAS MISSÕES

- Conferência e arquivamento dos comprovantes de pagamentos efetuados;
- Organização da prestação de contas física-financeira final.

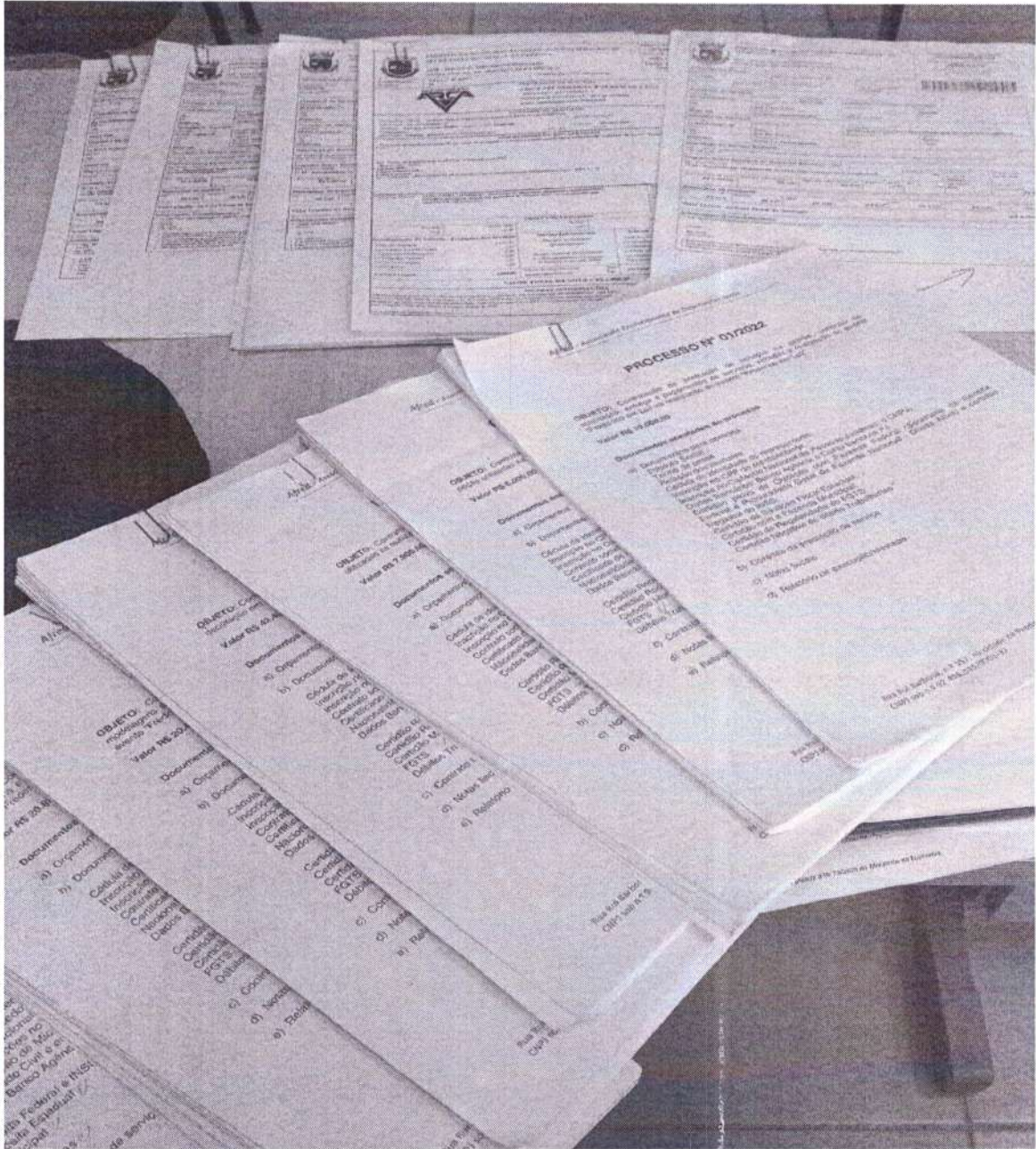

Atenciosamente,

Frederico Westphalen/RS, 19 de Janeiro de 2023.

  
Elisabete Cerutti

Diretora Geral

URI Câmpus de Frederico Westphalen

**AFRED**

Associação  
Frederiquense de  
desenvolvimento

ASSOCIAÇÃO FREDERIQUENSE DE DESENVOLVIMENTO

CNPJ 92.405.315/0001-37

Rua do Comércio, 1013 – Centro

Frederico Westphalen – RS

55 3744-4244

98400-000

**- NOTAS FISCAIS**  
**- COMPROVANTES DE**  
**PAGAMENTOS**



PREFEITURA MUNICIPAL DE FREDERICO WESTPHALEN - RS  
SECRETARIA MUNICIPAL DA FAZENDA

SIM - Serviço de Informações Municipais  
NOTA FISCAL DE SERVIÇOS ELETRÔNICA - NFS-e

Número da Nota Fiscal Série E  
**20220000000001**

Código de Verificação de Autenticidade  
**WFB3-C3N8**

Data e Hora de Emissão da NFS-e  
**04/11/2022 13:52:55**

### Informações Fiscais

Exigibilidade do ISS <b>Exigível (Tributado)</b>	Município da Incidência do ISS <b>Frederico Westphalen/RS</b>	Número do Processo
Número do RPS	Série do RPS	Data de Emissão do RPS
		Data da Competência <b>04/11/2022</b>



### Prestador de Serviços

CPF/CNPJ <b>26.469.073/0001-10</b>	Insc. Estadual	Insc. Municipal <b>84299</b>	Nome/Razão Social <b>ROQUE ERMES FRANCO 54443245049</b>
Número <b>416</b>	Endereço <b>Rua Rui Barbosa</b>	Complemento	Bairro <b>Ipiranga</b>
CEP <b>98400-000</b>	Cidade/UF <b>Frederico Westphalen/RS</b>	Telefone	E-mail <b>DANIEL.A.SIQUEIRA@HOTMAIL.COM</b>

### Tomador de Serviços

CPF/CNPJ <b>92.405.315/0001-37</b>	Inscrição Municipal <b>5.409/8.551</b>	Nome/Razão Social <b>AFRED ASSOCIAÇÃO FREDERIQUENSE DE DESENVOLVIMENTO</b>
Número <b>157</b>	Endereço <b>rua Rui Barbosa</b>	Complemento
CEP <b>98400-000</b>	Cidade/UF <b>Frederico Westphalen/RS</b>	Telefone
		Bairro <b>Centro</b>
		E-mail

### Descrição do Serviço Prestado

Prestação de serviços de marcenaria voltados a confecções de estruturas de peças de decoração utilizadas na realização do evento "Frederico em Luz"

### Imposto Sobre Serviços de Qualquer Natureza - ISS

Item da LC 116/2003 <b>14.13 - Carpintaria e serralheria.</b>				Alíquota (%) <b>0,00</b>	Atividade no Município <b>1964</b>	Código CNAE <b>43.30-4.02</b>
Valor Total dos Serviços <b>R\$ 4.100,00</b>	Desconto Incondicionado <b>R\$ 0,00</b>	Deduções Base de Cálculo <b>R\$ 0,00</b>	Base de Cálculo <b>R\$ 4.100,00</b>	ISS <b>SIMPLES NACIONAL</b>	ISS Retido <b>Não</b>	Desconto Condicionado <b>R\$ 0,00</b>

### Retenções de Impostos

PIS <b>R\$ 0,00</b>	COFINS <b>R\$ 0,00</b>	INSS <b>R\$ 0,00</b>	IRRF <b>R\$ 0,00</b>	CSLL <b>R\$ 0,00</b>	ISS <b>R\$ 0,00</b>	Outras Retenções <b>R\$ 0,00</b>
------------------------	---------------------------	-------------------------	-------------------------	-------------------------	------------------------	-------------------------------------

### Valor Líquido da Nota Fiscal de Serviços

**R\$ 4.100,00**

### Informações Complementares

- CONFORME TERMO DE COLABORAÇÃO 06/2022 E CONTRATO 08/2022
- CONTA PARA DEPOSITO SICREDI 0230 CONTA 844531
- A autenticidade desta NFS-e está sujeita a verificação através do sitesim.digifred.net.br/frederico/.
- Esta NFS-e foi emitida com respaldo da Lei N° 3747/11,3785/12.
- Data de vencimento do ISS desta NFS-e em: 15/12/2022.
- Empresa optante pelo Simples Nacional cfe. Lei Complementar n° 123, de 14 de dezembro de 2006 e/ou alterações posteriores.
- Documento emitido por ME ou EPP ou MEI optante pelo Simples..
- Não gera direito a Crédito Fiscal de ISS.

Recebido  
em 04/11/2022

SISTEMA SICREDI  
SICREDI ALTO URUGUAI RS/SC/MG

-----< TRANSFERENCIA ENTRE CONTAS >-----

REMETENTE  
COOPERATIVA.....: 0230 - SICREDI ALTO URUGUAI RS  
/SC/MG  
CONTA CORRENTE...: 43973-6  
NOME.....: AFRED ASSOCIACAO FREDERIQUENSE  
CPF/CNPJ.....: 92.405.315/0001-37

DESTINATARIO  
COOPERATIVA.....: 0230 - SICREDI ALTO URUGUAI RS  
/SC/MG  
CONTA CORRENTE...: 84453-1  
NOME.....: ROQUE ERMES FRANCO 54443245049  
CPF/CNPJ.....: 26.469.073/0001-10

VALOR (R\$).....: 4.100,00

AGENCIA: 010 - UNIDADE DE ATENDIMEN  
DATA: 08/11/2022 HORA: 16:11:11  
TERMINAL: 0T1281RD3  
OPERADOR: \*\*\*\*\*1153  
NSU: 002359 AUT.: 0198 ATENDIM: 000071

VIA DO ASSOCIADO



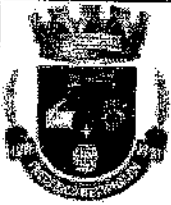

PREFEITURA MUNICIPAL DE FREDERICO WESTPHALEN - RS  
SECRETARIA MUNICIPAL DA FAZENDA

SIM - Serviço de Informações Municipais  
NOTA FISCAL DE SERVIÇOS ELETRÔNICA - NFS-e

Número da Nota Fiscal Série E  
**20220000000069**

Código de Verificação de Autenticidade  
**MTW9-3X45**

Data e Hora de Emissão da NFS-e  
**04/11/2022 13:37:32**

### Informações Fiscais

Exigibilidade do ISS <b>Exigível (Tributado)</b>	Município da Incidência do ISS <b>Frederico Westphalen/RS</b>	Número do Processo
Número do RPS	Série do RPS	Data de Emissão do RPS
		Data da Competência <b>04/11/2022</b>

Chave de Acesso



02729678400010120220000000069

### Prestador de Serviços

CPF/CNPJ <b>27.296.784/0001-01</b>	Insc. Estadual	Insc. Municipal <b>81515</b>	Nome/Razão Social <b>LUCIANE VENDRUSCOLO 99890887053 ME</b>
Número <b>1061</b>	Endereço <b>Rua Presidente Kennedy</b>	Complemento	Bairro <b>Centro</b>
CEP <b>98400-000</b>	Cidade/UF <b>Frederico Westphalen/RS</b>	Telefone	E-mail

### Tomador de Serviços

CPF/CNPJ <b>92.405.315/0001-37</b>	Inscrição Municipal <b>5.409/8.551</b>	Nome/Razão Social <b>AFRED ASSOCIAÇÃO FREDERIQUENSE DE DESENVOLVIMENTO</b>	
Número <b>157</b>	Endereço <b>Rua Rui Barbosa</b>	Complemento	Bairro <b>Centro</b>
CEP <b>98400-000</b>	Cidade/UF <b>Frederico Westphalen/RS</b>	Telefone	E-mail

### Descrição do Serviço Prestado

Prestação de serviços de coordenação geral de atividades do projeto de decoração do evento "Frederico em Luz".

### Imposto Sobre Serviços de Qualquer Natureza - ISS

Item da LC 116/2003 <b>17.10 - Planejamento, organização e administração de feiras, exposições, congressos e congêneres.</b>				Alíquota (%) <b>0,00</b>	Atividade no Município <b>1064</b>	Código CNAE <b>82.30-0.01</b>
Valor Total dos Serviços <b>R\$ 6.300,00</b>	Desconto Incondicionado <b>R\$ 0,00</b>	Deduções Base de Cálculo <b>R\$ 0,00</b>	Base de Cálculo <b>R\$ 6.300,00</b>	ISS <b>SIMPLES NACIONAL</b>	ISS Retido <b>Não</b>	Desconto Condicionado <b>R\$ 0,00</b>

### Retenções de Impostos

PIS <b>R\$ 0,00</b>	COFINS <b>R\$ 0,00</b>	INSS <b>R\$ 0,00</b>	IRRF <b>R\$ 0,00</b>	CSLL <b>R\$ 0,00</b>	ISS <b>R\$ 0,00</b>	Outras Retenções <b>R\$ 0,00</b>
------------------------	---------------------------	-------------------------	-------------------------	-------------------------	------------------------	-------------------------------------

### Valor Líquido da Nota Fiscal de Serviços

**R\$ 6.300,00**

### Informações Complementares

• Ref. Termo de Colaboração nº 06/2022 – Contrato nº 07/2022

Sicoob  
Ag: 3068  
C/C: 321818

- A autenticidade desta NFS-e está sujeita a verificação através do site [sim.digifred.net.br/frederico/](http://sim.digifred.net.br/frederico/).
- Esta NFS-e foi emitida com respaldo da Lei Nº 3747/11,3785/12.
- Data de vencimento do ISS desta NFS-e em: 15/12/2022.
- Empresa optante pelo Simples Nacional cfe. Lei Complementar nº 123, de 14 de dezembro de 2006 e/ou alterações posteriores.
- Documento emitido por ME ou EPP ou MEI optante pelo Simples..
- Não gera direito a Crédito Fiscal de ISS.

Recebido  
04/11/2022

SIGREDI  
ALTO URUGUAI RS/SC/MG

< ENVIO DE TED >

REMETENTE  
BANCO.....: 748 - SIGREDI  
COOPERATIVA.....: 0290 - SIGREDI ALTO URUGUAI RS  
/SC/MG  
CONTA CORRENTE...: 43973-6  
NOME.....: AFRED ASSOCIACAO FREDERIQUENSE  
CPF/CNPJ.....: 92.405.315/0001-37

DESTINATARIO  
BANCO/IF.....: 756 - BANCO SICCOB S.A.  
ISPB.....: 02038232  
AGENCIA.....: 3068  
CONTA CORRENTE...: 32181-8  
NOME.....: LUCIANA VENDORUCULO BUSATTO  
CPF/CNPJ.....: 27.296.784/0001-01  
AC  
FINALIDADE.....: 10 - CREDITO EM CONTA  
NO  
CP

METODO DE POSITIVACAO.: DOCUMENTO  
FII

VALOR DA TED (R\$).....: 6.300,00

VAL AGENCIA: 010 - UNIDADE DE ATENDIMEN  
DATA: 08/11/2022 HORA: 18:12:24  
AGE TERMINAL: DT12B1RD3  
DAT OPERADOR: \*\*\*\*\*1153  
TERMSU: 002360 AUT.: 0199 ATENDIM: 000071  
OPER  
NSU: FAÇA UM PIX, E INSTANTANEO E NAO CUSTA NADA.

FACA

VIA DO ASSOCIADO

AUTOE  
INSTI  
CONFI

AFRED ASSOCIACAO FREDERIQUENSE DE DESENV  
92.405.315/0001-37

VIA DA COOPERATIVA

VIA DE SOLICITACAO  
NAO VALE COMO COMPROVANTE

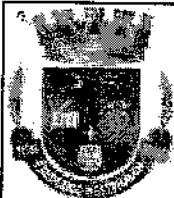

PREFEITURA MUNICIPAL DE FREDERICO WESTPHALEN - RS  
SECRETARIA MUNICIPAL DA FAZENDA

SIM - Serviço de Informações Municipais  
NOTA FISCAL DE SERVIÇOS ELETRÔNICA - NFS-e

Número da Nota Fiscal Série E  
**202200000000170**

Código de Verificação de Autenticidade  
**Q5UB-B6WD**

Data e Hora de Emissão da NFS-e  
**08/11/2022 14:51:16**

### Informações Fiscais

Exigibilidade do ISS Exigível (Tributado)	Município da Incidência do ISS <b>Frederico Westphalen/RS</b>	Número do Processo	
Número do RPS	Série do RPS	Data de Emissão do RPS	Data da Competência <b>08/11/2022</b>



Chave de Acesso  
029975775000164202200000000170

### Prestador de Serviços

CPF/CNPJ <b>29.975.775/0001-64</b>	Insc. Estadual	Insc. Municipal <b>81720</b>	Nome/Razão Social <b>ODIRLEI DA ROCHA 00547284012</b>
Número S/Nº	Endereço <b>Distrito Castelhinho</b>	Complemento	Bairro <b>INTERIOR</b>
CEP <b>98400-000</b>	Cidade/UF <b>Frederico Westphalen/RS</b>	Telefone	E-mail

### Tomador de Serviços

CPF/CNPJ <b>92.405.315/0001-37</b>	Inscrição Municipal <b>5.409/8.551</b>	Nome/Razão Social <b>AFRED ASSOCIAÇÃO FREDERIQUENSE DE DESENVOLVIMENTO</b>	
Número <b>157</b>	Endereço <b>Rua Rui Barbosa</b>	Complemento	Bairro <b>Centro</b>
CEP <b>98400-000</b>	Cidade/UF <b>Frederico Westphalen/RS</b>	Telefone	E-mail

### Descrição do Serviço Prestado

PRESTAÇÃO DE SERVIÇO DE METALURGIA VOLTADOS A PRODUÇÃO DE MODELAGENS E PROTOTIPAGEM DE PECAS DE DECORAÇÃO NAREALIZAÇÃO DO EVENTO "FREDERICO EM LUZ", TERMO DE COLABORAÇÃO Nº06/2022, e CONTRATO Nº Nº05/2022.

### Imposto Sobre Serviços de Qualquer Natureza - ISS

Item da LC 116/2003 <b>14.13 - Carpintaria e serralheria.</b>				Alíquota (%) <b>0,00</b>	Atividade no Município <b>1090</b>	Código CNAE <b>25.39-0.01</b>
Valor Total dos Serviços <b>R\$ 5.200,00</b>	Desconto Incondicionado <b>R\$ 0,00</b>	Deduções Base de Cálculo <b>R\$ 0,00</b>	Base de Cálculo <b>R\$ 5.200,00</b>	ISS <b>SIMPLES NACIONAL</b>	ISS Retido <b>Não</b>	Desconto Condicionado <b>R\$ 0,00</b>

### Retenções de Impostos

PIS <b>R\$ 0,00</b>	COFINS <b>R\$ 0,00</b>	INSS <b>R\$ 0,00</b>	IRRF <b>R\$ 0,00</b>	CSLL <b>R\$ 0,00</b>	ISS <b>R\$ 0,00</b>	Outras Retenções <b>R\$ 0,00</b>
------------------------	---------------------------	-------------------------	-------------------------	-------------------------	------------------------	-------------------------------------

### Valor Líquido da Nota Fiscal de Serviços

**R\$ 5.200,00**

### Informações Complementares

- CONTA SICREDI  
AG:0230 C/C:28.580-0
- A autenticidade desta NFS-e está sujeita a verificação através do sitesim.digifred.net.br/frederico/.
- Esta NFS-e foi emitida com respaldo da Lei Nº 3747/11,3785/12,
- Data de vencimento do ISS desta NFS-e em: 15/12/2022.
- Empresa optante pelo Simples Nacional cfe. Lei Complementar nº 123, de 14 de dezembro de 2006 e/ou alterações posteriores.
- Documento emitido por ME ou EPP ou MEI optante pelo Simples..
- Não gera direito a Crédito Fiscal de ISS.

Recebido  
08/11/2022

SISTEMA SICREDI  
SICREDI ALTO URUGUAI RS/SC/MG

< TRANSFERENCIA ENTRE CONTAS >

REMETENTE  
COOPERATIVA.....: 0230 - SICREDI ALTO URUGUAI RS  
/SC/MG  
CONTA CORRENTE...: 43973-6  
NOME.....: AFRED ASSOCIACAO FREDERIQUENSE  
CPF/CNPJ.....: 92.405.315/0001-37

DESTINATARIO  
COOPERATIVA.....: 0230 - SICREDI ALTO URUGUAI RS  
/SC/MG  
CONTA CORRENTE...: 28580-0  
NOME.....: DIRLEI DA ROCHA 00547284012  
CPF/CNPJ.....: 28.975.775/0001-64

VALOR (R\$).....: 5.200,00

AGENCIA: 010 - UNIDADE DE ATENDIMEN  
DATA: 08/11/2022 HORA: 16:20:59  
TERMINAL: DT12B1RD3  
OPERADOR: \*\*\*\*\*1153  
NSU: 002996 AUT.: 0203 ATENDIM: 000073

VIA DO ASSOCIADO

CONFIRMO OS DADOS DA TRANSACAO.

AFRED ASSOCIACAO FREDERIQUENSE DE DESENV  
92.405.315/0001-37

VIA DA COOPERATIVA

VIA DE SOLICITACAO  
NAO VALE COMO COMPROVANTE



**PREFEITURA MUNICIPAL DE FREDERICO WESTPHALEN - RS**  
**SECRETARIA MUNICIPAL DA FAZENDA**

SIM - Serviço de Informações Municipais  
NOTA FISCAL DE SERVIÇOS ELETRÔNICA - NFS-e

Número da Nota Fiscal Série E

**20220000000260**

Código de Verificação de Autenticidade

**DZWG-Z6HU**

Data e Hora de Emissão da NFS-e  
**08/11/2022 14:55:21**

**Informações Fiscais**

Exigibilidade do ISS <b>Exigível (Tributado)</b>		Município da Incidência do ISS <b>Frederico Westphalen/RS</b>	Número do Processo
Número do RPS	Série do RPS	Data de Emissão do RPS	Data da Competência <b>08/11/2022</b>



**Prestador de Serviços**

CPF/CNPJ <b>05.590.175/0001-10</b>	Insc. Estadual	Insc. Municipal <b>4.294/6.801</b>	Nome/Razão Social <b>MARCO ANTONIO KUYAWA ME</b>	
Número s/nº	Endereço <b>Distrito Castelinho</b>		Complemento	Bairro <b>Interior</b>
CEP <b>98400-000</b>	Cidade/UF <b>Frederico Westphalen/RS</b>		Telefone	E-mail

**Tomador de Serviços**

CPF/CNPJ <b>92.405.315/0001-37</b>	Inscrição Municipal <b>5.409/8.551</b>	Nome/Razão Social <b>AFRED ASSOCIAÇÃO FREDERIQUENSE DE DESENVOLVIMENTO</b>		
Número <b>157</b>	Endereço <b>Rua RUI BARBOSA</b>		Complemento	Bairro <b>Centro</b>
CEP <b>98400-000</b>	Cidade/UF <b>Frederico Westphalen/RS</b>		Telefone	E-mail

**Descrição do Serviço Prestado**

PRESTAÇÃO DE SERVIÇO DE METALURGICA VOLTADOS A EXECUÇÃO DE PEÇAS DE DECORAÇÃO EM METAL UTILIZADAS NA REALIZAÇÃO DO EVENTO "FREDERICO EM LUZ". REF. TERMO DE COLABORAÇÃO Nº06/2022, CONTRATO Nº04/2022

**Imposto Sobre Serviços de Qualquer Natureza - ISS**

Item da LC 116/2003 <b>7.05 - Reparação, conservação e reforma de edifícios, estradas, pontes, portos e congêneres (exceto o fornecimento de mercadorias produzidas pelo prestador dos serviços, fora do local da prestação dos serviços, que fica sujeito ao ICMS).</b>				Alíquota (%) <b>2,00</b>	Atividade no Município <b>1907</b>	Código CNAE <b>25.39-0.01</b>
Valor Total dos Serviços <b>R\$ 10.600,00</b>	Desconto Incondicionado <b>R\$ 0,00</b>	Deduções Base de Cálculo <b>R\$ 0,00</b>	Base de Cálculo <b>R\$ 10.600,00</b>	ISS <b>SIMPLES NACIONAL</b>	ISS Retido <b>Não</b>	Desconto Condicionado <b>R\$ 0,00</b>

**Retenções de Impostos**

PIS <b>R\$ 0,00</b>	COFINS <b>R\$ 0,00</b>	INSS <b>R\$ 0,00</b>	IRRF <b>R\$ 0,00</b>	CSSL <b>R\$ 0,00</b>	ISS <b>R\$ 0,00</b>	Outras Retenções <b>R\$ 0,00</b>
------------------------	---------------------------	-------------------------	-------------------------	-------------------------	------------------------	-------------------------------------

**Valor Líquido da Nota Fiscal de Serviços**

**R\$ 10.600,00**

**Informações Complementares**

- CONTA PARA DEPOSITO BANRISUL AG:0630 C/C 06.0589470-6
- A autenticidade desta NFS-e está sujeita a verificação através do site [sim.digifred.net.br/frederico/](http://sim.digifred.net.br/frederico/).
- Esta NFS-e foi emitida com respaldo da Lei Nº 3747/11,3785/12.
- Data de vencimento do ISS desta NFS-e em: 15/12/2022.
- Empresa optante pelo Simples Nacional cfe. Lei Complementar nº 123, de 14 de dezembro de 2006 e/ou alterações posteriores.
- Documento emitido por ME ou EPP ou MEI optante pelo Simples..
- Não gera direito a Crédito Fiscal de ISS.

Recebido  
08/11/2022

SYSTEMA SICREDI  
SICREDI ALTO URUGUAI RS/SC/MG

< ENVIO DE TED >

REMETENTE  
BANCO.....: 748 - SICREDI  
COOPERATIVA.....: 0230 - SICREDI ALTO URUGUAI RS  
/SC/MG  
CONTA CORRENTE...: 43973-6  
NOME.....: AFRED ASSOCIACAO FREDERIQUENSE  
CCPF/CNPJ.....: 92.405.315/0001-37

DESTINATARIO  
BANCO/IF.....: 041 - BCD DO ESTADO DO RS S.A.  
IISPB.....: 92702067  
AGENCIA.....: 0630  
CONTA CORRENTE...: 000588470-6  
NOME.....: MARCO ANTONIO KUYAWA  
CCPF/CNPJ.....: 05.590.175/0001-10

F.FINALIDADE.....: 10 - CREDITO EM CONTA

V.METODO DE POSITIVACAO.: DOCUMENTO

AGVALOR DA TED (R\$).....: 10.000,00  
DA

TEAGENCIA: 010 - UNIDADE DE ATENDIMEN

OPDATA: 08/11/2022 HORA: 16:20:23

MSITERMINAL: DT12BIRD3

OPERADOR: \*\*\*\*\*1153

FAINSU: 002394 AUT.: 0202 ATENDIM: 000073

FAÇA UM PIX, É INSTANTANEO E NAO CUSTA NADA.

617



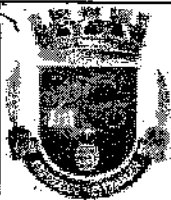

**PREFEITURA MUNICIPAL DE FREDERICO WESTPHALEN - RS**  
**SECRETARIA MUNICIPAL DA FAZENDA**

SIM - Serviço de Informações Municipais  
NOTA FISCAL DE SERVIÇOS ELETRÔNICA - NFS-e

Número da Nota Fiscal Série E

**202200000000086**

Código de Verificação de Autenticidade

**PQLO-LXWH**

Data e Hora de Emissão da NFS-e

**08/11/2022 14:41:47**

**Informações Fiscais**

Exigibilidade do ISS <b>Exigível (Tributado)</b>		Município da Incidência do ISS <b>Frederico Westphalen/RS</b>	Número do Processo
Número do RPS	Série do RPS	Data de Emissão do RPS	Data da Competência <b>08/11/2022</b>

Chave de Acesso



036074362000174202200000000086

**Prestador de Serviços**

CPF/CNPJ <b>36.074.362/0001-74</b>	Insc. Estadual	Insc. Municipal <b>82517</b>	Nome/Razão Social <b>EROCI GOMES 93145527053</b>		
Número <b>559</b>	Endereço <b>Avenida Luiz Milani</b>	Complemento <b>apto 201</b>		Bairro <b>Centro</b>	
CEP <b>98400-000</b>	Cidade/UF <b>Frederico Westphalen/RS</b>	Telefone		E-mail <b>erocigomes0@gmail.com</b>	

**Tomador de Serviços**

CPF/CNPJ <b>92.405.315/0001-37</b>	Inscrição Municipal <b>5.409/8.551</b>	Nome/Razão Social <b>AFRED ASSOCIAÇÃO FREDERIQUENSE DE DESENVOLVIMENTO</b>			
Número <b>157</b>	Endereço <b>RUA RUI BARBOSA</b>	Complemento		Bairro <b>Centro</b>	
CEP <b>98400-000</b>	Cidade/UF <b>Frederico Westphalen/RS</b>	Telefone		E-mail	

**Descrição do Serviço Prestado**

PRESTAÇÃO DE SERVIÇO DE METALURGIA VOLTADOS A PRODUÇÃO DE MODELAGENS E PROTOTIPAGEM DE PECAS DE DECORAÇÃO NA REALIZAÇÃO DO EVENTO "FREDERICO EM LUZ".

**Imposto Sobre Serviços de Qualquer Natureza - ISS**

Item da LC 116/2003 <b>7.05 - Reparação, conservação e reforma de edifícios, estradas, pontes, portos e congêneres (exceto o fornecimento de mercadorias produzidas pelo prestador dos serviços, fora do local da prestação dos serviços, que fica sujeito ao ICMS).</b>				Alíquota (%) <b>0,00</b>	Atividade no Município <b>1090</b>	Código CNAE <b>25.32-2.01</b>
Valor Total dos Serviços <b>R\$ 5.200,00</b>	Desconto Incondicionado <b>R\$ 0,00</b>	Deduções Base de Cálculo <b>R\$ 0,00</b>	Base de Cálculo <b>R\$ 5.200,00</b>	ISS <b>SIMPLES NACIONAL</b>	ISS Retido <b>Não</b>	Desconto Condicionado <b>R\$ 0,00</b>

**Retenções de Impostos**

PIS <b>R\$ 0,00</b>	COFINS <b>R\$ 0,00</b>	INSS <b>R\$ 0,00</b>	IRRF <b>R\$ 0,00</b>	CSLL <b>R\$ 0,00</b>	ISS <b>R\$ 0,00</b>	Outras Retenções <b>R\$ 0,00</b>
------------------------	---------------------------	-------------------------	-------------------------	-------------------------	------------------------	-------------------------------------

**Valor Líquido da Nota Fiscal de Serviços**

**R\$ 5.200,00**

**Informações Complementares**

- REF. TERMO DE COLABORAÇÃO Nº06/2022, CONTRATO Nº06/2022 CONRA SICREDI AG:0230 C/C 94.682-4
- A autenticidade desta NFS-e está sujeita a verificação através do site [sim.digifred.net.br/frederico/](http://sim.digifred.net.br/frederico/).
- Esta NFS-e foi emitida com respaldo da Lei Nº 3747/11,3785/12.
- Data de vencimento do ISS desta NFS-e em: 15/12/2022.
- Empresa optante pelo Simples Nacional cfe. Lei Complementar nº 123, de 14 de dezembro de 2006 e/ou alterações posteriores.
- Documento emitido por ME ou EPP ou MEI optante pelo Simples..
- Não gera direito a Crédito Fiscal de ISS.

Recebido  
08/11/2022

SISTEMA SIGREDI  
SIGREDI ALTO URUGUAI RS/SC/MG

< TRANSFERENCIA ENTRE CONTAS >

REMETENTE  
COOPERATIVA.....: 0230 - SIGREDI ALTO URUGUAI RS  
/SC/MG  
CONTA CORRENTE...: 43973-6  
NOME.....: AFRED ASSOCIACAO FREDERIQUENSE  
CPF/CNPJ.....: 92.405.315/0001-37

DESTINATARIO  
COOPERATIVA.....: 0230 - SIGREDI ALTO URUGUAI RS  
/SC/MG  
CONTA CORRENTE...: 94602-4  
NOME.....: EROCI GOMES 93145527053  
CPF/CNPJ.....: 36.074.362/0001-74

VALOR (R\$).....: 5.200,00

AGENCIA: 010 - UNIDADE DE ATENDIMEN  
DATA: 08/11/2022 HORA: 16:21:28  
TERMINAL: DT1281RD3  
OPERADOR: \*\*\*\*\*1153  
NSU: 002398 AUT.: 0204 ATENDIM: 000073

VIA DO ASSOCIADO

AUTORIZO O DEBITO EM MINHA CONTA MANTIDA NESSA  
INSTITUICAO CONFORME ESPECIFICADO ACIMA E  
CONFIRMO OS DADOS DA TRANSACAO.

AFRED ASSOCIACAO FREDERIQUENSE DE DESENV  
92.405.315/0001-37

VIA DA COOPERATIVA

VIA DE SOLICITACAO  
NAO VALE COMO COMPROVANTE



Número da Nota  
20220000000009  
Data e Hora de Emissão  
07/11/2022 14:56:33  
Código de Verificação  
AUFL2ULF

Competência:  
11/2022

Número do RPS:  
11

Número da NFS-e substituída:



PRESTADOR DE SERVIÇO  
ARCA TECNOLOGIA E SERVICOS LTDA  
- FREDERICO WESTPHALEN, 1  
FREDERICO WESTPHALEN - RS Cep. 98400000  
CNPJ: 28009858000136 IE: 0490058990

### TOMADOR DE SERVIÇOS

Nome/Razão Social: AFRED ASSOC FREDERIQUENSE DE DESENVOLVIMENTO

CPF/CNPJ: 92.405.315/0001-37

Inscrição Municipal:

Endereço: Rua Rui Barbosa, 999999 - centro - CEP: 9840

Complemento:

Telefone: (00)0000-0000

Município: 4308508 - FREDERICO WESTPHALEN

UF: RS e-mail:

### DISCRIMINAÇÃO DOS SERVIÇOS

—Prestacao de servicos diversos de execucao de artesanato, voltados a confeccoos de pecas utilizadas na realizacao do evento "Frederico em Luz"

Ref. Termo de Colaboracao n 06/2022 - Contrato n 02/2022

--Banco: 383 - Juno

Agencia: 0001

Conta: 1000533468-1

Tipo de Conta: Conta Corrente

*Recebido*  
*07/11/2022*

Código do Serviço: 14.06 / 199991 - Instalacao e montagem de aparelhos, maquinas e equipamentos, inclusive montagem industrial, prestados ao usuario final, exclusivamente com material por ele fornecido.

Código CNAE:  
6190699

Atividade do Município  
199991

### TRIBUTOS FEDERAIS

PIS (R\$)	COFINS (R\$)	IR (R\$)	INSS (R\$)	CSLL (R\$)
0,00	0,00	0,00	0,00	0,00
<b>Detalhamento de Valores - Prestador dos Serviços</b>		<b>Outras informações</b>		<b>Cálculo do ISSQN devido no Município</b>
Valor dos Serviços	2.000,00	Natureza da Operação	Valor dos Serviços	2.000,00
(-) Desconto Incondicionado	0,00	qrINatOperacao	(-) Ded. permitidas em Lei	0,00
(-) Desconto Condicionado	0,00	Regime Especial de Tributação	(-) Desconto Incond.	0,00
(-) Retenções Federais	0,00	esário e Empresa de Pequeno Pc	(=) Base de Cálculo	2.000,00
(-) Outras Retenções	0,00		(x) Alíquota (%)	2,00
(-) ISS Retido	0,00		ISS a reter:	Não
<b>(=) Valor Líquido</b>	<b>2.000,00</b>	Opção Simples Nacional Incentivador Cultural	<b>(=) Valor ISS</b>	<b>40,00</b>

VALOR TOTAL DA NOTA = R\$ 2.000,00

### OUTRAS INFORMAÇÕES

A autenticidade desta NFS-e esta sujeita a verificacao atraves do site [sim.digifred.net.br/frederico/](http://sim.digifred.net.br/frederico/). Esta NFS-e foi emitida com respaldo da Lei N 3747/11,3785/12. Data de vencimento do ISS desta NFS-e em: 15/12/2022. Empresa optante pelo Simples Nacional cfe. Lei Complementar n 123, de 14 de dezembro de 2006 e/ou alteracoes posteriores. Esta NFS-e substitui o RPS n 11 emitido em 07/11/2022. Documento emitido por ME ou EPP ou MEI optante pelo Simples.. Nao gera direito a Credito Fiscal de ISS.

SISTEMA SICREDI  
SICREDI ALTO URUGUAI RS/SC/MG

< ENVIO DE TED >

REMETENTE  
BANCO.....: 748 - SICREDI  
COOPERATIVA.....: 0230 - SICREDI ALTO URUGUAI RS  
/SC/MG  
CONTA CORRENTE...: 43973-6  
NOME.....: AFRED ASSOCIACAO FREDERIQUENSE  
ICPF/CNPJ.....: 92.405.315/0001-37

DESTINATARIO  
BANCO/IF.....: 383 - EBANX IP LTDA.  
BISPB.....: 21018182  
AGENCIA.....: 0001  
CONTA CORRENTE...: 1000533466-1  
NOME.....: DIVAIR SIMONETE DE OLIVEIRA  
CCPF/CNPJ.....: 28.009.856/0001-36  
FINALIDADE.....: 18 - CREDITO EM CONTA

METODO DE POSITIVACAO.: DOCUMENTO

AVALOR DA TED (R\$).....: 2.000,00

AGENCIA: 010 - UNIDADE DE ATENDIMEN

DATA: 09/11/2022 HORA: 09:57:40

TERMINAL: DT12B1RD3

OPERADOR: \*\*\*\*\*1153

FANSU: 000365 AUT.: 0019 ATENDIM: 000012

FAÇA UM PIX, É INSTANTANEO E NAO CUSTA NADA.

AL  
IA  
CO

VIA DO ASSOCIADO

AFRED ASSOCIACAO FREDERIQUENSE DE DESENV  
92.405.315/0001-37

VIA DA COOPERATIVA

VIA DE SOLICITACAO  
NAO VALE COMO COMPROVANTE

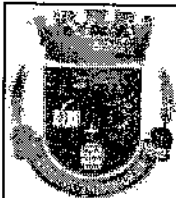

PREFEITURA MUNICIPAL DE FREDERICO WESTPHALEN - RS  
SECRETARIA MUNICIPAL DA FAZENDA

SIM - Serviço de Informações Municipais  
NOTA FISCAL DE SERVIÇOS ELETRÔNICA - NFS-e

Número da Nota Fiscal Série E  
202200000000023

Código de Verificação de Autenticidade  
8MWD-DXDB

Data e Hora de Emissão da NFS-e  
09/11/2022 08:45:02

### Informações Fiscais

Exigibilidade do ISS Exigível (Tributado)	Município da Incidência do ISS Frederico Westphalen/RS	Número do Processo
Número do RPS	Série do RPS	Data da Competência 09/11/2022



### Prestador de Serviços

CPF/CNPJ 42.313.059/0001-80	Insc. Estadual	Insc. Municipal 83392	Nome/Razão Social ROSANE MARIA DE CAMPOS 49414828087
Número 169	Endereço Rua Antonio Boscardin	Complemento	Bairro Centro
CEP 98400-000	Cidade/UF Frederico Westphalen/RS	Telefone	E-mail rosanegaitkoskifw@gamail.com

### Tomador de Serviços

CPF/CNPJ 92.405.315/0001-37	Inscrição Municipal 5.409/8.551	Nome/Razão Social AFRED ASSOCIAÇÃO FREDERIQUENSE DE DESENVOLVIMENTO	
Número 157	Endereço Rua Rui Barbosa	Complemento	Bairro Centro
CEP 98400-000	Cidade/UF Frederico Westphalen/RS	Telefone	E-mail

### Descrição do Serviço Prestado

SERVIÇO DIVERSOS DE COSTURA, VOLTADOS A CONFECCÃO DE PEÇAS UTILIZADAS NA REALIZAÇÃO DO EVENTO "FREDERICO EM LUZ"

### Imposto Sobre Serviços de Qualquer Natureza - ISS

Item da LC 116/2003 14.09 - Alfaiataria e costura, quando o material for fornecido pelo usuário final, exceto aviamento.	Alíquota (%) 0,00	Atividade no Município 200367	Código CNAE 14.12-6.02			
Valor Total dos Serviços R\$ 2.400,00	Desconto Incondicionado R\$ 0,00	Deduções Base de Cálculo R\$ 0,00	Base de Cálculo R\$ 2.400,00	ISS SIMPLES NACIONAL	ISS Retido Não	Desconto Condicionado R\$ 0,00

### Retenções de Impostos

PIS R\$ 0,00	COFINS R\$ 0,00	INSS R\$ 0,00	IRRF R\$ 0,00	CSLL R\$ 0,00	ISS R\$ 0,00	Outras Retenções R\$ 0,00
-----------------	--------------------	------------------	------------------	------------------	-----------------	------------------------------

### Valor Líquido da Nota Fiscal de Serviços

R\$ 2.400,00

### Informações Complementares

• Rer. Termo de Colaboração nº 06/2022 - contrato nº 03/2022  
Sicredi  
Ag: 0230  
C/C: 91231-2

- A autenticidade desta NFS-e está sujeita a verificação através do site [sim.digifred.net.br/frederico/](http://sim.digifred.net.br/frederico/).
- Esta NFS-e foi emitida com respaldo da Lei Nº 3747/11,3785/12.
- Data de vencimento do ISS desta NFS-e em: 15/12/2022.
- Empresa optante pelo Simples Nacional cfe. Lei Complementar nº 123, de 14 de dezembro de 2006 e/ou alterações posteriores.
- Documento emitido por ME ou EPP ou MEI optante pelo Simples..
- Não gera direito a Crédito Fiscal de ISS.

Recebido  
09/11/2022

SISTEMA SICREDI  
SICREDI ALTO URUGUAI RS/SC/MG

< TRANSFERENCIA ENTRE CONTAS >

EMETENTE  
COOPERATIVA.....: 0230 - SICREDI ALTO URUGUAI RS  
/SC/MG  
CONTA CORRENTE...: 43973-6  
NOME.....: AFRED ASSOCIACAO FREDERIQUENSE  
CPF/CNPJ.....: 92.405.315/0001-37

DESTINATARIO  
COOPERATIVA.....: 0230 - SICREDI ALTO URUGUAI RS  
/SC/MG  
CONTA CORRENTE...: 91231-2  
NOME.....: ROSANE MARIA DE CAMPOS 4941482  
CPF/CNPJ.....: 42.313.059/0001-80

VALOR (R\$).....: 2.400,00

AGENCIA: 010 - UNIDADE DE ATENDIMEN  
DATA: 09/11/2022 HORA: 09:59:51  
TERMINAL: DT12B1R03  
OPERADOR: \*\*\*\*\*1153  
CNSU: 000367 AUT.: 0020 ATENDIM: 000012

VIA DO ASSOCIADO

A  
I  
C

AFRED ASSOCIACAO FREDERIQUENSE DE DESENH  
92.405.315/0001-37

VIA DA COOPERATIVA

VIA DE SOLICITACAO  
NAO VALE COMO COMPROVANTE

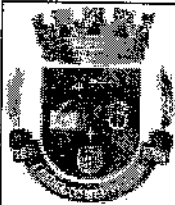

PREFEITURA MUNICIPAL DE FREDERICO WESTPHALEN - RS  
SECRETARIA MUNICIPAL DA FAZENDA

SIM - Serviço de Informações Municipais  
NOTA FISCAL DE SERVIÇOS ELETRÔNICA - NFS-e

Número da Nota Fiscal Série E  
20220000008784

Código de Verificação de Autenticidade  
PIZM-P57V

Data e Hora de Emissão da NFS-e  
16/11/2022 10:30:53

### Informações Fiscais

Exigibilidade do ISS <b>Imunidade</b>	Município da Incidência do ISS	Número do Processo	
Número do RPS	Série do RPS	Data de Emissão do RPS	Data da Competência 16/11/2022



### Prestador de Serviços

CPF/CNPJ 96.216.841/0003-71	Insc. Estadual	Insc. Municipal 1043/5.351	Nome/Razão Social FUNDAÇÃO REGIONAL INTEGRADA	
Número 709	Endereço Rua Assis Brasil	Complemento	Bairro Itapagé	
CEP 98400-000	Cidade/UF Frederico Westphalen/RS	Telefone (55) 3744-9200	E-mail	

### Tomador de Serviços

CPF/CNPJ 92.405.315/0001-37	Inscrição Municipal	Nome/Razão Social AFRED ASSOCIAÇÃO FREDERIQUENSE DE DESENVOLVIMENTO		
Número 157	Endereço Rua Rui Barbosa	Complemento	Bairro Centro	
CEP 98400-000	Cidade/UF Frederico Westphalen/RS	Telefone	E-mail	

### Descrição do Serviço Prestado

Ref. Prestação de serviços na gestão, controle de solicitação, entrega e pagamentos de serviços, voltados a realização do evento "Frederico em Luz"  
Valor R\$ 5.000,00

### Imposto Sobre Serviços de Qualquer Natureza - ISS

Item da LC 116/2003 17.24 - Apresentação de palestras, conferências, seminários e congêneres.				Alíquota (%) ****	Atividade no Município 200028	Código CNAE 85.32-5.00
Valor Total dos Serviços R\$ 5.000,00	Desconto Incondicionado R\$ 0,00	Deduções Base de Cálculo R\$ 0,00	Base de Cálculo ****	ISS ****	ISS Retido Não	Desconto Condicionado R\$ 0,00

### Retenções de Impostos

PIS R\$ 0,00	COFINS R\$ 0,00	INSS R\$ 0,00	IRRF R\$ 0,00	CSLL R\$ 0,00	ISS R\$ 0,00	Outras Retenções R\$ 0,00
-----------------	--------------------	------------------	------------------	------------------	-----------------	------------------------------

### Valor Líquido da Nota Fiscal de Serviços

R\$ 5.000,00

### Informações Complementares

• Ref. Termo de Colaboração nº 06/2022 – Contrato nº 01/2022

Sicredi

Ag: 0230  
C/C: 02300-0

- A autenticidade desta NFS-e está sujeita a verificação através do site [sim.digifred.net.br/frederico/](http://sim.digifred.net.br/frederico/).
- Esta NFS-e foi emitida com respaldo da Lei Nº 3747/11,3785/12.
- Os serviços referentes a esta NFS-e são isentos/ímmunes do ISS.

Recebido  
16/11/2022

SISTEMA SICREDI  
SICREDI ALTO URUGUAI RS/SC/MG

< TRANSFERENCIA ENTRE CONTAS >

REMETENTE  
COOPERATIVA.....: 0230 - SICREDI ALTO URUGUAI RS  
/SC/MG  
CONTA CORRENTE...: 43973-6  
NOME.....: AFRED ASSOCIACAO FREDERIQUENSE  
CPF/CNPJ.....: 92.405.315/0001-37

DESTINATARIO  
COOPERATIVA.....: 0230 - SICREDI ALTO URUGUAI RS  
/SC/MG  
CONTA CORRENTE...: 02300-0  
NOME.....: FUNDAÇÃO REGIONAL INTEGRADA  
CPF/CNPJ.....: 96.218.841/0003-71

VALOR (R\$).....: 5.000,00

AGENCIA: 010 - UNIDADE DE ATENDIMEN  
DATA: 17/11/2022 HORA: 08:43:26  
TERMINAL: DT42B1RD3  
OPERADOR: \*\*\*\*\*1126  
NSU: 000072 AUT.: 0005 ATENDIM: 000004

VIA DO ASSOCIADO

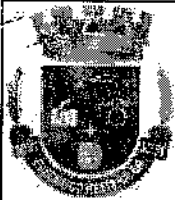

**PREFEITURA MUNICIPAL DE FREDERICO WESTPHALEN - RS**  
**SECRETARIA MUNICIPAL DA FAZENDA**

SIM - Serviço de Informações Municipais  
NOTA FISCAL DE SERVIÇOS ELETRÔNICA - NFS-e

Número da Nota Fiscal Série E

**20220000000149**

Código de Verificação de Autenticidade

**MQOS-JC98**

Data e Hora de Emissão da NFS-e

**25/11/2022 15:42:32**

**Informações Fiscais**

Exigibilidade do ISS Exigível (Tributado)	Município da Incidência do ISS <b>Frederico Westphalen/RS</b>	Número do Processo	
Número do RPS	Série do RPS	Data de Emissão do RPS	Data da Competência <b>25/11/2022</b>



Chave de Acesso  
027705592000101202200000000149

**Prestador de Serviços**

CPF/CNPJ <b>27.705.592/0001-01</b>	Insc. Estadual	Insc. Municipal <b>81482</b>	Nome/Razão Social <b>ADRIANO ANTONIO HOMA 01490692002</b>
Número <b>61</b>	Endereço <b>Rua Sessenta e Oito - Andreatto</b>	Complemento <b>CASA</b>	Bairro <b>São Francisco de Paula</b>
CEP <b>98400-000</b>	Cidade/UF <b>Frederico Westphalen/RS</b>	Telefone <b>(55) 99662-0809</b>	E-mail <b>mezzarobamarco@gmail.com</b>

**Tomador de Serviços**

CPF/CNPJ <b>92.405.315/0001-37</b>	Inscrição Municipal <b>5.409/8.551</b>	Nome/Razão Social <b>AFRED ASSOCIAÇÃO FREDERIQUENSE DE DESENVOLVIMENTO</b>	
Número <b>157</b>	Endereço <b>Rua Rui Barbosa</b>	Complemento	Bairro <b>Centro</b>
CEP <b>98400-000</b>	Cidade/UF <b>Frederico Westphalen/RS</b>	Telefone	E-mail

**Descrição do Serviço Prestado**

Serviço de transportes voltados a realização de eventos Frederico em luz.

**Imposto Sobre Serviços de Qualquer Natureza - ISS**

Item da LC 116/2003 <b>7.02 - Execução, por administração, empreitada ou subempreitada, de obras de construção civil, hidráulica ou elétrica e de outras obras semelhantes, inclusive sondagem, perfuração de poços, escavação, drenagem e irrigação, terraplanagem, pavimentação, concretagem e a instalação e montagem de produtos, peças e equipamentos (exceto o fornecimento de mercadorias produzidas pelo prestador de serviços fora do local da prestação dos serviços, que fica sujeito ao ICMS).</b>				Alíquota (%) <b>0,00</b>	Atividade no Município <b>1820</b>	Código CNAE <b>43.30-4.05</b>
Valor Total dos Serviços <b>R\$ 10.666,66</b>	Desconto Incondicionado <b>R\$ 0,00</b>	Deduções Base de Cálculo <b>R\$ 0,00</b>	Base de Cálculo <b>R\$ 10.666,66</b>	ISS <b>SIMPLES NACIONAL</b>	ISS Retido <b>Não</b>	Desconto Condicionado <b>R\$ 0,00</b>

**Retenções de Impostos**

PIS <b>R\$ 0,00</b>	COFINS <b>R\$ 0,00</b>	INSS <b>R\$ 0,00</b>	IRRF <b>R\$ 0,00</b>	CSLL <b>R\$ 0,00</b>	ISS <b>R\$ 0,00</b>	Outras Retenções <b>R\$ 0,00</b>
------------------------	---------------------------	-------------------------	-------------------------	-------------------------	------------------------	-------------------------------------

**Valor Líquido da Nota Fiscal de Serviços**

**R\$ 10.666,66**

**Informações Complementares**

- Referente termo de colaboração número 06/2022 contrato 09/2022.  
Agência 0230  
Cc 29931\_4
- A autenticidade desta NFS-e está sujeita a verificação através do site [sim.digifred.net.br/frederico/](http://sim.digifred.net.br/frederico/).
- Esta NFS-e foi emitida com respaldo da Lei Nº 3747/11,3785/12.
- Data de vencimento do ISS desta NFS-e em: 15/12/2022.
- Empresa optante pelo Simples Nacional cfe. Lei Complementar nº 123, de 14 de dezembro de 2006 e/ou alterações posteriores.
- Documento emitido por ME ou EPP ou MEI optante pelo Simples..
- Não gera direito a Crédito Fiscal de ISS.

Recebido  
25/11/2022

SISTEMA SICREDI  
SICREDI ALTO URUGUAI RS/SC/MG

< TRANSFERENCIA ENTRE CONTAS SICREDI >

REMETENTE  
/COOPERATIVA.....: 0230 - SICREDI ALTO URUGUAI RS  
C/SC/MG  
N/CONTA CORRENTE...: 43973-6  
NOME.....: AFRED ASSOCIACAO FREDERIQUENSE  
CPF/CNPJ.....: 92.405.315/0001-37

DESTINATARIO  
/COOPERATIVA.....: 0230 - SICREDI ALTO URUGUAI RS  
C/SC/MG  
N/CONTA CORRENTE...: 29931-4  
NOME.....: ADRIANO ANTONIO ROMA 014906920  
CPF/CNPJ.....: 27.705.592/0001-01

VA  
AG VALOR (R\$).....: 10,666,66

DE  
TE AGENCIA: 010 - UNIDADE DE ATENDIMEN  
OP DATA: 25/11/2022 HORA: 16:06:54  
NS TERMINAL: 0128103  
OPERADOR: \*\*\*\*\*1153  
NSU: 001981 ATENDIM: 000033

AUTORIZO O DEBITO EM MINHA CONTA MANTIDA NESTA  
INSTITUICAO CONFORME ESPECIFICADO ACIMA E  
CONFIRMO OS DADOS DA TRANSACAO.

AFRED ASSOCIACAO FREDERIQUENSE DE DESENV  
92.405.315/0001-37

VIA DA COOPERATIVA

VIA DE SOLICITACAO  
NAO VALE COMO COMPROVANTE



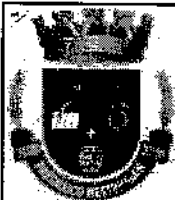

**PREFEITURA MUNICIPAL DE FREDERICO WESTPHALEN - RS**  
**SECRETARIA MUNICIPAL DA FAZENDA**

**SIM - Serviço de Informações Municipais**  
**NOTA FISCAL DE SERVIÇOS ELETRÔNICA - NFS-e**

**Número da Nota Fiscal Série E**  
**202200000000004**

**Código de Verificação de Autenticidade**  
**ZX2A-S3B6**

**Data e Hora de Emissão da NFS-e**  
**05/12/2022 11:38:16**

### Informações Fiscais

Exigibilidade do ISS Exigível (Tributado)		Município da Incidência do ISS <b>Frederico Westphalen/RS</b>	Número do Processo
Número do RPS	Série do RPS	Data de Emissão do RPS	Data da Competência <b>05/12/2022</b>



### Prestador de Serviços

CPF/CNPJ <b>26.469.073/0001-10</b>	Insc. Estadual	Insc. Municipal <b>84299</b>	Nome/Razão Social <b>ROQUE ERMES FRANCO 54443245049</b>
Número <b>416</b>	Endereço <b>Rua Rui Barbosa</b>	Complemento	Bairro <b>Ipiranga</b>
CEP <b>98400-000</b>	Cidade/UF <b>Frederico Westphalen/RS</b>	Telefone	E-mail <b>DANIELA.SIQUEIRA@HOTMAIL.COM</b>

### Tomador de Serviços

CPF/CNPJ <b>92.405.315/0001-37</b>	Inscrição Municipal	Nome/Razão Social <b>AFRED ASSOCIAÇÃO FREDERIQUENSE DE DESENVOLVIMENTO</b>	
Número <b>157</b>	Endereço <b>Rua Rui Barbosa</b>	Complemento	Bairro <b>Centro</b>
CEP <b>98400-000</b>	Cidade/UF <b>Frederico Westphalen/RS</b>	Telefone	E-mail

### Descrição do Serviço Prestado

Prestação de serviços de marcenaria voltados a confecções de estruturas de peças de decoração utilizadas na realização do evento "Frederico em Luz", conforme termo de colaboração 06/2022 e contrato n 08/2022

### Imposto Sobre Serviços de Qualquer Natureza - ISS

Item da LC 116/2003 <b>7.06 - Colocação e instalação de tapetes, carpetes, assoalhos, cortinas, revestimentos de parede, vidros, divisórias, placas de gesso e congêneres, com material fornecido pelo tomador do serviço.</b>				Alíquota (%) <b>0,00</b>	Atividade no Município <b>1964</b>	Código CNAE <b>31.01-2.00</b>
Valor Total dos Serviços <b>R\$ 4.100,00</b>	Desconto Incondicionado <b>R\$ 0,00</b>	Deduções Base de Cálculo <b>R\$ 0,00</b>	Base de Cálculo <b>R\$ 4.100,00</b>	ISS <b>SIMPLES NACIONAL</b>	ISS Retido <b>Não</b>	Desconto Condicionado <b>R\$ 0,00</b>

### Retenções de Impostos

PIS <b>R\$ 0,00</b>	COFINS <b>R\$ 0,00</b>	INSS <b>R\$ 0,00</b>	IRRF <b>R\$ 0,00</b>	CSLL <b>R\$ 0,00</b>	ISS <b>R\$ 0,00</b>	Outras Retenções <b>R\$ 0,00</b>
------------------------	---------------------------	-------------------------	-------------------------	-------------------------	------------------------	-------------------------------------

### Valor Líquido da Nota Fiscal de Serviços

**R\$ 4.100,00**

### Informações Complementares

- conforme termo de colaboração 06/2022 e contrato n 08/2022
- sicredi 0230 conta 844531
- A autenticidade desta NFS-e está sujeita a verificação através do sitesim.digifred.net.br/frederico/
- Esta NFS-e foi emitida com respaldo da Lei N° 3747/11,3785/12.
- Data de vencimento do ISS desta NFS-e em: 15/01/2023.
- Empresa optante pelo Simples Nacional cfe. Lei Complementar nº 123, de 14 de dezembro de 2006 e/ou alterações posteriores.
- Documento emitido por ME ou EPP ou MEI optante pelo Simples..
- Não gera direito a Crédito Fiscal de ISS.

*[Handwritten Signature]*  
**Recebido**  
**05/12/2022**

SISTEMA SICREDI  
SICREDI ALTO URUGUAI RS/SC/MG

-----< TRANSFERENCIA ENTRE CONTAS SICREDI >-----

REMETENTE  
COOPERATIVA.....: 0230 - SICREDI ALTO URUGUAI RS  
/SC/MG  
CONTA CORRENTE...: 43973-6  
NOME.....: AFRED ASSOCIACAO FREDERIQUENSE  
CPF/CNPJ.....: 92.405.315/0001-37

DESTINATARIO  
COOPERATIVA.....: 0230 - SICREDI ALTO URUGUAI RS  
/SC/MG  
CONTA CORRENTE...: 84453-1  
NOME.....: ROQUE ERMES FRANCO 54443245049  
CPF/CNPJ.....: 26.469.073/0001-10

VALOR (R\$).....: 4.100,00

AGENCIA: 010 - UNIDADE DE ATENDIMEN  
DATA: 05/12/2022 HORA: 14:07:04  
TERMINAL: DT42B1RD3  
OPERADOR: \*\*\*\*\*1126  
NSU: 002275 ATENDIM: 000001

AUTORIZO O DEBITO EM MINHA CONTA MANTIDA NESSA  
INSTITUICAO CONFORME ESPECIFICADO ACIMA E  
CONFIRMO OS DADOS DA TRANSACAO.

AFRED ASSOCIACAO FREDERIQUENSE DE DESENV  
92.405.315/0001-37

VIA DA COOPERATIVA

VIA DE SOLICITACAO  
NAO VALE COMO COMPROVANTE





PREFEITURA MUNICIPAL DE FREDERICO WESTPHALEN - RS  
SECRETARIA MUNICIPAL DA FAZENDA

SIM - Serviço de Informações Municipais  
NOTA FISCAL DE SERVIÇOS ELETRÔNICA - NFS-e

Número da Nota Fiscal Série E  
**20220000000002**

Código de Verificação de Autenticidade  
**TB0B-T130**

Data e Hora de Emissão da NFS-e  
**05/12/2022 09:25:10**

### Informações Fiscais

Exigibilidade do ISS Exigível (Tributado)	Município da Incidência do ISS <b>Frederico Westphalen/RS</b>	Número do Processo	
Número do RPS	Série do RPS	Data de Emissão do RPS	Data da Competência <b>05/12/2022</b>



### Prestador de Serviços

CPF/CNPJ <b>48.715.869/0001-49</b>	Insc. Estadual	Insc. Municipal <b>84470</b>	Nome/Razão Social <b>SERGIO JOAO MAZZONETO 12652946072</b>
Número <b>57</b>	Endereço <b>Rua Aparicio Borges</b>	Complemento	Bairro <b>Centro</b>
CEP <b>98400-000</b>	Cidade/UF <b>Frederico Westphalen/RS</b>	Telefone <b>(55) 3744-2155</b>	E-mail <b>SERGIOMAZZONETO@GMAIL.COM</b>

### Tomador de Serviços

CPF/CNPJ <b>92.405.315/0001-37</b>	Inscrição Municipal <b>5.409/8.551</b>	Nome/Razão Social <b>AFRED ASSOCIAÇÃO FREDERIQUENSE DE DESENVOLVIMENTO</b>	
Número <b>157</b>	Endereço <b>Rua Rui Barbosa</b>	Complemento	Bairro <b>Centro</b>
CEP <b>98400-000</b>	Cidade/UF <b>Frederico Westphalen/RS</b>	Telefone	E-mail

### Descrição do Serviço Prestado

Serviços de dois personagens de Papai Noel para integração com o público, representando a tradição do espírito do Natal durante o evento "Frederico em Luz", no período de 27/11/2022 a 24/12/2022

### Imposto Sobre Serviços de Qualquer Natureza - ISS

Item da LC 116/2003 <b>12.17 - Recreação e animação, inclusive em festas e eventos de qualquer natureza.</b>	Alíquota (%) <b>0,00</b>	Atividade no Município <b>199965</b>	Código CNAE <b>93.29-8.99</b>			
Valor Total dos Serviços <b>R\$ 2.500,00</b>	Desconto Incondicionado <b>R\$ 0,00</b>	Deduções Base de Cálculo <b>R\$ 0,00</b>	Base de Cálculo <b>R\$ 2.500,00</b>	ISS <b>SIMPLES NACIONAL</b>	ISS Retido <b>Não</b>	Desconto Condicionado <b>R\$ 0,00</b>

### Retenções de Impostos

PIS <b>R\$ 0,00</b>	COFINS <b>R\$ 0,00</b>	INSS <b>R\$ 0,00</b>	IRRF <b>R\$ 0,00</b>	CSLL <b>R\$ 0,00</b>	ISS <b>R\$ 0,00</b>	Outras Retenções <b>R\$ 0,00</b>
------------------------	---------------------------	-------------------------	-------------------------	-------------------------	------------------------	-------------------------------------

### Valor Líquido da Nota Fiscal de Serviços

**R\$ 2.500,00**

### Informações Complementares

- Ref. Termo de Colaboração nº 06/2022 - Contrato nº 10/2022
- Sicredi
- Agência 0230
- C/C 47880-2
- A autenticidade desta NFS-e está sujeita a verificação através do site [sim.digitfred.net.br/frederico/](http://sim.digitfred.net.br/frederico/).
- Esta NFS-e foi emitida com respaldo da Lei Nº 3747/11,3785/12.
- Data de vencimento do ISS desta NFS-e em: 15/01/2023.
- Empresa optante pelo Simples Nacional cfe. Lei Complementar nº 123, de 14 de dezembro de 2006 e/ou alterações posteriores.
- Documento emitido por ME ou EPP ou MEI optante pelo Simples..
- Não gera direito a Crédito Fiscal de ISS.

Recebido  
05/12/2022

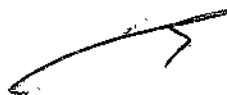

SISTEMA SICREDI  
SICREDI ALTO URUGUAI RS/SC/MG

-----< TRANSFERENCIA ENTRE CONTAS SICREDI >-----

REMETENTE  
COOPERATIVA.....: 0230 - SICREDI ALTO URUGUAI RS  
/SC/MG  
CONTA CORRENTE...: 43973-6  
NOME.....: AFRED ASSOCIACAO FREDERIQUENSE  
CPF/CNPJ.....: 92.405.315/0001-37

DESTINATARIO  
COOPERATIVA.....: 0230 - SICREDI ALTO URUGUAI RS  
/SC/MG  
CONTA CORRENTE...: 47880-2  
NOME.....: SERGIO JOAO MAZZONETO 12652946  
CPF/CNPJ.....: 48.715.869/0001-49

VALOR (R\$).....: 2.500,00

AGENCIA: 010 - UNIDADE DE ATENDIMEN  
DATA: 05/12/2022 HORA: 14:07:38  
TERMINAL: DT42B1RD3  
OPERADOR: \*\*\*\*\*1126  
NSU: 002277 ATENDIM: 000081



AUTORIZO O DEBITO EM MINHA CONTA MANTIDA NESTA  
INSTITUICAO CONFORME ESPECIFICADO ACIMA E  
CONFIRMO OS DADOS DA TRANSACAO.

AFRED ASSOCIACAO FREDERIQUENSE DE DESENV  
92.405.315/0001-37

VIA DA COOPERATIVA

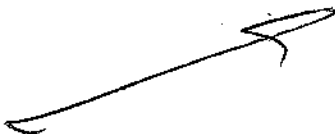
VIA DE SOLICITACAO  
NAO VALE COMO COMPROVANTE



 <p><b>PREFEITURA MUNICIPAL DE FREDERICO WESTPHALEN - RS</b> SECRETARIA MUNICIPAL DA FAZENDA</p> <p>SIM - Serviço de Informações Municipais NOTA FISCAL DE SERVIÇOS ELETRÔNICA - NFS-e</p>	<p><b>Número da Nota Fiscal Série E</b> <b>20220000000070</b></p>	
	<p>Código de Verificação de Autenticidade <b>09VK-PC15</b></p>	
	<p>Data e Hora de Emissão da NFS-e <b>05/12/2022 10:50:29</b></p>	
<p><b>Informações Fiscais</b></p>		
<p>Exigibilidade do ISS <b>Exigível (Tributado)</b></p>	<p>Município da Incidência do ISS <b>Frederico Westphalen/RS</b></p>	<p>Número do Processo</p>
<p>Número do RPS</p>	<p>Série do RPS</p>	<p>Data de Emissão do RPS</p>
		<p>Data da Competência <b>05/12/2022</b></p>
<p>Chave de Acesso</p>  <p>02729578400010120220000000070</p>		

<p><b>Prestador de Serviços</b></p>			
<p>CPF/CNPJ <b>27.296.784/0001-01</b></p>	<p>Insc. Estadual</p>	<p>Insc. Municipal <b>81515</b></p>	<p>Nome/Razão Social <b>LUCIANE VENDRUSCOLO 99890887053 ME</b></p>
<p>Número <b>1061</b></p>	<p>Endereço <b>Rua Presidente Kennedy</b></p>	<p>Complemento</p>	<p>Bairro <b>Centro</b></p>
<p>CEP <b>98400-000</b></p>	<p>Cidade/UF <b>Frederico Westphalen/RS</b></p>	<p>Telefone</p>	<p>E-mail</p>

<p><b>Tomador de Serviços</b></p>			
<p>CPF/CNPJ <b>92.405.315/0001-37</b></p>	<p>Inscrição Municipal <b>5.409/8.551</b></p>	<p>Nome/Razão Social <b>AFRED ASSOCIAÇÃO FREDERIQUENSE DE DESENVOLVIMENTO</b></p>	
<p>Número <b>157</b></p>	<p>Endereço <b>Rua Rui Barbosa</b></p>	<p>Complemento</p>	<p>Bairro <b>Centro</b></p>
<p>CEP <b>98400-000</b></p>	<p>Cidade/UF <b>Frederico Westphalen/RS</b></p>	<p>Telefone</p>	<p>E-mail</p>

<p><b>Descrição do Serviço Prestado</b></p> <p>Prestação de serviços de coordenação geral de atividades do projeto de decoração do evento "Frederico em Luz".</p>
---

<p><b>Imposto Sobre Serviços de Qualquer Natureza - ISS</b></p>						
<p>Item da LC 115/2003 <b>17.10 - Planejamento, organização e administração de feiras, exposições, congressos e congêneres.</b></p>				<p>Alíquota (%) <b>0,00</b></p>	<p>Atividade no Município <b>1064</b></p>	<p>Código CNAE <b>82.30-01</b></p>
<p>Valor Total dos Serviços <b>R\$ 6.300,00</b></p>	<p>Desconto Incondicionado <b>R\$ 0,00</b></p>	<p>Deduções Base de Cálculo <b>R\$ 0,00</b></p>	<p>Base de Cálculo <b>R\$ 6.300,00</b></p>	<p>ISS <b>SIMPLES NACIONAL</b></p>	<p>ISS Retido <b>Não</b></p>	<p>Desconto Condicionado <b>R\$ 0,00</b></p>

<p><b>Retenções de Impostos</b></p>						
<p>PIS <b>R\$ 0,00</b></p>	<p>COFINS <b>R\$ 0,00</b></p>	<p>INSS <b>R\$ 0,00</b></p>	<p>IRRF <b>R\$ 0,00</b></p>	<p>CSLL <b>R\$ 0,00</b></p>	<p>ISS <b>R\$ 0,00</b></p>	<p>Outras Retenções <b>R\$ 0,00</b></p>

<p><b>Valor Líquido da Nota Fiscal de Serviços</b></p>	<p><b>R\$ 6.300,00</b></p>
--	----------------------------

<p><b>Informações Complementares</b></p> <ul style="list-style-type: none"> <li>• Ref. Termo de Colaboração nº 06/2022 – Contrato nº 07/2022</li> <li>Sicoob Ag: 3068 C/C: 321818</li> <li>• A autenticidade desta NFS-e está sujeita a verificação através do site <a href="https://sim.digifred.net.br/frederico/">sim.digifred.net.br/frederico/</a>.</li> <li>• Esta NFS-e foi emitida com respaldo da Lei Nº 3747/11,3785/12.</li> <li>• Data de vencimento do ISS desta NFS-e em: 15/01/2023.</li> <li>• Empresa optante pelo Simples Nacional cfo. Lei Complementar nº 123, de 14 de dezembro de 2008 e/ou alterações posteriores.</li> <li>• Documento emitido por ME ou EPP ou MEI optante pelo Simples..</li> <li>• Não gera direito a Crédito Fiscal de ISS.</li> </ul>
--

*Recebido*  
*05/12/2022*

SISTEMA SICREDI  
SICREDI ALTO URUGUAI RS/SC/MG

< TED - TERMO DE CONFERENCIA E AUTORIZACAO >

REMETENTE  
BANCO.....: 748 - SICREDI  
/COOPERATIVA.....: 0290 - SICREDI ALTO URUGUAI RS  
C/SC/MG  
N/CONTA CORRENTE...: 43973-6  
C/NOME.....: AFRED ASSOCIACAO FREDERIQUENSE  
CPF/CNPJ.....: 92.405.315/0001-37

DE  
BADESTINATARIO  
BANCO/IF.....: 756 - BANCO SICOOB S.A.  
AG/SPB.....: 02038232  
CO/AGENCIA.....: 3068  
NO/CONTA CORRENTE...: 32181-8  
C/NOME.....: LUCIANE VENDRUSCULO BUSATTO  
CPF/CNPJ.....: 27.296.784/0001-01  
FIN  
FINALIDADE.....: 10 - CREDITO EM CONTA

NETO  
VALOR DA TED (R\$): 6.300,00

VALOR  
-----  
AGENCIA: 010 - UNIDADE DE ATENDIMEN  
AGENDATA: 05/12/2022 HORA: 14:08:52  
DATA TERMINAL: DT42B1RD3  
TERMO OPERADOR: \*\*\*\*\*1126  
OPER/NSU: 002279 ATENDIM: 000081

NSU:  
FACA UM PIX, E INSTANTANEO E NAO CUSTA NADA.  
FACA

AUTORIZO O DEBITO EM MINHA CONTA MANTIDA NESSA  
INSTITUICAO CONFORME ESPECIFICADO ACIMA E  
CONFIRMO OS DADOS DA TRANSACAO.

AFRED ASSOCIACAO FREDERIQUENSE DE DESENV  
92.405.315/0001-37

VIA DA COOPERATIVA

VIA DE SOLICITACAO  
NAO VALE COMO COMPROVANTE

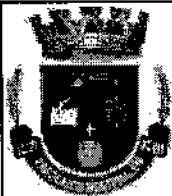

PREFEITURA MUNICIPAL DE FREDERICO WESTPHALEN - RS  
SECRETARIA MUNICIPAL DA FAZENDA

SIM - Serviço de Informações Municipais  
NOTA FISCAL DE SERVIÇOS ELETRÔNICA - NFS-e

Número da Nota Fiscal Série E  
**20220000000024**

Código de Verificação de Autenticidade  
**WY9U-M021**

Data e Hora de Emissão da NFS-e  
**05/12/2022 08:07:52**

### Informações Fiscais

Exigibilidade do ISS <b>Exigível (Tributado)</b>		Município da Incidência do ISS <b>Frederico Westphalen/RS</b>	Número do Processo
Número do RPS	Série do RPS	Data de Emissão do RPS	Data da Competência <b>05/12/2022</b>



### Prestador de Serviços

CPF/CNPJ <b>42.313.059/0001-80</b>	Insc. Estadual	Insc. Municipal <b>83392</b>	Nome/Razão Social <b>ROSANE MARIA DE CAMPOS 49414828087</b>
Número <b>169</b>	Endereço <b>Rua Antonio Boscardin</b>	Complemento	Bairro <b>Centro</b>
CEP <b>98400-000</b>	Cidade/UF <b>Frederico Westphalen/RS</b>	Telefone	E-mail <b>rosanegaiktkoskifw@gmail.com</b>

### Tomador de Serviços

CPF/CNPJ <b>92.405.315/0001-37</b>	Inscrição Municipal <b>5.409/8.551</b>	Nome/Razão Social <b>AFRED ASSOCIAÇÃO FREDERIQUENSE DE DESENVOLVIMENTO</b>	
Número <b>157</b>	Endereço <b>Rua Rui Barbosa</b>	Complemento	Bairro <b>Centro</b>
CEP <b>98400-000</b>	Cidade/UF <b>Frederico Westphalen/RS</b>	Telefone	E-mail

### Descrição do Serviço Prestado

SERVIÇO DIVERSOS DE COSTURA, VOLTADOS A CONFECÇÃO DE PEÇAS UTILIZADAS NA REALIZAÇÃO DO EVENTO "FREDERICO EM LUZ"

### Imposto Sobre Serviços de Qualquer Natureza - ISS

Item da LC 116/2003 <b>14.09 - Alfaiataria e costura, quando o material for fornecido pelo usuário final, exceto avilamento.</b>				Alíquota (%) <b>0,00</b>	Atividade no Município <b>200367</b>	Código CNAE <b>14.12-6.02</b>
Valor Total dos Serviços <b>R\$ 2.400,00</b>	Desconto Incondicionado <b>R\$ 0,00</b>	Deduções Base de Cálculo <b>R\$ 0,00</b>	Base de Cálculo <b>R\$ 2.400,00</b>	ISS <b>SIMPLES NACIONAL</b>	ISS Retido <b>Não</b>	Desconto Condicionado <b>R\$ 0,00</b>

### Retenções de Impostos

PIS <b>R\$ 0,00</b>	COFINS <b>R\$ 0,00</b>	INSS <b>R\$ 0,00</b>	IRRF <b>R\$ 0,00</b>	CSLL <b>R\$ 0,00</b>	ISS <b>R\$ 0,00</b>	Outras Retenções <b>R\$ 0,00</b>
------------------------	---------------------------	-------------------------	-------------------------	-------------------------	------------------------	-------------------------------------

### Valor Líquido da Nota Fiscal de Serviços

**R\$ 2.400,00**

### Informações Complementares

- Ref. Termo de Colaboração nº 06/2022 - contrato nº 03/2022
- Secred
- Ag: 0230
- C/C: 91231-2

- A autenticidade desta NFS-e está sujeita a verificação através do site [sim.djofred.net.br/frederico/](http://sim.djofred.net.br/frederico/).
- Esta NFS-e foi emitida com respaldo da Lei Nº 3747/11,3785/12.
- Data de vencimento do ISS desta NFS-e em: 15/01/2023.
- Empresa optante pelo Simples Nacional c/c. Lei Complementar nº 123, de 14 de dezembro de 2006 e/ou alterações posteriores.
- Documento emitido por ME ou EPP ou MEI optante pelo Simples..
- Não gera direito a Crédito Fiscal de ISS.

Recebido  
05/12/2022

SISTEMA SICREDI  
SICREDI ALTO URUGUAI RS/SC/MG

-----< TRANSFERENCIA ENTRE CONTAS SICREDI >-----

REMETENTE  
COOPERATIVA.....: 0230 - SICREDI ALTO URUGUAI RS  
/SC/MG  
CONTA CORRENTE...: 43873-6  
NOME.....: AFRED ASSOCIACAO FREDERIQUENSE  
CPF/CNPJ.....: 92.405.315/0001-37

DESTINATARIO  
COOPERATIVA.....: 0230 - SICREDI ALTO URUGUAI RS  
/SC/MG  
CONTA CORRENTE...: 91231-2  
NOME.....: ROSANE MARIA DE CAMPOS 4941482  
CPF/CNPJ.....: 42.313.059/0001-80

VALOR (R\$).....: 2.400,00

AGENCIA: 010 - UNIDADE DE ATENDIMEN  
DATA: 05/12/2022 HORA: 14:06:28  
TERMINAL: 0T42B1RD3  
OPERADOR: \*\*\*\*\*1128  
NSU: 002273 ATENDIM: 000081

AUTORIZO O DEBITO EM MINHA CONTA MANTIDA NESSA  
INSTITUICAO CONFORME ESPECIFICADO ACIMA E  
CONFIRMO OS DADOS DA TRANSACAO.

-----  
AFRED ASSOCIACAO FREDERIQUENSE DE DESENV  
92.405.315/0001-37

VIA DA COOPERATIVA

VIA DE SOLICITACAO  
NAO VALE COMO COMPROVANTE





PREFEITURA MUNICIPAL DE FREDERICO WESTPHALEN - RS  
SECRETARIA MUNICIPAL DA FAZENDA

SIM - Serviço de Informações Municipais  
NOTA FISCAL DE SERVIÇOS ELETRÔNICA - NFS-e

Número da Nota Fiscal Série E  
20220000000088

Código de Verificação de Autenticidade  
7KUC-XKVI

Data e Hora de Emissão da NFS-e  
05/12/2022 10:15:55

### Informações Fiscais

Exigibilidade do ISS <b>Exigível (Tributado)</b>	Município da Incidência do ISS <b>Frederico Westphalen/RS</b>	Número do Processo
Número do RPS	Série do RPS	Data de Emissão do RPS
		Data da Competência <b>05/12/2022</b>

Chave de Acesso



03607436200017420220000000088

### Prestador de Serviços

CPF/CNPJ <b>36.074.362/0001-74</b>	Insc. Estadual	Insc. Municipal <b>82517</b>	Nome/Razão Social <b>EROCI GOMES 93145527053</b>
Número <b>559</b>	Endereço <b>Avenida Luiz Milani</b>	Complemento <b>apto 201</b>	Bairro <b>Centro</b>
CEP <b>98400-000</b>	Cidade/UF <b>Frederico Westphalen/RS</b>	Telefone	E-mail <b>eroclgomes0@gmail.com</b>

### Tomador de Serviços

CPF/CNPJ <b>92.405.315/0001-37</b>	Inscrição Municipal <b>5.409/8.551</b>	Nome/Razão Social <b>AFRED ASSOCIAÇÃO FREDERIQUENSE DE DESENVOLVIMENTO</b>	
Número <b>157</b>	Endereço <b>RUA RUI BARBOSA</b>	Complemento	Bairro <b>Centro</b>
CEP <b>98400-000</b>	Cidade/UF <b>Frederico Westphalen/RS</b>	Telefone	E-mail

### Descrição do Serviço Prestado

PRESTAÇÃO DE SERVIÇO DE METALURGIA VOLTADOS A PRODUÇÃO DE MODELAGENS E PROTOTIPAGEM DE PECAS DE DECORAÇÃO NA REALIZAÇÃO DO EVENTO "FREDERICO EM LUZ".

### Imposto Sobre Serviços de Qualquer Natureza - ISS

Item da LC 116/2003 <b>7.05 - Reparação, conservação e reforma de edifícios, estradas, pontes, portos e congêneres (exceto o fornecimento de mercadorias produzidas pelo prestador dos serviços, fora do local da prestação dos serviços, que fica sujeito ao ICMS).</b>	Alíquota (%) <b>0,00</b>	Atividade no Município <b>1090</b>	Código CNAE <b>25.32-2.01</b>
Valor Total dos Serviços <b>R\$ 5.200,00</b>	Desconto Incondicionado <b>R\$ 0,00</b>	Deduções Base de Cálculo <b>R\$ 0,00</b>	Base de Cálculo <b>R\$ 0,00</b>
ISS <b>SIMPLES NACIONAL</b>	ISS Retido <b>Não</b>	Desconto Condicionado <b>R\$ 0,00</b>	

### Retenções de Impostos

PIS <b>R\$ 0,00</b>	COFINS <b>R\$ 0,00</b>	INSS <b>R\$ 0,00</b>	IRRF <b>R\$ 0,00</b>	CSLL <b>R\$ 0,00</b>	ISS <b>R\$ 0,00</b>	Outras Retenções <b>R\$ 0,00</b>
------------------------	---------------------------	-------------------------	-------------------------	-------------------------	------------------------	-------------------------------------

Valor Líquido da Nota Fiscal de Serviços

**R\$ 5.200,00**

### Informações Complementares

• REF. TERMO DE COLABORAÇÃO Nº06/2022, CONTRATO Nº06/2022  
CONRA SICREDI  
AG:0230 C/C 94.682-4

- A autenticidade desta NFS-e está sujeita a verificação através do site [sim.dgfred.net.br/frederico/](http://sim.dgfred.net.br/frederico/).
- Esta NFS-e foi emitida com respaldo da Lei Nº 3747/11,3785/12.
- Data de vencimento do ISS desta NFS-e em: 15/01/2023.
- Empresa optante pelo Simples Nacional cfe. Lei Complementar nº 123, de 14 de dezembro de 2006 e/ou alterações posteriores.
- Documento emitido por ME ou EPP ou MEI optante pelo Simples..
- Não gera direito a Crédito Fiscal de ISS.

Recebido  
05/12/2022

SISTEMA SICREDI  
SICREDI ALTO URUGUAI RS/SC/MG

< TRANSFERENCIA ENTRE CONTAS SICREDI >

REMETENTE  
COOPERATIVA.....: 0230 - SICREDI ALTO URUGUAI RS  
/V/SC/MG  
CONTA CORRENTE...: 43973-6  
NOME.....: AFRED ASSOCIACAO FREDERIQUENSE  
CPF/CNPJ.....: 92.405.315/0001-37

DESTINATARIO  
COOPERATIVA.....: 0230 - SICREDI ALTO URUGUAI RS  
/V/SC/MG  
CONTA CORRENTE...: 94662-4  
NOME.....: ERCCI GOMES 93145527053  
CPF/CNPJ.....: 36.074.362/0001-74

VALOR (R\$).....: 5.200,00

AGENCIA: 010 - UNIDADE DE ATENDIMEN  
TE  
DATA: 05/12/2022 HORA: 15:16:36  
TERMINAL: DT4281R03  
OPERADOR: \*\*\*\*\*1126  
NSU: 002742 ATENDIM: 000096

AUTORIZO O DEBITO EM MINHA CONTA MANTIDA NESSA  
INSTITUICAO CONFORME ESPECIFICADO ACIMA E  
CONFIRMO OS DADOS DA TRANSACAO.

AFRED ASSOCIACAO FREDERIQUENSE DE DESENV  
92.405.315/0001-37

VIA DA COOPERATIVA

VIA DE SOLICITACAO  
NAO VALE COMO COMPROVANTE



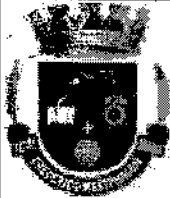

PREFEITURA MUNICIPAL DE FREDERICO WESTPHALEN - RS  
SECRETARIA MUNICIPAL DA FAZENDA

SIM - Serviço de Informações Municipais  
NOTA FISCAL DE SERVIÇOS ELETRÔNICA - NFS-e

Número da Nota Fiscal Série E  
20230000000091

Código de Verificação de Autenticidade  
035B-8WFY

Data e Hora de Emissão da NFS-e  
05/01/2023 15:08:24

### Informações Fiscais

Exigibilidade do ISS <b>Exigível (Tributado)</b>	Município da Incidência do ISS <b>Frederico Westphalen/RS</b>	Número do Processo
Número do RPS	Série do RPS	Data de Emissão do RPS
		Data da Competência <b>05/01/2023</b>

Chave de Acesso



036074362000174202300000000091

### Prestador de Serviços

CPF/CNPJ <b>36.074.362/0001-74</b>	Insc. Estadual	Insc. Municipal <b>82517</b>	Nome/Razão Social <b>EROCI GOMES 93145527053</b>
Número <b>559</b>	Endereço <b>Avenida Luiz Milani</b>	Complemento <b>apto 201</b>	Bairro <b>Centro</b>
CEP <b>98400-000</b>	Cidade/UF <b>Frederico Westphalen/RS</b>	Telefone	E-mail <b>erocigomes0@gmail.com</b>

### Tomador de Serviços

CPF/CNPJ <b>92.405.315/0001-37</b>	Inscrição Municipal <b>5.409/8.551</b>	Nome/Razão Social <b>AFRED ASSOCIAÇÃO FREDERIQUENSE DE DESENVOLVIMENTO</b>	
Número <b>157</b>	Endereço <b>RUA RUI BARBOSA</b>	Complemento	Bairro <b>Centro</b>
CEP <b>98400-000</b>	Cidade/UF <b>Frederico Westphalen/RS</b>	Telefone	E-mail

### Descrição do Serviço Prestado

PRESTAÇÃO DE SERVIÇO DE METALURGIA VOLTADOS A PRODUÇÃO DE MODELAGENS E PROTOTIPAGEM DE PECAS DE DECORAÇÃO NA REALIZAÇÃO DO EVENTO "FREDERICO EM LUZ",

### Imposto Sobre Serviços de Qualquer Natureza - ISS

Item da LC 116/2003 <b>7.05 - Reparação, conservação e reforma de edifícios, estradas, pontes, portos e congêneres (exceto o fornecimento de mercadorias produzidas pelo prestador dos serviços, fora do local da prestação dos serviços, que fica sujeito ao ICMS).</b>	Alíquota (%) <b>0,00</b>	Atividade no Município <b>1090</b>	Código CNAE <b>25.32-2.01</b>
Valor Total dos Serviços <b>R\$ 5.200,00</b>	Desconto Incondicionado <b>R\$ 0,00</b>	Deduções Base de Cálculo <b>R\$ 0,00</b>	Base de Cálculo <b>R\$ 5.200,00</b>
	ISS <b>SIMPLES NACIONAL</b>	ISS Retido <b>Não</b>	Desconto Condicionado <b>R\$ 0,00</b>

### Retenções de Impostos

PIS <b>R\$ 0,00</b>	COFINS <b>R\$ 0,00</b>	INSS <b>R\$ 0,00</b>	JRRF <b>R\$ 0,00</b>	CSLL <b>R\$ 0,00</b>	ISS <b>R\$ 0,00</b>	Outras Retenções <b>R\$ 0,00</b>
------------------------	---------------------------	-------------------------	-------------------------	-------------------------	------------------------	-------------------------------------

### Valor Líquido da Nota Fiscal de Serviços

**R\$ 5.200,00**

### Informações Complementares

• REF. TERMO DE COLABORAÇÃO Nº06/2022, CONTRATO Nº06/2022  
CONTA: NU PAGAMENTOS S.A  
BANCO: 0260; AG: 0001 C/C 81499231-8

- A autenticidade desta NFS-e está sujeita a verificação através do site [sim.digitred.net.br/frederico/](http://sim.digitred.net.br/frederico/).
- Esta NFS-e foi emitida com respaldo da Lei Nº 3747/11, 3785/12.
- Data de vencimento do ISS desta NFS-e em: 15/02/2023.
- Empresa optante pelo Simples Nacional c/c. Lei Complementar nº 123, de 14 de dezembro de 2006 e/ou alterações posteriores.
- Documento emitido por ME ou EPP ou MEI optante pelo Simples..
- Não gera direito a Crédito Fiscal de ISS.

Recebido  
05/01/2023

SISTEMA SICREDI  
SICREDI ALTO URUGUAI RS/SC/MG

< ENVIO DE TED >

REMETENTE  
BANCO.....: 748 - SICREDI  
COOPERATIVA.....: 0230 - SICREDI ALTO URUGUAI RS  
/SC/MG  
CONTA CORRENTE...: 43973-0  
NOME.....: AFRED ASSOCIACAO FREDERIQUENSE  
(CPF/CNPJ).....: 92.405.315/0001-37

DESTINATARIO  
BANCO/IF.....: 200 - NU PAGAMENTOS - IF  
IISPB.....: 18236120  
AGENCIA.....: 0001  
CONTA CORRENTE...: 01499231-0  
NOME.....: EROCI GOMES  
CPF/CNPJ.....: 36.074.362/0001-74

FINALIDADE.....: 10 - CREDITO EM CONTA

METODO DE POSITIVACAO.: DOCUMENTO

AVALOR DA TED (R\$).....: 5.200,00

AGENCIA: 010 - UNIDADE DE ATENDIMEN  
DATA: 05/01/2023 HORA: 11:11:59  
TERMINAL: DT12B1RD3  
OPERADOR: \*\*\*\*\*1153  
FINSU: 000959 AUT.: 0094 ATENDIM: 000036

FAÇA UM PIX. E INSTANTANEO E NAO CUSTA NADA.

AL  
TF  
CC

VIA DO ASSOCIADO

AFRED ASSOCIACAO FREDERIQUENSE DE DESENV  
92.405.315/0001-37

VIA DA COOPERATIVA

VIA DE SOLICITACAO  
NAO VALE COMO COMPROVANTE

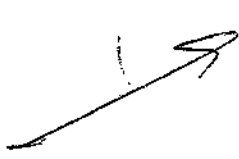



PREFEITURA MUNICIPAL DE FREDERICO WESTPHALEN - RS  
SECRETARIA MUNICIPAL DA FAZENDA

SIM - Serviço de Informações Municipais  
NOTA FISCAL DE SERVIÇOS ELETRÔNICA - NFS-e

Número da Nota Fiscal Série E  
20220000000171

Código de Verificação de Autenticidade  
9STS-SWOL

Data e Hora de Emissão da NFS-e  
05/12/2022 10:21:47

### Informações Fiscais

Exigibilidade do ISS <b>Exigível (Tributado)</b>	Município da Incidência do ISS <b>Frederico Westphalen/RS</b>	Número do Processo
Número do RPS	Série do RPS	Data da Emissão do RPS
		Data da Competência <b>05/12/2022</b>

Chave de Acesso



02997577500016420220000000171

### Prestador de Serviços

CPF/CNPJ <b>29.975.775/0001-64</b>	Insc. Estadual	Insc. Municipal <b>81720</b>	Nome/Razão Social <b>ODIRLEI DA ROCHA 00547284012</b>
Número <b>S/Nº</b>	Endereço <b>Distrito Castelinho</b>	Complemento	Bairro <b>INTERIOR</b>
CEP <b>98400-000</b>	Cidade/UF <b>Frederico Westphalen/RS</b>	Telefone	E-mail

### Tomador de Serviços

CPF/CNPJ <b>92.405.315/0001-37</b>	Inscrição Municipal <b>5.409/8.551</b>	Nome/Razão Social <b>AFRED ASSOCIAÇÃO FREDERIQUENSE DE DESENVOLVIMENTO</b>	
Número <b>157</b>	Endereço <b>Rua Rui Barbosa</b>	Complemento	Bairro <b>Centro</b>
CEP <b>98400-000</b>	Cidade/UF <b>Frederico Westphalen/RS</b>	Telefone	E-mail

### Descrição do Serviço Prestado

PRESTAÇÃO DE SERVIÇO DE METALURGIA VOLTADOS A PRODUÇÃO DE MODELAGENS E PROTOTIPAGEM DE PECAS DE DECORAÇÃO NAREALIZAÇÃO DO EVENTO "FREDERICO EM LUZ", TERMO DE COLABORAÇÃO Nº06/2022, e CONTRATO Nº Nº05/2022.

### Imposto Sobre Serviços de Qualquer Natureza - ISS

Item da LC 116/2003 <b>14.13 - Carpintaria e serralheria.</b>	Alíquota (%) <b>0,00</b>	Atividade no Município <b>1090</b>	Código CNAE <b>25.39-0.01</b>
Valor Total dos Serviços <b>R\$ 5.200,00</b>	Desconto Incondicionado <b>R\$ 0,00</b>	Deduções Base de Cálculo <b>R\$ 0,00</b>	Base de Cálculo <b>R\$ 5.200,00</b>
	ISS <b>SIMPLES NACIONAL</b>	ISS Retido <b>Não</b>	Desconto Condicionado <b>R\$ 0,00</b>

### Retenções de Impostos

PIS <b>R\$ 0,00</b>	COFINS <b>R\$ 0,00</b>	INSS <b>R\$ 0,00</b>	IRRF <b>R\$ 0,00</b>	CSLL <b>R\$ 0,00</b>	ISS <b>R\$ 0,00</b>	Outras Retenções <b>R\$ 0,00</b>
------------------------	---------------------------	-------------------------	-------------------------	-------------------------	------------------------	-------------------------------------

Valor Líquido da Nota Fiscal de Serviços

**R\$ 5.200,00**

### Informações Complementares

• CONTA SICREDI  
AG:0230 C/C:28.580-0

- A autenticidade desta NFS-e está sujeita a verificação através do site [sim.digifred.net.br/frederico/](http://sim.digifred.net.br/frederico/).
- Esta NFS-e foi emitida com respaldo da Lei Nº 3747/11,3785/12.
- Data de vencimento do ISS desta NFS-e em: 15/01/2023.
- Empresa optante pelo Simples Nacional cfe. Lei Complementar nº 123, de 14 de dezembro de 2006 e/ou alterações posteriores.
- Documento emitido por ME ou EPP ou MEI optante pelo Simples..
- Não gera direito a Crédito Fiscal de ISS.

Recebido  
05/12/2022



SISTEMA ~~SECRET~~  
SICREDI ALTO URUGUAI RS/SC/MG

< TRANSFERENCIA ENTRE CONTAS SICREDI >

REMETENTE  
COOPERATIVA.....: 0230 - SICREDI ALTO URUGUAI RS  
/SC/MG  
CONTA CORRENTE...: 43973-6  
NOME.....: AFRED ASSOCIACAO FREDERIQUENSE  
CPF/CNPJ.....: 92.405.315/0001-37

DESTINATARIO  
COOPERATIVA.....: 0230 - SICREDI ALTO URUGUAI RS  
/SC/MG  
CONTA CORRENTE...: 28580-0  
NOME.....: ODIRLEI DA ROCHA 00547284012  
CPF/CNPJ.....: 29.375.775/0001-64

VALOR (R\$).....: 5.200,00

AGENCIA: 010 - UNIDADE DE ATENDIMEN  
DATA: 05/12/2022 HORA: 15:15:46  
TERMINAL: DT42B1R03  
OPERADOR: \*\*\*\*\*1126  
NSU: 002737 ATENDIM: 000096

AUTORIZO O DEBITO EM MINHA CONTA MANTIDA NESTA  
INSTITUICAO CONFORME ESPECIFICADO ACIMA E  
CONFIRMO OS DADOS DA TRANSACAO.

AFRED ASSOCIACAO FREDERIQUENSE DE DESENV  
92.405.315/0001-37

VIA DA COOPERATIVA

VIA DE SOLICITACAO  
NAO VALE COMO COMPROVANTE





PREFEITURA MUNICIPAL DE FREDERICO WESTPHALEN - RS  
SECRETARIA MUNICIPAL DA FAZENDA

SIM - Serviço de Informações Municipais  
NOTA FISCAL DE SERVIÇOS ELETRÔNICA - NFS-e

Número da Nota Fiscal Série E  
20220000000263

Código de Verificação de Autenticidade  
RZ42-VZO3

Data e Hora de Emissão da NFS-e  
05/12/2022 10:12:29

### Informações Fiscais

Exigibilidade do ISS <b>Exigível (Tributado)</b>	Município da Incidência do ISS <b>Frederico Westphalen/RS</b>	Número do Processo
Número do RPS	Série do RPS	Data de Emissão do RPS
		Data da Competência <b>05/12/2022</b>

Chave de Acesso



00559017500011020220000000263

### Prestador de Serviços

CPF/CNPJ <b>05.590.175/0001-10</b>	Insc. Estadual	Insc. Municipal <b>4.294/6.801</b>	Nome/Razão Social <b>MARCO ANTONIO KUYAWA ME</b>
Número s/nº	Endereço <b>Distrito Castelinho</b>	Complemento	Bairro <b>Interior</b>
CEP <b>98400-000</b>	Cidade/UF <b>Frederico Westphalen/RS</b>	Telefone	E-mail

### Tomador de Serviços

CPF/CNPJ <b>92.405.315/0001-37</b>	Inscrição Municipal <b>5.409/8.551</b>	Nome/Razão Social <b>AFRED ASSOCIAÇÃO FREDERIQUENSE DE DESENVOLVIMENTO</b>	
Número <b>157</b>	Endereço <b>Rua RUI BARBOSA</b>	Complemento	Bairro <b>Centro</b>
CEP <b>98400-000</b>	Cidade/UF <b>Frederico Westphalen/RS</b>	Telefone	E-mail

### Descrição do Serviço Prestado

PRESTAÇÃO DE SERVIÇO DE METALURGICA VOLTADOS A EXECUÇÃO DE PEÇAS DE DECORAÇÃO EM METAL UTILIZADAS NA REALIZAÇÃO DO EVENTO "FREDERICO EM LUZ". REF. TERMO DE COLABORAÇÃO Nº06/2022, CONTRATO Nº04/2022

### Imposto Sobre Serviços de Qualquer Natureza - ISS

Item da LC 116/2003 <b>7.05 - Reparação, conservação e reforma de edifícios, estradas, pontes, portos e congêneres (exceto o fornecimento de mercadorias produzidas pelo prestador dos serviços, fora do local da prestação dos serviços, que fica sujeito ao ICMS).</b>				Alíquota (%) <b>2,01</b>	Atividade no Município <b>1907</b>	Código CNAE <b>25.39-0.01</b>
Valor Total dos Serviços <b>R\$ 10.600,00</b>	Desconto Incondicionado <b>R\$ 0,00</b>	Deduções Base de Cálculo <b>R\$ 0,00</b>	Base de Cálculo <b>R\$ 10.600,00</b>	ISS <b>SIMPLES NACIONAL</b>	ISS Retido <b>Não</b>	Desconto Condicionado <b>R\$ 0,00</b>

### Retenções de Impostos

PIS <b>R\$ 0,00</b>	COFINS <b>R\$ 0,00</b>	INSS <b>R\$ 0,00</b>	IRRF <b>R\$ 0,00</b>	CSLL <b>R\$ 0,00</b>	ISS <b>R\$ 0,00</b>	Outras Retenções <b>R\$ 0,00</b>
------------------------	---------------------------	-------------------------	-------------------------	-------------------------	------------------------	-------------------------------------

Valor Líquido da Nota Fiscal de Serviços

**R\$ 10.600,00**

### Informações Complementares

- CONTA PARA DEPOSITO BANRISUL AG:0630 C/C 06.0589470-6
- A autenticidade desta NFS-e está sujeita a verificação através do site [sim.digifred.net.br/frederico/](http://sim.digifred.net.br/frederico/).
- Esta NFS-e foi emitida com respaldo da Lei Nº 3747/11,3785/12.
- Data de vencimento do ISS desta NFS-e em: 15/01/2023.
- Empresa optante pelo Simples Nacional cfe. Lei Complementar nº 123, de 14 de dezembro de 2006 e/ou alterações posteriores.
- Documento emitido por ME ou EPP ou MEI optante pelo Simples..
- Não gera direito a Crédito Fiscal de ISS.

Recebido  
05/12/2022

SISTEMA SICREDI  
SICREDI ALTO URUGUAI RS/SC/MG

RE BA  
CO /S  
CO  
NO  
CO  
DES  
BAN  
ITSE  
AGE  
CON  
NON  
CPF  
FIN  
METO  
VALOR  
AGENC  
DATA  
TERMI  
OPERA  
NSU  
FACA

< TED - TERMO DE CONFERENCIA E AUTORIZACAO >--  
REMETENTE  
BANCO.....: 748 - SICREDI  
COOPERATIVA.....: 0230 - SICREDI ALTO URUGUAI RS  
/SC/MG  
CONTA CORRENTE..: 43973-6  
NOME.....: AFRED ASSOCIACAO FREDERIQUENSE  
CPF/CNPJ.....: 92.405.315/0001-37  
DESTINATARIO  
BANCO/IF.....: 041 - BCO DO ESTADO DO RS S.A.  
ITSPB.....: 92702067  
AGENCIA.....: 0030  
CONTA CORRENTE..: 060589470-6  
NOME.....: MARCO ANTONIO KUYAWA NE  
CPF/CNPJ.....: 05.590.175/0001-10  
FINALIDADE.....: 10 - CREDITO EM CONTA  
VALOR DA TED (R\$).: 10.500,00  
AGENCIA: 010 - UNIDADE DE ATENDIMEN  
DATA: 05/12/2022 HORA: 15:18:27  
TERMINAL: DT42B1RD3  
OPERADOR: \*\*\*\*\*1126  
NSU: 002745 ATENDIM: 000096

FAÇA UM PIX, E INSTANTANEO E NAO CUSTA NADA.

AUTORIZO O DEBITO EM MINHA CONTA MANTIDA NESSA  
INSTITUICAO CONFORME ESPECIFICADO ACIMA E  
CONFIRMO OS DADOS DA TRANSACAO.

AFRED ASSOCIACAO FREDERIQUENSE DE DESENV  
92.405.315/0001-37

VIA DA COOPERATIVA

VIA DE SOLICITACAO  
NAO VALE COMO COMPROVANTE



**PREFEITURA MUNICIPAL DE FREDERICO WESTPHALEN - RS**  
**SECRETARIA MUNICIPAL DA FAZENDA**

**SIM - Serviço de Informações Municipais**  
**NOTA FISCAL DE SERVIÇO ELETRÔNICA**

**Número da Nota**  
**20220000000014**

**Data e Hora de Emissão**  
**05/12/22 10:43:02**

**Código de Verificação**  
**PD8E4SU4**

**Competência:** 12/2022      **Número do RPS:** 16      **Número da NFS-e substituída:**



**PRESTADOR DE SERVIÇO**  
**ARCA TECNOLOGIA E SERVICOS LTDA**  
 - FREDERICO WESTPHALEN, 1  
 FREDERICO WESTPHALEN - RS Cep. 98400000  
 CNPJ: 28009858000136 IE: 0490058990

**TOMADOR DE SERVIÇOS**

**Nome/Razão Social:** AFRED ASSOC FREDERIQUENSE DE DESENVOLVIMENTO  
**CPF/CNPJ:** 92.405.315/0001-37      **Inscrição Municipal:**  
**Endereço:** Rua Rui Barbosa, 999999 - centro - CEP: 98400-000  
**Complemento:**      **Telefone:** (00)0000-0000  
**Município:** 4308508 - FREDERICO WESTPHALEN      **UF:** RS      **e-mail:**

**DISCRIMINAÇÃO DOS SERVIÇOS**

--Prestacao de servicos diversos de execucao de artesanato, voltados a confeccoes de pecas utilizadas na realizacao do evento "Frederico em Luz"

Ref. Termo de Colaboracao n 06/2022 - Contrato n 02/2022  
 --Banco: 383 - Juno  
 Agencia: 0001  
 Conta: 1000533468-1  
 Conta Corrente  
 (\*\*\*) VALOR APROXIMADO DOS TRIBUTOS (LEI 12741/2012) R\$40,00(2%) fonte: IBPT (\*\*\*)

*Recebido  
 05/12/2022*

**Código do Serviço:** 14.06 / 199991 - Instalacao e montagem de aparelhos, maquinas e equipamentos, inclusive montagem industrial, prestados ao usuario final, exclusivamente com material por ele fornecido.      **Código CNAE:** 6190699

**Atividade do Município:** 199991

**TRIBUTOS FEDERAIS**

PIS (R\$)	COFINS (R\$)	IR (R\$)	INSS (R\$)	CSLL (R\$)
0,00	0,00	0,00	0,00	0,00

Detalhamento de Valores - Prestador dos Serviços		Outras Informações		Cálculo do ISSQN devido no Município	
Valor dos Serviços	2.000,00	Natureza da Operação	qrINatOperacao	Valor dos Serviços	2.000,00
(-) Desconto Incondicionado	0,00	Regime Especial de Tributação	6 - Microempresário e Empresa de Pequeno Porte (ME EPP)	(-) Deduções permitidas em Lei	0,00
(-) Desconto Condicionado	0,00			(-) Desconto Incondicionado	0,00
(-) Retenções Federais	0,00			(=) Base de Cálculo	2.000,00
(-) Outras Retenções	0,00			(x) Alíquota (%)	2,00
(-) ISS Retido	0,00			ISS a reter:	Não
(=) Valor Líquido	2.000,00	Opção Simples Nacional	Sim	(=) Valor ISS	40,00
		Incentivador Cultural	Não		

**VALOR TOTAL DA NOTA = R\$ 2.000,00**

**OUTRAS INFORMAÇÕES**

A autenticidade desta NFS-e esta sujeita a verificacao atraves do site [sim.digifred.net.br/frederico/](http://sim.digifred.net.br/frederico/). Esta NFS-e foi emitida com respaldo da Lei N 3747/11,3785/12. Data de vencimento do ISS desta NFS-e em: 15/01/2023. Empresa optante pelo Simples Nacional cfe. Lei Complementar n 123, de 14 de dezembro de 2006 e/ou alteracoes posteriores. Esta NFS-e substitui o RPS n 16 emitido em 05/12/2022. Documento emitido por ME ou EPP ou MEI optante pelo Simples.. Nao gera direito a Credito Fiscal de ISS.

SISTEMA SICREDI  
SICREDI ALTO URUGUAI RS/SC/MG

--< TED - TERMO DE CONFERENCIA E AUTORIZACAO >--

REMETENTE  
BANCO.....: 748 - SICREDI  
COOPERATIVA.....: 0230 - SICREDI ALTO URUGUAI RS  
/SC/MG  
CONTA CORRENTE...: 43973-6  
NOME.....: AFRED ASSOCIACAO FREDERIQUENSE  
CPF/CNPJ.....: 92.405.315/0001-37

DESTINATARIO  
BANCO/IF.....: 383 - EBANK IP LTDA.  
ISPR.....: 21018162  
AGENCIA.....: 0001  
CONTA CORRENTE...: 1000533468-1  
NOME.....: DIVAIR SIMONETE DE OLIVEIRA  
CPF/CNPJ.....: 28.009.858/0001-36

FINALIDADE.....: 10 - CREDITO EM CONTA

VALOR DA TED (R\$).: 2.000,00

AGENCIA: 010 - UNIDADE DE ATENDIMEN  
DATA: 07/12/2022 HORA: 16:36:58  
TERMINAL: DT22B1RD3  
OPERADOR: \*\*\*\*\*1122  
NSU: 002702 ATENDIM: 000077

FAÇA UM PIX, E INSTANTANEO E NAO CUSTA NADA.

AUTORIZO O DEBITO EM MINHA CONTA MANTIDA NESSA  
INSTITUICAO CONFORME ESPECIFICADO ACIMA E  
CONFIRMO OS DADOS DA TRANSACAO.

AFRED ASSOCIACAO FREDERIQUENSE DE DESENV  
92.405.315/0001-37

VIA DA COOPERATIVA

VIA DE SOLICITACAO  
NAO VALE COMO COMPROVANTE





**PREFEITURA MUNICIPAL DE FREDERICO WESTPHALEN - RS**  
**SECRETARIA MUNICIPAL DA FAZENDA**

**SIM - Serviço de Informações Municipais**  
**NOTA FISCAL DE SERVIÇOS ELETRÔNICA - NFS-e**

**Número da Nota Fiscal Série E**

**20220000002871**

**Código de Verificação de Autenticidade**

**MWED-2YTC**

**Data e Hora de Emissão da NFS-e**

**07/12/2022 15:59:09**

**Informações Fiscais**

Exigibilidade do ISS <b>Exigível (Tributado)</b>		Município da Incidência do ISS <b>Frederico Westphalen/RS</b>	Número do Processo
Número do RPS	Série do RPS	Data de Emissão do RPS	Data da Competência <b>07/12/2022</b>



**Prestador de Serviços**

CPF/CNPJ <b>87.156.048/0001-71</b>	Insc. Estadual <b>049/0013562</b>	Insc. Municipal <b>4.291/647</b>	Nome/Razão Social <b>AUTO MECANICA PAVAN LTDA-ME</b>	
Número <b>721</b>	Endereço <b>Rua Rui Barbosa</b>		Complemento <b>TERREO</b>	Bairro <b>Centro</b>
CEP <b>98400-000</b>	Cidade/UF <b>Frederico Westphalen/RS</b>		Telefone	E-mail <b>automecanicapavan@gmail.com</b>

**Tomador de Serviços**

CPF/CNPJ <b>92.405.315/0001-37</b>	Inscrição Municipal <b>5.409/8.551</b>	Nome/Razão Social <b>AFRED ASSOCIAÇÃO FREDERIQUENSE DE DESENVOLVIMENTO</b>		
Número <b>157</b>	Endereço <b>Rua Rui Barbosa</b>		Complemento	Bairro <b>Centro</b>
CEP <b>98400-000</b>	Cidade/UF <b>Frederico Westphalen/RS</b>		Telefone	E-mail

**Descrição do Serviço Prestado**

Prestação de Serviços Munck / Guincho / Guindaste

Ref. serviços de guindaste/munck para transporte e colocação de peças ornamentais natalinas de grande e médio porte, voltados à realização do evento "Frederico em Luz".

26 horas trabalhadas x 365,00 = R\$ 9.490,00

Dados adicionais ou informações complementares:  
 Ref. Termo de Colaboração nº 06/2022 – Contrato nº 11/2022

CONTA PARA EFETUAR DEPÓSITO  
 SICREDI  
 -AUTO MECÂNICA PAVAN  
 -CNPJ: 87.156.048/0001/71  
 AG: 0230  
 CONTA CORRENTE: 37669-4

**Imposto Sobre Serviços de Qualquer Natureza - ISS**

Item da LC 116/2003 <b>14.14 - Guincho intramunicipal, guindaste e içamento.</b>				Alíquota (%) <b>3,50</b>	Atividade no Município <b>1976</b>	Código CNAE <b>49.30-2.02</b>
Valor Total dos Serviços <b>R\$ 9.490,00</b>	Desconto incondicionado <b>R\$ 0,00</b>	Deduções Base de Cálculo <b>R\$ 0,00</b>	Base de Cálculo <b>R\$ 9.490,00</b>	ISS <b>SIMPLES NACIONAL</b>	ISS Retido <b>Não</b>	Desconto Condicionado <b>R\$ 0,00</b>

**Retenções de Impostos**

PIS <b>R\$ 0,00</b>	COFINS <b>R\$ 0,00</b>	INSS <b>R\$ 0,00</b>	IRRF <b>R\$ 0,00</b>	CSLL <b>R\$ 0,00</b>	ISS <b>R\$ 0,00</b>	Outras Retenções <b>R\$ 0,00</b>
------------------------	---------------------------	-------------------------	-------------------------	-------------------------	------------------------	-------------------------------------

**Valor Líquido da Nota Fiscal de Serviços**

**R\$ 9.490,00**

**Informações Complementares**

- VALOR APROXIMADO DOS TRIBUTOS R\$: 399,52.
- A autenticidade desta NFS-e está sujeita a verificação através do site [sim.digifred.net.br/frederico/](http://sim.digifred.net.br/frederico/).
- Esta NFS-e foi emitida com respaldo da Lei Nº 3747/11,3785/12.
- Data de vencimento do ISS desta NFS-e em: 15/01/2023.
- Empresa optante pelo Simples Nacional cfe. Lei Complementar nº 123, de 14 de dezembro de 2006 e/ou alterações posteriores.
- Documento emitido por ME ou EPP ou MEI optante pelo Simples..
- Não gera direito a Crédito Fiscal de ISS.

Recebido  
 07/12/2022

SISTEMA SICREDI  
SICREDI ALTO URUGUAI RS/SC/MG

< TRANSFERENCIA ENTRE CONTAS SICREDI >

REMETENTE  
COOPERATIVA.....: 0230 - SICREDI ALTO URUGUAI RS  
/SC/MG  
CONTA CORRENTE...: 43973-6  
NOME.....: AFRED ASSOCIACAO FREDERIQUENSE  
CPF/CNPJ.....: 92.405.315/0001-37

DESTINATARIO  
COOPERATIVA.....: 0230 - SICREDI ALTO URUGUAI RS  
/SC/MG  
CONTA CORRENTE...: 37669-4  
NOME.....: AUTO MECANICA PAVAN LTDA  
CPF/CNPJ.....: 87.156.048/0001-71

VALOR (R\$).....: 9.490,00

AGENCIA: 010 - UNIDADE DE ATENDIMEN  
DATA: 07/12/2022 HORA: 16:37:57  
TERMINAL: DT22B1RD3  
OPERADOR: \*\*\*\*\*1122  
NSU: 002707 ATENDIM: 000077

AUTORIZO O DEBITO EM MINHA CONTA MANTIDA NESTA  
INSTITUICAO CONFORME ESPECIFICADO ACIMA E  
CONFIRMO OS DADOS DA TRANSACAO,

AFRED ASSOCIACAO FREDERIQUENSE DE DESENV  
92.405.315/0001-37

VIA DA COOPERATIVA

VIA DE SOLICITACAO  
NAO VALE COMO COMPROVANTE





**PREFEITURA MUNICIPAL DE FREDERICO WESTPHALEN - RS**  
SECRETARIA MUNICIPAL DA FAZENDA

SIM - Serviço de Informações Municipais  
NOTA FISCAL DE SERVIÇOS ELETRÔNICA - NFS-e

Número da Nota Fiscal Série E

**20220000000150**

Código de Verificação de Autenticidade

**YELX-SFUH**

Data e Hora de Emissão da NFS-e

**15/12/2022 06:08:19**

**Informações Fiscais**

Exigibilidade do ISS  
Exigível (Tributado)

Município da Incidência do ISS  
**Frederico Westphalen/RS**

Número do Processo



02770559200010120220000000150

Número do RPS

Série do RPS

Data de Emissão do RPS

Data da Competência  
**15/12/2022**

Chave de Acesso

**Prestador de Serviços**

CPF/CNPJ  
**27.705.592/0001-01**

Insc. Estadual

Insc. Municipal  
**81482**

Nome/Razão Social  
**ADRIANO ANTONIO HOMA 01490692002**

Número  
**61**

Endereço  
**Rua Sessenta e Oito - Andreatto**

Complemento  
**CASA**

Bairro  
**São Francisco de Paula**

CEP  
**98400-000**

Cidade/UF  
**Frederico Westphalen/RS**

Telefone  
**(55) 99662-0809**

E-mail  
**mezzarobamarco@gmail.com**

**Tomador de Serviços**

CPF/CNPJ  
**92.405.315/0001-37**

Inscrição Municipal  
**5.409/8.551**

Nome/Razão Social  
**AFRED ASSOCIAÇÃO FREDERIQUENSE DE DESENVOLVIMENTO**

Número  
**157**

Endereço  
**Rua Rui Barbosa**

Complemento

Bairro  
**Centro**

CEP  
**98400-000**

Cidade/UF  
**Frederico Westphalen/RS**

Telefone

E-mail

**Descrição do Serviço Prestado**

Serviço de transportes voltados a realização de eventos Frederico em luz.

**Imposto Sobre Serviços de Qualquer Natureza - ISS**

Item da LC 116/2003

**7.02 - Execução, por administração, empreitada ou subempreitada, de obras de construção civil, hidráulica ou elétrica e de outras obras semelhantes, inclusive sondagem, perfuração de poços, escavação, drenagem e irrigação, terraplanagem, pavimentação, concretagem e a instalação e montagem de produtos, peças e equipamentos (exceto o fornecimento de mercadorias produzidas pelo prestador de serviços fora do local da prestação dos serviços, que fica sujeito ao ICMS).**

Alíquota (%)  
**0,00**

Atividade no Município  
**1820**

Código CNAE  
**43.30-4.05**

Valor Total dos Serviços  
**R\$ 10.666,66**

Desconto Incondicionado  
**R\$ 0,00**

Deduções Base de Cálculo  
**R\$ 0,00**

Base de Cálculo  
**R\$ 10.666,66**

ISS  
**SIMPLES NACIONAL**

ISS Retido  
**Não**

Desconto Condicionado  
**R\$ 0,00**

**Retenções de Impostos**

PIS  
**R\$ 0,00**

COFINS  
**R\$ 0,00**

INSS  
**R\$ 0,00**

IRRF  
**R\$ 0,00**

CSLL  
**R\$ 0,00**

ISS  
**R\$ 0,00**

Outras Retenções  
**R\$ 0,00**

**Valor Líquido da Nota Fiscal de Serviços**

**R\$ 10.666,66**

**Informações Complementares**

- Referente termo de colaboração número 06/2022 contrato 09/2022.
- Agência 0230
- Cc 29931\_4
- A autenticidade desta NFS-e está sujeita a verificação através do sitesim.digitfred.net.br/frederico/.
- Esta NFS-e foi emitida com respaldo da Lei Nº 3747/11,3785/12.
- Data de vencimento do ISS desta NFS-e em: 15/01/2023.
- Empresa optante pelo Simples Nacional cfe. Lei Complementar nº 123, de 14 de dezembro de 2006 e/ou alterações posteriores.
- Documento emitido por ME ou EPP ou MEI optante pelo Simples..
- Não gera direito a Crédito Fiscal de ISS.

Recebido 15/12/2022

SISTEMA SICREDI  
SICREDI ALTO URUGUAI RS/SC/MG

-----< TRANSFERENCIA ENTRE CONTAS SICREDI >-----

REMETENTE  
COOPERATIVA.....: 0230 - SICREDI ALTO URUGUAI RS  
/SC/MG  
CONTA CORRENTE...: 43973-6  
NOME.....: AFRED ASSOCIACAO FREDERIQUENSE  
CPF/CNPJ.....: 92.405.315/0001-37

DESTINATARIO  
COOPERATIVA.....: 0230 - SICREDI ALTO URUGUAI RS  
/SC/MG  
CONTA CORRENTE...: 29931-4  
NOME.....: ADRIANO ANTONIO HOMA 014906820  
CPF/CNPJ.....: 27.705.592/0001-01

VALOR (R\$).....: 10.666,66

AGENCIA: 010 - UNIDADE DE ATENDIMEN  
DATA: 15/12/2022 HORA: 16:08:09  
TERMINAL: DT42BIRD3  
OPERADOR: \*\*\*\*\*1126  
NSU: 002394 ATENDIM: 000074

AUTORIZO O DEBITO EM MINHA CONTA MANTIDA NESSA  
INSTITUICAO CONFORME ESPECIFICADO ACIMA E  
CONFIRMO OS DADOS DA TRANSACAO.

AFRED ASSOCIACAO FREDERIQUENSE DE DESENV  
92.405.315/0001-37

VIA DA COOPERATIVA

VIA DE SOLICITACAO  
NAO VALE COMO COMPROVANTE



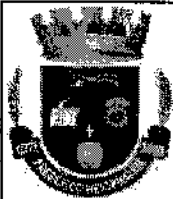

PREFEITURA MUNICIPAL DE FREDERICO WESTPHALEN - RS  
SECRETARIA MUNICIPAL DA FAZENDA

SIM - Serviço de Informações Municipais  
NOTA FISCAL DE SERVIÇOS ELETRÔNICA - NFS-e

Número da Nota Fiscal Série E  
**20220000000001**

Código de Verificação de Autenticidade  
**V40D-MTBG**

Data e Hora de Emissão da NFS-e  
**22/12/2022 11:15:00**

### Informações Fiscais

Exigibilidade do ISS <b>Exigível (Tributado)</b>	Município da Incidência do ISS <b>Frederico Westphalen/RS</b>	Número do Processo
Número do RPS	Série do RPS	Data de Emissão do RPS
		Data da Competência <b>22/12/2022</b>



### Prestador de Serviços

CPF/CNPJ <b>48.782.931/0001-15</b>	Insc. Estadual	Insc. Municipal <b>84482</b>	Nome/Razão Social <b>NATHALIA DA SILVA 04354383012</b>
Número <b>1070</b>	Endereço <b>Rua Miguel Couto</b>	Complemento	Bairro <b>Aparecida</b>
CEP <b>98400-000</b>	Cidade/UF <b>Frederico Westphalen/RS</b>	Telefone	E-mail <b>NATHALIASILVA5896@GMAIL.COM</b>

### Tomador de Serviços

CPF/CNPJ <b>92.495.315/0001-37</b>	Inscrição Municipal <b>5.409/8.551</b>	Nome/Razão Social <b>AFRED ASSOCIAÇÃO FREDERIQUENSE DE DESENVOLVIMENTO</b>	
Número <b>157</b>	Endereço <b>Rua Rui Barbosa</b>	Complemento	Bairro <b>Centro</b>
CEP <b>98400-000</b>	Cidade/UF <b>Frederico Westphalen/RS</b>	Telefone	E-mail

### Descrição do Serviço Prestado

Ref. Serviços de monitores para integração com o público no brinquedo Carrossel, durante o evento "Frederico em Luz", no período de 27/11/2022 a 27/12/2022

### Imposto Sobre Serviços de Qualquer Natureza - ISS

Item da LC 116/2003 <b>12.17 - Recreação e animação, inclusive em festas e eventos de qualquer natureza.</b>	Alíquota (%) <b>0,00</b>	Atividade no Município <b>199965</b>	Código CNAE <b>93.29-8.99</b>
Valor Total dos Serviços <b>R\$ 4.000,00</b>	Desconto Incondicionado <b>R\$ 0,00</b>	Deduções Base de Cálculo <b>R\$ 0,00</b>	Base de Cálculo <b>R\$ 4.000,00</b>
	ISS <b>SIMPLES NACIONAL</b>	ISS Retido <b>Não</b>	Desconto Condicionado <b>R\$ 0,00</b>

### Retenções de Impostos

PIS <b>R\$ 0,00</b>	COFINS <b>R\$ 0,00</b>	INSS <b>R\$ 0,00</b>	IRRF <b>R\$ 0,00</b>	CSLL <b>R\$ 0,00</b>	ISS <b>R\$ 0,00</b>	Outras Retenções <b>R\$ 0,00</b>
------------------------	---------------------------	-------------------------	-------------------------	-------------------------	------------------------	-------------------------------------

### Valor Líquido da Nota Fiscal de Serviços

**R\$ 4.000,00**

### Informações Complementares

- Ref. Termo de Colaboração nº 06/2022 – Contrato nº 12/2022  
Banrisul  
Ag: 0630  
C/C: nº 06.099165.0-3
- A autenticidade desta NFS-e está sujeita a verificação através do site [sim.digifred.net.br/frederico/](http://sim.digifred.net.br/frederico/).
- Esta NFS-e foi emitida com respaldo da Lei Nº 3747/11,3785/12.
- Data de vencimento do ISS desta NFS-e em: 15/01/2023.
- Empresa optante pelo Simples Nacional cfe. Lei Complementar nº 123, de 14 de dezembro de 2006 a/ou alterações posteriores.
- Documento emitido por ME ou EPP ou MEI optante pelo Simples..
- Não gera direito a Crédito Fiscal de ISS.

Recebido  
22/12/2022

SISTEMA SICREDI  
SICREDI ALTO URUGUAI RS/SC/MG

<- TED - TERMO DE CONFERENCIA E AUTORIZACAO >-

REMETENTE

BANCO.....: 748 - SICREDI  
COOPERATIVA.....: 0230 - SICREDI ALTO URUGUAI RS  
/SC/MG  
CONTA CORRENTE...: 43973-6  
NOME.....: AFRED ASSOCIACAO FREDERIQUENSE  
CPF/CNPJ.....: 92.405.315/0001-37

DESTINATARIO

BANCO/IF.....: 041 - BCO DO ESTADO DO RS S.A.  
ISPB.....: 92702067  
AGENCIA.....: 0630  
CONTA CORRENTE...: 060991650-3  
NOME.....: NATHALIA DA SILVA  
CPF/CNPJ.....: 48.782.931/0001-15

FINALIDADE.....: 10 - CREDITO EM CONTA

VALOR DA TED (R\$): 4.000,00

AGENCIA: 010 - UNIDADE DE ATENDIMEN  
DATA: 22/12/2022 HORA: 14:09:34  
TERMINAL: DT22B1RD3  
OPERADOR: \*\*\*\*\*1122  
NSU: 001439 ATENDIM: 000029

FAÇA UM PIX. E INSTANTANEO E NAO CUSTA NADA.

AUTORIZO O DEBITO EM MINHA CONTA MANTIDA NESSA  
INSTITUCAO CONFORME ESPECIFICADO ACIMA E  
CONFIRMO OS DADOS DA TRANSACAO.

  
AFRED ASSOCIACAO FREDERIQUENSE DE DESENV  
92.405.315/0001-37

VIA DA COOPERATIVA

VIA DE SOLICITACAO  
NAO VALE COMO COMPROVANTE

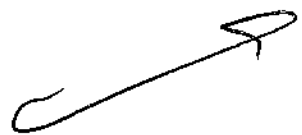



**PREFEITURA MUNICIPAL DE FREDERICO WESTPHALEN - RS**  
SECRETARIA MUNICIPAL DA FAZENDA

SIM - Serviço de Informações Municipais  
NOTA FISCAL DE SERVIÇOS ELETRÔNICA - NFS-e

Número da Nota Fiscal Série E  
**20220000000003**

Código de Verificação de Autenticidade  
**XLNG-HDOT**

Data e Hora de Emissão da NFS-e  
**22/12/2022 11:27:10**

**Informações Fiscais**

Exigibilidade do ISS <b>Exigível (Tributado)</b>		Município da Incidência do ISS <b>Frederico Westphalen/RS</b>	Número do Processo	
Número do RPS	Série do RPS	Data de Emissão do RPS	Data da Competência <b>22/12/2022</b>	



**Prestador de Serviços**

CPF/CNPJ <b>48.715.869/0001-49</b>	Insc. Estadual	Insc. Municipal <b>84470</b>	Nome/Razão Social <b>SERGIO JOAO MAZZONETO 12652946072</b>		
Número <b>57</b>	Endereço <b>Rua Aparicio Borges</b>		Complemento	Bairro <b>Centro</b>	
CEP <b>98400-000</b>	Cidade/UF <b>Frederico Westphalen/RS</b>		Telefone <b>(55) 3744-2155</b>	E-mail <b>SERGIOMAZZONETO@GMAIL.COM</b>	

**Tomador de Serviços**

CPF/CNPJ <b>92.405.315/0001-37</b>	Inscrição Municipal <b>5.409/8.551</b>	Nome/Razão Social <b>AFRED ASSOCIAÇÃO FREDERIQUENSE DE DESENVOLVIMENTO</b>			
Número <b>157</b>	Endereço <b>Rua Rui Barbosa</b>		Complemento	Bairro <b>Centro</b>	
CEP <b>98400-000</b>	Cidade/UF <b>Frederico Westphalen/RS</b>		Telefone	E-mail	

**Descrição do Serviço Prestado**

Ref. Serviços de dois personagens de Papai Noel para integração com o público, representando a tradição do espírito do Natal durante o evento "Frederico em Luz", no período de 27/11/2022 a 24/12/2022

**Imposto Sobre Serviços de Qualquer Natureza - ISS**

Item da LC 116/2003 <b>12.17 - Recreação e animação, inclusive em festas e eventos de qualquer natureza.</b>				Alíquota (%) <b>0,00</b>	Atividade no Município <b>199965</b>	Código CNAE <b>93.29-8.99</b>
Valor Total dos Serviços <b>R\$ 2.500,00</b>	Desconto Incondicionado <b>R\$ 0,00</b>	Deduções Base de Cálculo <b>R\$ 0,00</b>	Base de Cálculo <b>R\$ 2.500,00</b>	ISS <b>SIMPLES NACIONAL</b>	ISS Retido <b>Não</b>	Desconto Condicionado <b>R\$ 0,00</b>

**Retenções de Impostos**

PIS <b>R\$ 0,00</b>	COFINS <b>R\$ 0,00</b>	INSS <b>R\$ 0,00</b>	IRRF <b>R\$ 0,00</b>	CSLL <b>R\$ 0,00</b>	ISS <b>R\$ 0,00</b>	Outras Retenções <b>R\$ 0,00</b>
------------------------	---------------------------	-------------------------	-------------------------	-------------------------	------------------------	-------------------------------------

**Valor Líquido da Nota Fiscal de Serviços**

**R\$ 2.500,00**

**Informações Complementares**

- Ref. Termo de Colaboração nº 06/2022 – Contrato nº 10/2022
- Sicredi
- Agência 0230
- C/C 47880-2

- A autenticidade desta NFS-e está sujeita a verificação através do site [sim.dioifred.net.br/frederico/](http://sim.dioifred.net.br/frederico/).
- Esta NFS-e foi emitida com respaldo da Lei Nº 3747/11,3785/12.
- Data de vencimento do ISS desta NFS-e em: 15/01/2023.
- Empresa optante pelo Simples Nacional cfe. Lei Complementar nº 123, de 14 de dezembro de 2006 e/ou alterações posteriores.
- Documento emitido por ME ou EPP ou MEI optante pelo Simples..
- Não gera direito a Crédito Fiscal de ISS.

*[Handwritten Signature]*

Recebido

22/12/2022

*[Handwritten Signature]*

SISTEMA SICREDI  
SICREDI ALTO URUGUAI RS/SC/MG

-----< TRANSFERENCIA ENTRE CONTAS SICREDI >-----

REMETENTE  
COOPERATIVA.....: 0230 - SICREDI ALTO URUGUAI RS  
/SC/MG  
CONTA CORRENTE...: 43973-6  
NOME.....: AFRED ASSOCIACAO FREDERIQUENSE  
CPF/CNPJ.....: 92.405.315/0001-37

DESTINATARIO  
COOPERATIVA.....: 0230 - SICREDI ALTO URUGUAI RS  
/SC/MG  
CONTA CORRENTE...: 47880-2  
NOME.....: SERGIO JOAO MAZZONETO 12652946  
CPF/CNPJ.....: 48.715.869/0001-49

VALOR (R\$).....: 2.500,00

AGENCIA: 010 - UNIDADE DE ATENDIMEN  
DATA: 22/12/2022 HORA: 14:10:23  
TERMINAL: DT2261RD3  
OPERADOR: \*\*\*\*\*1122  
NSU: 001441 ATENDIM: 000029

AUTORIZO O DEBITO EM MINHA CONTA MANTIDA NESTA  
INSTITUICAO CONFORME ESPECIFICADO ACIMA E  
CONFIRMO OS DADOS DA TRANSACAO.

  
AFRED ASSOCIACAO FREDERIQUENSE DE DESENV  
92.405.315/0001-37

VIA DA COOPERATIVA.

VIA DE SOLICITACAO  
NAO VALE COMO COMPROVANTE



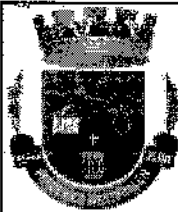

**PREFEITURA MUNICIPAL DE FREDERICO WESTPHALEN - RS**  
**SECRETARIA MUNICIPAL DA FAZENDA**

**SIM - Serviço de Informações Municipais**  
**NOTA FISCAL DE SERVIÇOS ELETRÔNICA - NFS-e**

**Número da Nota Fiscal Série E**  
**20230000000025**

**Código de Verificação de Autenticidade**  
**GBM1-ZROS**

**Data e Hora de Emissão da NFS-e**  
**05/01/2023 09:08:56**

**Informações Fiscais**

Exigibilidade do ISS <b>Exigível (Tributado)</b>		Município da Incidência do ISS <b>Frederico Westphalen/RS</b>	Número do Processo
Número do RPS	Série do RPS	Data de Emissão do RPS	Data da Competência <b>05/01/2023</b>



**Prestador de Serviços**

CPF/CNPJ <b>42.313.059/0001-80</b>	Insc. Estadual	Insc. Municipal <b>83392</b>	Nome/Razão Social <b>ROSANE MARIA DE CAMPOS 49414828087</b>	
Número <b>169</b>	Endereço <b>Rua Antonio Boscardin</b>		Complemento	Bairro <b>Centro</b>
CEP <b>98400-000</b>	Cidade/UF <b>Frederico Westphalen/RS</b>		Telefone	E-mail <b>rosanegaikkoskifw@gmail.com</b>

**Tomador de Serviços**

CPF/CNPJ <b>92.405.315/0001-37</b>	Inscrição Municipal <b>5.409/8.551</b>	Nome/Razão Social <b>AFRED ASSOCIAÇÃO FREDERIQUENSE DE DESENVOLVIMENTO</b>		
Número <b>157</b>	Endereço <b>Rua Rui Barbosa</b>		Complemento	Bairro <b>Centro</b>
CEP <b>98400-000</b>	Cidade/UF <b>Frederico Westphalen/RS</b>		Telefone	E-mail

**Descrição do Serviço Prestado**

SERVIÇO DIVERSOS DE COSTURA, VOLTADOS A CONFEÇÃO DE PEÇAS UTILIZADAS NA REALIZAÇÃO DO EVENTO "FREDERICO EM LUZ"

**Imposto Sobre Serviços de Qualquer Natureza - ISS**

Item da LC 116/2003 <b>14.09 - Alfaiataria e costura, quando o material for fornecido pelo usuário final, exceto avilamento.</b>				Alíquota (%) <b>0,00</b>	Atividade no Município <b>200367</b>	Código CNAE <b>14.12-6.02</b>
Valor Total dos Serviços <b>R\$ 2.400,00</b>	Desconto Incondicionado <b>R\$ 0,00</b>	Deduções Base de Cálculo <b>R\$ 0,00</b>	Base de Cálculo <b>R\$ 2.400,00</b>	ISS <b>SIMPLES NACIONAL</b>	ISS Retido <b>Não</b>	Desconto Condicionado <b>R\$ 0,00</b>

**Retenções de Impostos**

PIS <b>R\$ 0,00</b>	COFINS <b>R\$ 0,00</b>	INSS <b>R\$ 0,00</b>	IRRF <b>R\$ 0,00</b>	CSLL <b>R\$ 0,00</b>	ISS <b>R\$ 0,00</b>	Outras Retenções <b>R\$ 0,00</b>
------------------------	---------------------------	-------------------------	-------------------------	-------------------------	------------------------	-------------------------------------

**Valor Líquido da Nota Fiscal de Serviços**

**R\$ 2.400,00**

**Informações Complementares**

• Rer. Termo de Colaboração nº 06/2022 - contrato nº 03/2022  
Sicredi  
Ag: 0230  
C/C: 91231-2

- A autenticidade desta NFS-e está sujeita a verificação através do site [sim.diaifred.net.br/frederico/](http://sim.diaifred.net.br/frederico/).
- Esta NFS-e foi emitida com respaldo da Lei Nº 3747/11,3785/12.
- Data de vencimento do ISS desta NFS-e em: 15/02/2023.
- Empresa optante pelo Simples Nacional cfe. Lei Complementar nº 123, de 14 de dezembro de 2006 e/ou alterações posteriores.
- Documento emitido por ME ou EPP ou MEI optante pelo Simples..
- Não gera direito a Crédito Fiscal de ISS.

*Recebido*  
*05/01/2023*

SISTEMA SICREDI  
SICREDI ALTO URUGUAI RS/SC/MG

< TRANSFERENCIA ENTRE CONTAS >

REMETENTE  
COOPERATIVA.....: 0230 - SICREDI ALTO URUGUAI RS  
/SC/MG  
CONTA CORRENTE...: 43973-6  
NOME.....: AFRED ASSOCIACAO FREDERIQUENSE  
CPF/CNPJ.....: 92.405.315/0001-37

DESTINATARIO  
COOPERATIVA.....: 0230 - SICREDI ALTO URUGUAI RS  
/SC/MG  
CONTA CORRENTE...: 91231-2  
NOME.....: ROSANE MARTA DE CAMPOS 4941482  
CPF/CNPJ.....: 42.313.059/0001-80

VALOR (R\$).....: 2.400,00

AGENCIA: 010 - UNIDADE DE ATENDIMEN  
AGDATA: 05/01/2023 HORA: 15:08:39  
DATTERMINAL: DT1201RD3  
TEROPERADOR: \*\*\*\*\*1153  
OPENSU: 002059 AUT.: 0207 ATENDIM: 000071  
NSU



VIA DO ASSOCIADO

AUT  
INST  
CONF

AFRED ASSOCIACAO FREDERIQUENSE DE DESENV  
92.405.315/0001-37

VIA DA COOPERATIVA

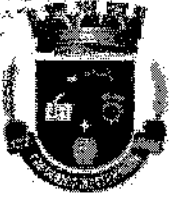
VIA DE SOLICITACAO  
NAO VALE COMO COMPROVANTE

 <p><b>PREFEITURA MUNICIPAL DE FREDERICO WESTPHALEN - RS</b> SECRETARIA MUNICIPAL DA FAZENDA</p> <p>SIM - Serviço de Informações Municipais NOTA FISCAL DE SERVIÇOS ELETRÔNICA - NFS-e</p>	Número da Nota Fiscal Série E <b>20230000000005</b>	
	Código de Verificação de Autenticidade <b>ZHJM-13AE</b>	
	Data e Hora de Emissão da NFS-e <b>04/01/2023 14:18:07</b>	
<b>Informações Fiscais</b>		
Exigibilidade do ISS Exigível (Tributado)	Município da Incidência do ISS <b>Frederico Westphalen/RS</b>	Número do Processo
Número do RPS	Série do RPS	Data da Competência <b>04/01/2023</b>
		<p>Chave de Acesso</p>  <p>026469073000110202300000000005</p>

<b>Prestador de Serviços</b>			
CPF/CNPJ <b>26.469.073/0001-10</b>	Insc. Estadual	Insc. Municipal <b>84299</b>	Nome/Razão Social <b>ROQUE ERMES FRANCO 54443245049</b>
Número <b>416</b>	Endereço <b>Rua Rui Barbosa</b>	Complemento	Bairro <b>Ipiranga</b>
CEP <b>98400-000</b>	Cidade/UF <b>Frederico Westphalen/RS</b>	Telefone	E-mail <b>DANIEL.A.SIQUEIRA@HOTMAIL.COM</b>

<b>Tomador de Serviços</b>			
CPF/CNPJ <b>92.405.315/0001-37</b>	Inscrição Municipal <b>5.409/8.551</b>	Nome/Razão Social <b>AFRED ASSOCIAÇÃO FREDERIQUENSE DE DESENVOLVIMENTO</b>	
Número <b>157</b>	Endereço <b>rua Rui Barbosa</b>	Complemento	Bairro <b>Centro</b>
CEP <b>98400-000</b>	Cidade/UF <b>Frederico Westphalen/RS</b>	Telefone	E-mail

<b>Descrição do Serviço Prestado</b>
Prestação de serviços de marcenaria voltados a confecções de estruturas de peças de decoração utilizadas na realização do evento "Frederico em Luz"

<b>Imposto Sobre Serviços de Qualquer Natureza - ISS</b>						
Item da LC 116/2003 <b>14.13 - Carpintaria e serralheria.</b>				Alíquota (%) <b>0,00</b>	Atividade no Município <b>200096</b>	Código CNAB <b>43.30-4.02</b>
Valor Total dos Serviços <b>R\$ 4.100,00</b>	Desconto Incondicionado <b>R\$ 0,00</b>	Deduções Base de Cálculo <b>R\$ 0,00</b>	Base de Cálculo <b>R\$ 4.100,00</b>	ISS <b>SIMPLES NACIONAL</b>	ISS Retido <b>Não</b>	Desconto Condicionado <b>R\$ 0,00</b>

<b>Retenções de Impostos</b>							
PIS <b>R\$ 0,00</b>	COFINS <b>R\$ 0,00</b>	INSS <b>R\$ 0,00</b>	IRRF <b>R\$ 0,00</b>	CSLL <b>R\$ 0,00</b>	ISS <b>R\$ 0,00</b>	Outras Retenções <b>R\$ 0,00</b>	

<b>Valor Líquido da Nota Fiscal de Serviços</b>	<b>R\$ 4.100,00</b>
---	---------------------

<b>Informações Complementares</b>
<ul style="list-style-type: none"> <li>Ref. Termo de Colaboração nº 06/2022 – Contrato nº 08/2022</li> <li>Sicredi</li> <li>Ag: 0230</li> <li>C/C: 84453-1</li> <li>A autenticidade desta NFS-e está sujeita a verificação através do site <a href="http://sim.djalfred.net.br/frederico/">sim.djalfred.net.br/frederico/</a></li> <li>Esta NFS-e foi emitida com respaldo da Lei Nº 3747/11,3785/12.</li> <li>Data de vencimento do ISS desta NFS-e em: 15/02/2023.</li> <li>Empresa optante pelo Simples Nacional c/c. Lei Complementar nº 123, de 14 de dezembro de 2006 e/ou alterações posteriores.</li> <li>Documento emitido por ME ou EPP ou MEI optante pelo Simples..</li> <li>Não gera direito a Crédito Fiscal de ISS.</li> </ul>

Recebido  
04/01/2023



SISTEMA SICREDI  
SICREDI ALTO URUGUAI RS/SC/MG

< TRANSFERENCIA ENTRE CONTAS >

REMETENTE  
COOPERATIVA.....: 0230 - SICREDI ALTO URUGUAI RS  
/SC/MG  
CONTA CORRENTE...: 43973-6  
NOME.....: AFRED ASSOCIACAO FREDERIQUENSE  
CPF/CNPJ.....: 92.405.315/0001-37

DESTINATARIO  
COOPERATIVA.....: 0230 - SICREDI ALTO URUGUAI RS  
/SC/MG  
CONTA CORRENTE...: 84453-1  
NOME.....: ROQUE ERMES FRANCO 54443245049  
CPF/CNPJ.....: 26.469.073/0001-10

VALOR (R\$).....: 4.100,00

AGENCIA: 010 - UNIDADE DE ATENDIMEN  
DATA: 05/01/2023 HORA: 15:09:21  
TERMINAL: DT12B1RD3  
OPERADOR: \*\*\*\*\*1153  
NSU: 002065 AUT.: 0208 ATENDIM: 000071

VIA DO ASSOCIADO

AFRED ASSOCIACAO FREDERIQUENSE DE DESENV  
92.405.315/0001-37

VIA DA COOPERATIVA

VIA DE SOLICITACAO  
NAO VALE COMO COMPROVANTE

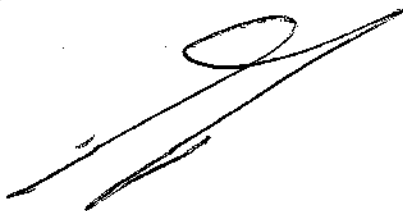



PREFEITURA MUNICIPAL DE FREDERICO WESTPHALEN - RS  
SECRETARIA MUNICIPAL DA FAZENDA

SIM - Serviço de Informações Municipais  
NOTA FISCAL DE SERVIÇOS ELETRÔNICA - NFS-e

Número da Nota Fiscal Série E  
20230000000071

Código de Verificação de Autenticidade  
IVYY-VTBO

Data e Hora de Emissão da NFS-e  
03/01/2023 13:04:54

### Informações Fiscais

Exigibilidade do ISS Exigível (Tributado)	Município da Incidência do ISS Frederico Westphalen/RS	Número do Processo
Número do RPS	Série do RPS	Data de Emissão do RPS
		Data da Competência 03/01/2023



### Prestador de Serviços

CPF/CNPJ 27.296.784/0001-01	Insc. Estadual	Insc. Municipal 81515	Nome/Razão Social LUCIANE VENDRUSCOLO 99890887053 ME
Número 1061	Endereço Rua Presidente Kennedy	Complemento	Bairro Centro
CEP 98400-000	Cidade/UF Frederico Westphalen/RS	Telefone	E-mail

### Tomador de Serviços

CPF/CNPJ 92.405.315/0001-37	Inscrição Municipal 5.409/8.551	Nome/Razão Social AFRED ASSOCIAÇÃO FREDERIQUENSE DE DESENVOLVIMENTO	
Número 157	Endereço Rua Rui Barbosa	Complemento	Bairro Centro
CEP 98400-000	Cidade/UF Frederico Westphalen/RS	Telefone	E-mail

### Descrição do Serviço Prestado

Prestação de serviços de coordenação geral de atividades do projeto de decoração do evento "Frederico em Luz".

### Imposto Sobre Serviços de Qualquer Natureza - ISS

Item da LC 116/2003 17.10 - Planejamento, organização e administração de feiras, exposições, congressos e congêneres.				Alíquota (%) 0,00	Atividade no Município 1064	Código CNAE 82.30-0.01
Valor Total dos Serviços R\$ 6.300,00	Desconto Incondicionado R\$ 0,00	Deduções Base de Cálculo R\$ 0,00	Base de Cálculo R\$ 6.300,00	ISS SIMPLES NACIONAL	ISS Retido Não	Desconto Condicionado R\$ 0,00

### Retenções de Impostos

PIS R\$ 0,00	COFINS R\$ 0,00	INSS R\$ 0,00	IRRF R\$ 0,00	CSLL R\$ 0,00	ISS R\$ 0,00	Outras Retenções R\$ 0,00
--------------	-----------------	---------------	---------------	---------------	--------------	---------------------------

### Valor Líquido da Nota Fiscal de Serviços

R\$ 6.300,00

### Informações Complementares

- Ref. Termo de Colaboração nº 06/2022 - Contrato nº 07/2022

Sicoob  
Ag: 3068  
C/C: 321818

- A autenticidade desta NFS-e está sujeita a verificação através do site [sim.diofred.net.br/frederico/](http://sim.diofred.net.br/frederico/).
- Esta NFS-e foi emitida com respaldo da Lei Nº 3747/11, 3785/12.
- Data de vencimento do ISS desta NFS-e em: 15/02/2023.
- Empresa optante pelo Simples Nacional c/c. Lei Complementar nº 123, de 14 de dezembro de 2006 e/ou alterações posteriores.
- Documento emitido por ME ou EPP ou MEI optante pelo Simples..
- Não gera direito a Crédito Fiscal de ISS.

Recebido  
03/01/2023

SISTEMA SICREDI  
SICREDI ALTO URUGUAI RS/SC/MG

< ENVIO DE TED >

REMETENTE  
BANCO.....: 748 - SICREDI  
COOPERATIVA.....: 0230 - SICREDI ALTO URUGUAI RS  
/SC/MG  
CONTA CORRENTE...: 43973-6  
NOME.....: AFRED ASSOCIACAO FREDERIQUENSE  
CPF/CNPJ.....: 92.405.315/0001-37

DESTINATARIO  
BANCO/IF.....: 756 - BANCO SICDOB S.A.  
ISPB.....: 02038232  
AGENCIA.....: 3068  
CONTA CORRENTE...: 32181-8  
NOME.....: LUCIANE VENDRUSCULO BUSATTO  
CPF/CNPJ.....: 27.296.784/0001-01

FINALIDADE.....: 10 - CREDITO EM CONTA

METODO DE POSITIVACAO.: DOCUMENTO

VALOR DA TED (R\$).....: 6.300,00

AGENCIA: 010 - UNIDADE DE ATENDIMEN  
DATA: 06/01/2023 HORA: 15:10:48  
TERMINAL: DT12B1RD3  
OPERADOR: \*\*\*\*\*1153  
NSU: 002007 AUT.: 0209- ATENDIM: 000071

FAÇA UM PIX, E INSTANTANEO E NAO CUSTA NADA.

VIA DO ASSOCIADO

AFRED ASSOCIACAO FREDERIQUENSE DE DESENV  
92.405.315/0001-37

VIA DA COOPERATIVA

VIA DE SOLICITACAO  
NAO VALE COMO COMPROVANTE



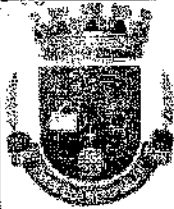

PREFEITURA MUNICIPAL DE FREDERICO WESTPHALEN - RS  
SECRETARIA MUNICIPAL DA FAZENDA

SIM - Serviço de Informações Municipais  
NOTA FISCAL DE SERVIÇOS ELETRÔNICA - NFS-e

Número da Nota Fiscal Série E  
202300000000172

Código de Verificação de Autenticidade  
OOSM-OL77

Data e Hora de Emissão da NFS-e  
05/01/2023 08:17:06

### Informações Fiscais

Exigibilidade do ISS <b>Exigível (Tributado)</b>	Município da Incidência do ISS <b>Frederico Westphalen/RS</b>	Número do Processo
Número do RPS	Série do RPS	Data de Emissão do RPS
		Data da Competência <b>05/01/2023</b>

Chave de Acesso



029975775000164202300000000172

### Prestador de Serviços

CPF/CNPJ <b>29.975.775/0001-64</b>	Insc. Estadual	Insc. Municipal <b>81720</b>	Nome/Razão Social <b>ODIRLEI DA ROCHA 00547284012</b>
Número <b>S/Nº</b>	Endereço <b>Distrito Castelinho</b>	Complemento	Bairro <b>INTERIOR</b>
CEP <b>98400-000</b>	Cidade/UF <b>Frederico Westphalen/RS</b>	Telefone	E-mail

### Tomador de Serviços

CPF/CNPJ <b>92.405.315/0001-37</b>	Inscrição Municipal <b>5.409/8.551</b>	Nome/Razão Social <b>AFRED ASSOCIAÇÃO FREDERIQUENSE DE DESENVOLVIMENTO</b>	
Número <b>157</b>	Endereço <b>Rua Rui Barbosa</b>	Complemento	Bairro <b>Centro</b>
CEP <b>98400-000</b>	Cidade/UF <b>Frederico Westphalen/RS</b>	Telefone	E-mail

### Descrição do Serviço Prestado

PRESTAÇÃO DE SERVIÇO DE METALURGIA VOLTADOS A PRODUÇÃO DE MODELAGENS E PROTOTIPAGEM DE PECAS DE DECORAÇÃO NAREALIZAÇÃO DO EVENTO "FREDERICO EM LUZ", TERMO DE COLABORAÇÃO Nº06/2022, e CONTRATO Nº Nº05/2022.

### Imposto Sobre Serviços de Qualquer Natureza - ISS

Item da LC 116/2003 <b>14.13 - Carpintaria e serralheria.</b>	Alíquota (%) <b>0,00</b>	Atividade no Município <b>1090</b>	Código CNAE <b>25.39-0.01</b>
Valor Total dos Serviços <b>R\$ 5.200,00</b>	Desconto Incondicionado <b>R\$ 0,00</b>	Deduções Base de Cálculo <b>R\$ 0,00</b>	Base de Cálculo <b>R\$ 5.200,00</b>
	ISS <b>SIMPLES NACIONAL</b>	ISS Retido <b>Não</b>	Desconto Condicionado <b>R\$ 0,00</b>

### Retenções de Impostos

PIS <b>R\$ 0,00</b>	COFINS <b>R\$ 0,00</b>	INSS <b>R\$ 0,00</b>	IRRF <b>R\$ 0,00</b>	CSLL <b>R\$ 0,00</b>	ISS <b>R\$ 0,00</b>	Outras Retenções <b>R\$ 0,00</b>
------------------------	---------------------------	-------------------------	-------------------------	-------------------------	------------------------	-------------------------------------

Valor Líquido da Nota Fiscal de Serviços

**R\$ 5.200,00**

### Informações Complementares

• CONTA SICREDI  
AG:0230 C/C:28.580-0

- A autenticidade desta NFS-e está sujeita a verificação através do site [sim.digitfred.net.br/frederico/](http://sim.digitfred.net.br/frederico/).
- Esta NFS-e foi emitida com respaldo da Lei Nº 3747/11,3785/12.
- Data de vencimento do ISS desta NFS-e em: 15/02/2023.
- Empresa optante pelo Simples Nacional cfe. Lei Complementar nº 123, de 14 de dezembro de 2006 e/ou alterações posteriores.
- Documento emitido por ME ou EPP ou MEI optante pelo Simples..
- Não gera direito a Crédito Fiscal de ISS.

Recebido  
05/01/2023

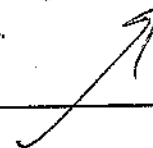

SISTEMA SICREDI  
SICREDI ALTO URUGUAI RS/SC/MG

< TRANSFERENCIA ENTRE CONTAS >

REMETENTE  
COOPERATIVA.....: 0230 - SICREDI ALTO URUGUAI RS  
//SC/MG  
CONTA CORRENTE...: 43973-6  
NOME.....: AFRED ASSOCIACAO FREDERIQUENSE  
CPF/CNPJ.....: 92.405.315/0001-37

DESTINATARIO  
COOPERATIVA.....: 0230 - SICREDI ALTO URUGUAI RS  
//SC/MG  
CONTA CORRENTE...: 28580-0  
NOME.....: ODIRLEI DA ROCHA 00547284012  
CPF/CNPJ.....: 29.975.775/0001-64

VALOR (R\$).....: 5.200,00

V: AGENCIA: 010 - UNIDADE DE ATENDIMEN  
ADATA: 06/01/2023 HORA: 11:08:08  
D/TERMINAL: DT12B1RD3  
TIPOPERADOR: \*\*\*\*\*1153  
OINSU: 000947 AUT.: 0092 ATENDIM: 000036

VIA DO ASSOCIADO

AL  
IN  
CC

AFRED ASSOCIACAO FREDERIQUENSE DE DESENV  
92.405.315/0001-37

VIA DA COOPERATIVA

VIA DE SOLICITACAO  
NAO VALE COMO COMPROVANTE





**PREFEITURA MUNICIPAL DE FREDERICO WESTPHALEN - RS**  
SECRETARIA MUNICIPAL DA FAZENDA

SIM - Serviço de Informações Municipais  
NOTA FISCAL DE SERVIÇOS ELETRÔNICA - NFS-e

Número da Nota Fiscal Série E  
**20230000000264**

Código de Verificação de Autenticidade  
**32GL-CF93**

Data e Hora de Emissão da NFS-e  
**05/01/2023 08:12:54**

**Informações Fiscais**

Exigibilidade do ISS <b>Exigível (Tributado)</b>		Município da Incidência do ISS <b>Frederico Westphalen/RS</b>	Número do Processo
Número do RPS	Série do RPS	Data de Emissão do RPS	Data da Competência <b>05/01/2023</b>

Chave de Acesso



005590175000110202300000000264

**Prestador de Serviços**

CPF/CNPJ <b>05.590.175/0001-10</b>	Insc. Estadual	Insc. Municipal <b>4.294/6.801</b>	Nome/Razão Social <b>MARCO ANTONIO KUYAWA ME</b>	
Número s/nº	Endereço <b>Distrito Castelinho</b>		Complemento	Bairro <b>Interior</b>
CEP <b>98400-000</b>	Cidade/UF <b>Frederico Westphalen/RS</b>		Telefone	E-mail

**Tomador de Serviços**

CPF/CNPJ <b>92.405.315/0001-37</b>	Inscrição Municipal <b>5.409/8.551</b>	Nome/Razão Social <b>AFRED ASSOCIAÇÃO FREDERIQUENSE DE DESENVOLVIMENTO</b>		
Número <b>157</b>	Endereço <b>Rua RUI BARBOSA</b>		Complemento	Bairro <b>Centro</b>
CEP <b>98400-000</b>	Cidade/UF <b>Frederico Westphalen/RS</b>		Telefone	E-mail

**Descrição do Serviço Prestado**

PRESTAÇÃO DE SERVIÇO DE METALURGICA VOLTADOS A EXECUÇÃO DE PEÇAS DE DECORAÇÃO EM METAL UTILIZADAS NA REALIZAÇÃO DO EVENTO "FREDERICO EM LUZ". REF. TERMO DE COLABORAÇÃO Nº06/2022, CONTRATO Nº04/2022

**Imposto Sobre Serviços de Qualquer Natureza - ISS**

Item da LC 116/2003 <b>7.05 - Reparação, conservação e reforma de edifícios, estradas, pontes, portos e congêneres (exceto o fornecimento de mercadorias produzidas pelo prestador dos serviços, fora do local da prestação dos serviços, que fica sujeito ao ICMS).</b>				Alíquota (%) <b>2,00</b>	Atividade no Município <b>1907</b>	Código CNAE <b>25.39-0.01</b>
Valor Total dos Serviços <b>R\$ 10.600,00</b>	Desconto Incondicionado <b>R\$ 0,00</b>	Deduções Base de Cálculo <b>R\$ 0,00</b>	Base de Cálculo <b>R\$ 10.600,00</b>	ISS <b>SIMPLES NACIONAL</b>	ISS Retido <b>Não</b>	Desconto Condicionado <b>R\$ 0,00</b>

**Retenções de Impostos**

PIS <b>R\$ 0,00</b>	COFINS <b>R\$ 0,00</b>	INSS <b>R\$ 0,00</b>	IRRF <b>R\$ 0,00</b>	CSLL <b>R\$ 0,00</b>	ISS <b>R\$ 0,00</b>	Outras Retenções <b>R\$ 0,00</b>
------------------------	---------------------------	-------------------------	-------------------------	-------------------------	------------------------	-------------------------------------

**Valor Líquido da Nota Fiscal de Serviços**

**R\$ 10.600,00**

**Informações Complementares**

- CONTA PARA DEPOSITO BANRISUL AG:0630 C/C 06.0589470-6
- A autenticidade desta NFS-e está sujeita a verificação através do site [sim.digifred.net.br/frederico/](http://sim.digifred.net.br/frederico/).
- Esta NFS-e foi emitida com respaldo da Lei Nº 3747/11,3785/12.
- Data de vencimento do ISS desta NFS-e em: 15/02/2023.
- Empresa optante pelo Simples Nacional cfe. Lei Complementar nº 123, de 14 de dezembro de 2006 e/ou alterações posteriores.
- Documento emitido por ME ou EPP ou MEI optante pelo Simples..
- Não gera direito a Crédito Fiscal de ISS.

Recebido  
05/01/2023

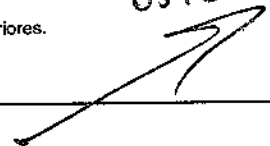

SISTEMA SICREDI  
SICREDI ALTO URUGUAI RS/SC/MG

< ENVIO DE TED >

R  
REMETENTE  
BANCO.....: 748 - SICREDI  
/COOPERATIVA.....: 0230 - SICREDI ALTO URUGUAI RS  
C/SC/MG  
N/CONTA CORRENTE..: 43973-8  
CP/NO ME.....: AFRED ASSOCIACAO FREDERIQUENSE  
CPF/CNPJ.....: 92.405.315/0001-37  
DE  
BADESTINATARIO  
ISBANCO/IF.....: 041 - BCD DO ESTADO DO RS S.A.  
AGI/SPB.....: 92702067  
CO/AGENCIA.....: 0630  
N/CONTA CORRENTE..: 060589470-6  
CP/NO ME.....: MARCO ANTONIO KUYAWA ME  
CPF/CNPJ.....: 05.530.175/0001-10  
FIN  
FINALIDADE.....: 10 - CREDITO EM CONTA

VALI  
METODO DE POSITIVACAO.: DOCUMENTO  
AGEP  
DATA/VALOR DA TED (R\$).....: 10.600,00  
TERM  
OPERAGENCIA: 010 - UNIDADE DE ATENDIMEN  
NSU: DATA: 06/01/2023 HORA: 11:09:56  
TERMINAL: DT12BIRD3  
FACA OPERADOR: \*\*\*\*\*1153  
NSU: 000950 AUT.: 0093 ATENDIM: 000036

AUTORFACA UM PIX, E INSTANTANEO E NAO CUSTA NADA.  
INSTI  
CONFI

VIA DO ASSOCIADO

AF.

92.405.315/0001-37

VIA DA COOPERATIVA

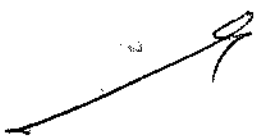

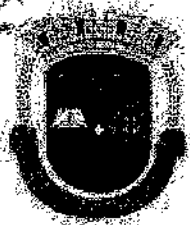

**PREFEITURA MUNICIPAL DE FREDERICO WESTPHALEN - RS**  
**SECRETARIA MUNICIPAL DA FAZENDA**

**SIM - Serviço de Informações Municipais**  
**NOTA FISCAL DE SERVIÇO ELETRÔNICA**

Número da Nota  
**202300000000017**

Data e Hora de Emissão  
**05/01/23 15:00:59**

Código de Verificação  
**OQHCUXTG**

Competência: **01/2023**      Número do RPS: **19**      Número da NFSe substituída:



**PRESTADOR DE SERVIÇO**  
**ARCA TECNOLOGIA E SERVICOS LTDA**  
 - FREDERICO WESTPHALEN, 1  
 FREDERICO WESTPHALEN - RS Cep. 98400000  
 CNPJ: 28009858000136 IE: 0490058990

**TOMADOR DE SERVIÇOS**

Nome/Razão Social: **AFRED ASSOC FREDERIQUENSE DE DESENVOLVIMENTO**  
 CPF/CNPJ: **92.405.315/0001-37**      Inscrição Municipal:  
 Endereço: **Rua Rui Barbosa, 999999 - centro - CEP: 98400-000**  
 Complemento:      Telefone: **(00)0000-0000**  
 Município: **4308508 - FREDERICO WESTPHALEN**      UF: **RS**      e-mail:

**DISCRIMINAÇÃO DOS SERVIÇOS**

--Prestacao de servicos diversos de execucao de artesanato, voltados a confeccoes de pecas utilizadas na realizacao do evento "Frederico em Luz"

Ref. Termo de Colaboracao n **06/2022** - Contrato n **02/2022**  
 --Banco: **383 - Juno**  
 Agencia: **0001**  
 Conta: **1000533468-1**  
 Conta Corrente  
 (\*\*\*) VALOR APROXIMADO DOS TRIBUTOS (LEI 12741/2012) R\$40,00(2%) fonte: IBPT (\*\*\*)

*Recebido*  
*05/01/2023*

Código do Serviço: **14.06 / 199991 - Instalacao e montagem de aparelhos, maquinas e equipamentos, inclusive montagem industrial, prestados ao usuario final, exclusivamente com material por ele fornecido.**      Código CNAE: **6190699**

Atividade do Município  
**199991**

**TRIBUTOS FEDERAIS**

PIS (R\$)	COFINS (R\$)	IR (R\$)	INSS (R\$)	CSLL (R\$)
0,00	0,00	0,00	0,00	0,00

Detalhamento de Valores - Prestador dos Serviços		Outras Informações		Cálculo do ISSQN devido no Município	
Valor dos Serviços	2.000,00	Natureza da Operação	qrINatOperacao	Valor dos Serviços	2.000,00
(-) Desconto Incondicionado	0,00	Regime Especial de Tributação	6 - Microempresário e Empresa de Pequeno Porte (ME EPP)	(-) Deduções permitidas em Lei	0,00
(-) Desconto Condicionado	0,00			(-) Desconto Incondicionado	0,00
(-) Retenções Federais	0,00			(=) Base de Cálculo	2.000,00
(-) Outras Retenções	0,00			(x) Alíquota (%)	2,00
(-) ISS Retido	0,00			ISS a reter:	Não
(=) Valor Líquido	2.000,00	Opção Simples Nacional	Sim	(=) Valor ISS	40,00
		Incentivador Cultural	Não		

**VALOR TOTAL DA NOTA = R\$ 2.000,00**

**OUTRAS INFORMAÇÕES**

A autenticidade desta NFS-e esta sujeita a verificacao atraves do site [sim.digifred.net.br/frederico/](http://sim.digifred.net.br/frederico/). Esta NFS-e foi emitida com respaldo da Lei N 3747/11,3785/12. Data de vencimento do ISS desta NFS-e em: 15/02/2023. Empresa optante pelo Simples Nacional cfe. Lei Complementar n 123, de 14 de dezembro de 2006 e/ou alteracoes posteriores. Esta NFS-e substitui o RPS n 19 emitido em 05/01/2023. Documento emitido por ME ou EPP ou MEI optante pelo Simples.. Nao gera direito a Credito Fiscal de ISS.

SISTEMA SICREDI  
SICREDI ALTO URUGUAI RS/SC/MG  
< ENVIO DE TED >

REMETENTE ..... 748 - SICREDI  
BANCO ..... 0230 - SICREDI ALTO URUGUAI RS  
COOPERATIVA .....  
/SC/MG .....  
CONTA CORRENTE ..... 43973-6  
NOME ..... AFRED ASSOCIACAO FREDERIQUENSE  
CPF/CNPJ ..... 32.405.315/0001-37

DESTINATARIO ..... 383 - EBANX IP LTDA.  
BANCO/IF ..... 21018182  
ISPB ..... 0001  
AGENCIA ..... 1000533468-1  
CONTA CORRENTE ..... DIVAIR SIMONETE DE OLIVEIRA  
NOME ..... 28.003.858/0001-36  
CPF/CNPJ .....  
FINALIDADE ..... 10 - CREDITO EM CONTA

METODO DE POSITIVACAO.: DOCUMENTO 2.000,00  
VALOR DA TED (R\$).....

AGENCIA: 010 - UNIDADE DE ATENDIMEN  
DATA: 06/01/2023 HORA: 15:40:20  
TERMINAL: DT12B1R03  
OPERADOR: \*\*\*\*\*1153 ATENDIM: 0000031  
NSU: 002486 AUT.: 0207  
FAÇA UM PIX, E INSTANTANEO E NAO CUSTA NADA.

VIA DO ASSOCIADO

AFRED ASSOCIACAO FREDERIQUENSE DE DESENV  
32.405.315/0001-37

VIA DA COOPERATIVA

VIA DE SOLICITACAO  
NAO VALE COMO COMPROVANTE



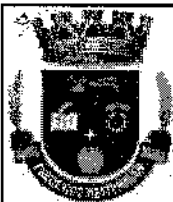

**PREFEITURA MUNICIPAL DE FREDERICO WESTPHALEN - RS**  
**SECRETARIA MUNICIPAL DA FAZENDA**

**SIM - Serviço de Informações Municipais**  
**NOTA FISCAL DE SERVIÇOS ELETRÔNICA - NFS-e**

Número da Nota Fiscal Série E

**20230000000006**

Código de Verificação de Autenticidade

**XHRQ-20TB**

Data e Hora de Emissão da NFS-e

**19/01/2023 09:56:06**

**Informações Fiscais**

Exigibilidade do ISS Exigível (Tributado)		Município da Incidência do ISS <b>Frederico Westphalen/RS</b>	Número do Processo
Número do RPS	Série do RPS	Data de Emissão do RPS	Data da Competência <b>19/01/2023</b>



**Prestador de Serviços**

CPF/CNPJ <b>26.469.073/0001-10</b>	Insc. Estadual	Insc. Municipal <b>84299</b>	Nome/Razão Social <b>ROQUE ERMES FRANCO 54443245049</b>
Número <b>416</b>	Endereço <b>Rua Rui Barbosa</b>	Complemento	Bairro <b>Ipiranga</b>
CEP <b>98400-000</b>	Cidade/UF <b>Frederico Westphalen/RS</b>	Telefone	E-mail <b>DANIEL.A.SIQUEIRA@HOTMAIL.COM</b>

**Tomador de Serviços**

CPF/CNPJ <b>92.405.315/0001-37</b>	Inscrição Municipal <b>5.409/8.551</b>	Nome/Razão Social <b>AFRED ASSOCIAÇÃO FREDERIQUENSE DE DESENVOLVIMENTO</b>	
Número <b>157</b>	Endereço <b>rua Rui Barbosa</b>	Complemento	Bairro <b>Centro</b>
CEP <b>98400-000</b>	Cidade/UF <b>Frederico Westphalen/RS</b>	Telefone	E-mail

**Descrição do Serviço Prestado**

Prestação de serviços de marcenaria voltados a confecções de estruturas de peças de decoração utilizadas na realização do evento "Frederico em Luz"

**Imposto Sobre Serviços de Qualquer Natureza - ISS**

Item da LC 116/2003 <b>14.13 - Carpintaria e serralheria.</b>	Alíquota (%) <b>0,00</b>	Atividade no Município <b>200096</b>	Código CNAE <b>31.01-2.00</b>			
Valor Total dos Serviços <b>R\$ 4.100,00</b>	Desconto Incondicionado <b>R\$ 0,00</b>	Deduções Base de Cálculo <b>R\$ 0,00</b>	Base de Cálculo <b>R\$ 4.100,00</b>	ISS <b>SIMPLES NACIONAL.</b>	ISS Retido <b>Não</b>	Desconto Condicionado <b>R\$ 0,00</b>

**Retenções de Impostos**

PIS <b>R\$ 0,00</b>	COFINS <b>R\$ 0,00</b>	INSS <b>R\$ 0,00</b>	IRRF <b>R\$ 0,00</b>	CSLL <b>R\$ 0,00</b>	ISS <b>R\$ 0,00</b>	Outras Retenções <b>R\$ 0,00</b>
------------------------	---------------------------	-------------------------	-------------------------	-------------------------	------------------------	-------------------------------------

**Valor Líquido da Nota Fiscal de Serviços**

**R\$ 4.100,00**

**Informações Complementares**

- Ref. Termo de Colaboração nº 06/2022 – Contrato nº 08/2022
- Sicredf  
Ag: 0230  
C/C: 84453-1
- A autenticidade desta NFS-e está sujeita a verificação através do [sitesim.dgired.net.br/frederico/](http://sitesim.dgired.net.br/frederico/).
- Esta NFS-e foi emitida com respaldo da Lei Nº 3747/11,3785/12.
- Data de vencimento do ISS desta NFS-e em: 16/02/2023.
- Empresa optante pelo Simples Nacional c/c. Lei Complementar nº 123, de 14 de dezembro de 2006 e/ou alterações posteriores.
- Documento emitido por ME ou EPP ou MEI optante pelo Simples..
- Não gera direito a Crédito Fiscal de ISS.

Recebido  
19/01/2023

SISTEMA SICREDI  
SICREDI ALTO URUGUAI RS/SC/MG

< TRANSFERENCIA ENTRE CONTAS >

REMETENTE  
COOPERATIVA.....: 0230 - SICREDI ALTO URUGUAI RS  
/SC/MG  
CONTA CORRENTE...: 43973-0  
NOME.....: AFRED ASSOCIACAO FREDERIQUENSE  
CPF/CNPJ.....: 92.405.315/0001-37

DESTINATARIO  
COOPERATIVA.....: 0230 - SICREDI ALTO URUGUAI RS  
/SC/MG  
CONTA CORRENTE...: 84453-1  
NOME.....: ROQUE ERMES FRANCO 54443245049  
CPF/CNPJ.....: 26.489.073/0001-10

VALOR (R\$).....: 4.100,00

AGENCIA: 010 - UNIDADE DE ATENDIMEN  
DATA: 19/01/2023 HORA: 11:32:52  
TERMINAL: DT12B1RDB  
OPERADOR: \*\*\*\*\*1153  
NSU: 000741 AUT.: 0005 ATENDIM: 000021

VIA DO ASSOCIADO

AFRED ASSOCIACAO FREDERIQUENSE DE DESENV  
92.405.315/0001-37

VIA DA COOPERATIVA

VIA DE SOLICITACAO  
NAO VALE COMO COMPROVANTE

 <p><b>PREFEITURA MUNICIPAL DE FREDERICO WESTPHALEN - RS</b> SECRETARIA MUNICIPAL DA FAZENDA</p> <p>SIM - Serviço de Informações Municipais NOTA FISCAL DE SERVIÇOS ELETRÔNICA - NFS-e</p>	<b>Número da Nota Fiscal Série E</b> <b>202300000000155</b>	
	Código de Verificação de Autenticidade <b>708L-E11M</b>	
	Data e Hora de Emissão da NFS-e <b>19/01/2023 13:45:05</b>	
<b>Informações Fiscais</b>		
Exigibilidade do ISS <b>Exigível (Tributado)</b>	Município da Incidência do ISS <b>Frederico Westphalen/RS</b>	Número do Processo
Número do RPS	Série do RPS	Data de Emissão do RPS
		Data da Competência <b>19/01/2023</b>
Chave de Acesso  027705592000101202300000000155		

<b>Prestador de Serviços</b>			
CPF/CNPJ <b>27.705.592/0001-01</b>	Insc. Estadual	Insc. Municipal <b>81482</b>	Nome/Razão Social <b>ADRIANO ANTONIO HOMA 01490692002</b>
Número <b>61</b>	Endereço <b>Rua Sessenta e Oito -</b>	Complemento <b>CASA</b>	Bairro <b>São Francisco de Paula</b>
CEP <b>98400-000</b>	Cidade/UF <b>Frederico Westphalen/RS</b>	Telefone <b>(55) 99662-0809</b>	E-mail <b>mezzarobamarco@gmail.com</b>

<b>Tomador de Serviços</b>			
CPF/CNPJ <b>92.405.315/0001-37</b>	Inscrição Municipal <b>5.409/8.551</b>	Nome/Razão Social <b>AFRED ASSOCIAÇÃO FREDERIQUENSE DE DESENVOLVIMENTO</b>	
Número <b>157</b>	Endereço <b>Rua Rui Barbosa</b>	Complemento	Bairro <b>Centro</b>
CEP <b>98400-000</b>	Cidade/UF <b>Frederico Westphalen/RS</b>	Telefone	E-mail

<b>Descrição do Serviço Prestado</b>
Serviço de transportes voltados a realização de eventos Frederico em luz.

<b>Imposto Sobre Serviços de Qualquer Natureza - ISS</b>				
Item da LC 116/2003 <b>7.02 - Execução, por administração, empreitada ou subempreitada, de obras de construção civil, hidráulica ou elétrica e de outras obras semelhantes, inclusive sondagem, perfuração de poços, escavação, drenagem e irrigação, terraplanagem, pavimentação, concretagem e a instalação e montagem de produtos, peças e equipamentos (exceto o fornecimento de mercadorias produzidas pelo prestador de serviços fora do local da prestação dos serviços, que fica sujeito ao ICMS).</b>		Alíquota (%) <b>0,00</b>	Atividade no Município <b>1820</b>	Código CNAE <b>43.30-4.05</b>
Valor Total dos Serviços <b>R\$ 10.666,68</b>	Desconto Incondicionado <b>R\$ 0,00</b>	Deduções Base de Cálculo <b>R\$ 0,00</b>	Base de Cálculo <b>R\$ 10.666,68</b>	ISS <b>SIMPLES NACIONAL</b>
		ISS Retido <b>Não</b>	Desconto Condicionado <b>R\$ 0,00</b>	

<b>Retenções de Impostos</b>					
PIS <b>R\$ 0,00</b>	COFINS <b>R\$ 0,00</b>	INSS <b>R\$ 0,00</b>	IRRF <b>R\$ 0,00</b>	CSLL <b>R\$ 0,00</b>	ISS <b>R\$ 0,00</b>
					Outras Retenções <b>R\$ 0,00</b>

<b>Valor Líquido da Nota Fiscal de Serviços</b>	<b>R\$ 10.666,68</b>
---	----------------------

<b>Informações Complementares</b>
<ul style="list-style-type: none"> <li>Referente termo de colaboração número 06/2022 contrato 09/2022.</li> <li>Agência 0230</li> <li>Cc 29931_4</li> <li>A autenticidade desta NFS-e está sujeita a verificação através do site <a href="http://sim.digifred.net.br/frederico/">sim.digifred.net.br/frederico/</a>.</li> <li>Esta NFS-e foi emitida com respaldo da Lei nº 3747/11,3785/12.</li> <li>Data de vencimento do ISS desta NFS-e em: 15/02/2023.</li> <li>Empresa optante pelo Simples Nacional c/c. Lei Complementar nº 123, de 14 de dezembro de 2006 e/ou alterações posteriores.</li> <li>Documento emitido por ME ou EPP ou MEI optante pelo Simples..</li> <li>Não gera direito a Crédito Fiscal de ISS.</li> </ul>

Recebido 19/01/2023



SISTEMA SIGREDI  
SIGREDI ALTO URUGUAI RS/SC/MG

TRANSFERENCIA ENTRE CONTAS >

REMETENTE  
(COOPERATIVA,....): 0230 - SIGREDI ALTO URUGUAI RS  
/SC/MG  
(CONTA CORRENTE, .: 43973-6  
NOME.....: AFRED ASSOCIACAO FREDERIQUENSE  
(CPF/CNPJ.....: 92.405.315/0001-37

DESTINATARIO  
(COOPERATIVA,....): 0230 - SIGREDI ALTO URUGUAI RS  
/SC/MG  
(CONTA CORRENTE, .: 29931-4  
NOME.....: ADRIANO ANTONIO HOMA 014906920  
(CPF/CNPJ.....: 27.705.592/0001-01

VALOR (R\$).....: 10.665,68

AGENCIA: 010 - UNIDADE DE ATENDIMEN  
DATA: 19/01/2023 HORA: 11:33:38  
TERMINAL: DT12B1RD3  
OPERADOR: \*\*\*\*\*1153  
INSU: 000743 AUT.: 0066 ATENDIM: 000821

VIA DO ASSOCIADO

AFRED ASSOCIACAO FREDERIQUENSE DE DESENV  
92.405.315/0001-37

VIA DA COOPERATIVA

VIA DE SOLICITACAO  
NAO VALE COMO COMPROVANTE



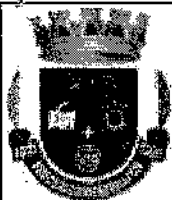

PREFEITURA MUNICIPAL DE FREDERICO WESTPHALEN - RS  
SECRETARIA MUNICIPAL DA FAZENDA

SIM - Serviço de Informações Municipais  
NOTA FISCAL DE SERVIÇOS ELETRÔNICA - NFS-e

Número da Nota Fiscal Série E  
**202300000000173**

Código de Verificação de Autenticidade  
**AZ7M-WXQ4**

Data e Hora de Emissão da NFS-e  
**19/01/2023 08:26:53**

### Informações Fiscais

Exigibilidade do ISS <b>Exigível (Tributado)</b>	Município da Incidência do ISS <b>Frederico Westphalen/RS</b>	Número do Processo
Número do RPS	Série do RPS	Data de Emissão do RPS
		Data da Competência <b>19/01/2023</b>

Chave de Acesso



### Prestador de Serviços

CPF/CNPJ <b>29.975.775/0001-64</b>	Insc. Estadual	Insc. Municipal <b>81720</b>	Nome/Razão Social <b>ODIRLEI DA ROCHA 00547284012</b>
Número <b>S/Nº</b>	Endereço <b>Distrito Castelhino</b>	Complemento	Bairro <b>Interior</b>
CEP <b>98400-000</b>	Cidade/UF <b>Frederico Westphalen/RS</b>	Telefone	E-mail

### Tomador de Serviços

CPF/CNPJ <b>92.405.315/0001-37</b>	Inscrição Municipal <b>5.409/8.551</b>	Nome/Razão Social <b>AFRED ASSOCIAÇÃO FREDERIQUENSE DE DESENVOLVIMENTO</b>	
Número <b>157</b>	Endereço <b>Rua Rui Barbosa</b>	Complemento	Bairro <b>Centro</b>
CEP <b>98400-000</b>	Cidade/UF <b>Frederico Westphalen/RS</b>	Telefone	E-mail

### Descrição do Serviço Prestado

PRESTAÇÃO DE SERVIÇO DE METALURGIA VOLTADOS A PRODUÇÃO DE MODELAGENS E PROTOTIPAGEM DE PÉÇAS DE DECORAÇÃO NAREALIZAÇÃO DO EVENTO "FREDERICO EM LUZ", TERMO DE COLABORAÇÃO Nº06/2022, e CONTRATO Nº 05/2022.

### Imposto Sobre Serviços de Qualquer Natureza - ISS

Item da LC 116/2003 <b>14.13 - Carpintaria e serralheria.</b>	Alíquota (%) <b>0,00</b>	Atividade no Município <b>1090</b>	Código CNAE <b>25.39-0.01</b>
Valor Total dos Serviços <b>R\$ 5.200,00</b>	Desconto Incondicionado <b>R\$ 0,00</b>	Deduções Base de Cálculo <b>R\$ 0,00</b>	Base de Cálculo <b>R\$ 5.200,00</b>
ISS <b>SIMPLES NACIONAL</b>	ISS Retido <b>Não</b>	Desconto Condicionado <b>R\$ 0,00</b>	

### Retenções de Impostos

PIS <b>R\$ 0,00</b>	COFINS <b>R\$ 0,00</b>	INSS <b>R\$ 0,00</b>	IRRF <b>R\$ 0,00</b>	CSLL <b>R\$ 0,00</b>	ISS <b>R\$ 0,00</b>	Outras Retenções <b>R\$ 0,00</b>
------------------------	---------------------------	-------------------------	-------------------------	-------------------------	------------------------	-------------------------------------

### Valor Líquido da Nota Fiscal de Serviços

**R\$ 5.200,00**

### Informações Complementares

- CONTA SICREDI  
AG:0230 C/C:28.580-0
- A autenticidade desta NFS-e está sujeita a verificação através do site [sim.digifred.net.br/frederico/](http://sim.digifred.net.br/frederico/).
- Esta NFS-e foi emitida com respaldo da Lei Nº 3747/11,3785/12.
- Data de vencimento do ISS desta NFS-e em: 15/02/2023.
- Empresa optante pelo Simples Nacional cfe. Lei Complementar nº 123, de 14 de dezembro de 2006 e/ou alterações posteriores.
- Documento emitido por ME ou EPP ou MEI optante pelo Simples..
- Não gera direito a Crédito Fiscal de ISS.

Recebido  
19/01/2023



SISTEMA SICREDI  
SICREDI ALTO URUGUAI RS/SC/MG

< TRANSFERENCIA ENTRE CONTAS >

REMETENTE  
COOPERATIVA.....: 0230 - SICREDI ALTO URUGUAI RS  
/SC/MG  
CONTA CORRENTE...: 43973-0  
NOME.....: AFRED ASSOCIACAO FREDERIQUENSE  
CPF/CNPJ.....: 92.405.315/0001-37

DESTINATARIO  
COOPERATIVA.....: 0230 - SICREDI ALTO URUGUAI RS  
/SC/MG  
CONTA CORRENTE...: 28560-0  
NOME.....: DIRLEI DA ROCHA 00547284012  
CPF/CNPJ.....: 29.975.775/0001-64

5.200,00

VALOR (R\$).....:  
AGENCIA: 010 - UNIDADE DE ATENDIMEN  
DATA: 19/01/2023 HORA: 11:32:13  
TERMINAL: 012B1R03  
OPERADOR: \*\*\*\*\*1153  
NSU: 000739 ALT.: 0004 ATENDIM: 000021

VIA DO ASSOCIADO

AFRED ASSOCIACAO FREDERIQUENSE DE DESENV  
92.405.315/0001-37

VIA DA COOPERATIVA

VIA DE SOLICITACAO  
NAO VALE COMO COMPROVANTE



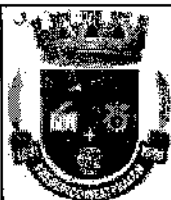

PREFEITURA MUNICIPAL DE FREDERICO WESTPHALEN - RS  
SECRETARIA MUNICIPAL DA FAZENDA

SIM - Serviço de Informações Municipais  
NOTA FISCAL DE SERVIÇOS ELETRÔNICA - NFS-e

Número da Nota Fiscal Série E  
202300000000265

Código de Verificação de Autenticidade  
F20Q-MKA1

Data e Hora de Emissão da NFS-e  
19/01/2023 08:22:33

### Informações Fiscais

Exigibilidade do ISS <b>Exigível (Tributado)</b>	Município da Incidência do ISS <b>Frederico Westphalen/RS</b>	Número do Processo
Número do RPS	Série do RPS	Data de Emissão do RPS
		Data da Competência <b>19/01/2023</b>



### Prestador de Serviços

CPF/CNPJ <b>05.590.175/0001-10</b>	Insc. Estadual	Insc. Municipal <b>4.294/6.801</b>	Nome/Razão Social <b>MARCO ANTONIO KUYAWA ME</b>
Número <b>s/nº</b>	Endereço <b>Distrito Castelinho</b>	Complemento	Bairro <b>Interior</b>
CEP <b>98400-000</b>	Cidade/UF <b>Frederico Westphalen/RS</b>	Telefone	E-mail

### Tomador de Serviços

CPF/CNPJ <b>92.405.315/0001-37</b>	Inscrição Municipal <b>5.409/8.551</b>	Nome/Razão Social <b>AFRED ASSOCIAÇÃO FREDERIQUENSE DE DESENVOLVIMENTO</b>	
Número <b>157</b>	Endereço <b>Rua RUI BARBOSA</b>	Complemento	Bairro <b>Centro</b>
CEP <b>98400-000</b>	Cidade/UF <b>Frederico Westphalen/RS</b>	Telefone	E-mail

### Descrição do Serviço Prestado

PRESTAÇÃO DE SERVIÇO DE METALURGICA VOLTADOS A EXECUÇÃO DE PEÇAS DE DECORAÇÃO EM METAL UTILIZADAS NA REALIZAÇÃO DO EVENTO "FREDERICO EM LUZ", REF. TERMO DE COLABORAÇÃO Nº08/2022, CONTRATO Nº04/2022

### Imposto Sobre Serviços de Qualquer Natureza - ISS

Item da LC 116/2003 <b>7,05 - Reparação, conservação e reforma de edifícios, estradas, pontes, portos e congêneres (exceto o fornecimento de mercadorias produzidas pelo prestador dos serviços, fora do local da prestação dos serviços, que fica sujeito ao ICMS).</b>				Alíquota (%) <b>2,00</b>	Atividade no Município <b>1907</b>	Código CNAE <b>25.39-0.01</b>
Valor Total dos Serviços <b>R\$ 10.600,00</b>	Desconto Incondicionado <b>R\$ 0,00</b>	Deduções Base de Cálculo <b>R\$ 0,00</b>	Base de Cálculo <b>R\$ 10.600,00</b>	ISS <b>SIMPLES NACIONAL</b>	ISS Retido <b>Não</b>	Desconto Condicionado <b>R\$ 0,00</b>

### Retenções de Impostos

PIS <b>R\$ 0,00</b>	COFINS <b>R\$ 0,00</b>	INSS <b>R\$ 0,00</b>	IRRF <b>R\$ 0,00</b>	CSLL <b>R\$ 0,00</b>	ISS <b>R\$ 0,00</b>	Outras Retenções <b>R\$ 0,00</b>
------------------------	---------------------------	-------------------------	-------------------------	-------------------------	------------------------	-------------------------------------

### Valor Líquido da Nota Fiscal de Serviços

**R\$ 10.600,00**

### Informações Complementares

- CONTA PARA DEPOSITO BANRISUL AG:0630 C/C 06.0589470-6
- A autenticidade desta NFS-e está sujeita a verificação através do site [sim.digifred.net.br/frederico/](http://sim.digifred.net.br/frederico/).
- Esta NFS-e foi emitida com respaldo da Lei Nº 3747/11,3785/12.
- Data de vencimento do ISS desta NFS-e em: 15/02/2023.
- Empresa optante pelo Simples Nacional cfe. Lei Complementar nº 123, de 14 de dezembro de 2006 e/ou alterações posteriores.
- Documento emitido por ME ou EPP ou MEI optante pelo Simples..
- Não gera direito a Crédito Fiscal de ISS.

Recebido 19/01/2023

SISTEMA SICREDI  
SICREDI ALTO URUGUAI RS/SC/MS

< ENVIO DE TED >

REMETENTE  
BANCO.....: 748 - SICREDI  
COOPERATIVA.....: 0230 - SICREDI ALTO URUGUAI RS  
//SC/MS  
CONTA CORRENTE...: 43973-6  
NOME.....: AFRED ASSOCIACAO FREDERIQUENSE  
CCPF/CNPJ.....: 92.405.315/0001-37

DESTINATARIO  
BANCO/IF.....: 041 - BCO DO ESTADO DO RS S.A.  
IISPB.....: 92702067  
AGENCIA.....: 0530  
CONTA CORRENTE...: 050589470-6  
NOME.....: MARCO ANTONIO KUYAMA ME  
CCPF/CNPJ.....: 05.590.175/0001-10

FINALIDADE.....: 10 - CREDITO EM CONTA

METODO DE POSITIVACAO.: DOCUMENTO

VALOR DA TED (R\$).....: 10.600,00

AGENCIA: 010 - UNIDADE DE ATENDIMEN  
DATA: 19/01/2023 HORA: 12:22:21  
TERMINAL: 0T12B1RDS  
OPERADOR: \*\*\*\*\*1153  
NSU: 000847 AUT.: 0083 ATENDIM: 000033

FAÇA UM PIX, E INSTANTANEO E NAO CUSTA NADA.

VIA DO ASSOCIADO

AFRED ASSOCIACAO FREDERIQUENSE DE DESENV  
92.405.315/0001-37

VIA DA COOPERATIVA

VIA DE SOLICITACAO  
NAO VALE COMO COMPROVANTE



PREFEITURA MUNICIPAL DE FREDERICO WESTPHALEN - RS  
SECRETARIA MUNICIPAL DA FAZENDA

SIM - Serviço de Informações Municipais  
NOTA FISCAL DE SERVIÇOS ELETRÔNICA - NFS-e

Número da Nota Fiscal Série E  
**202300000000092**

Código de Verificação de Autenticidade  
**Z3TF-O3YC**

Data e Hora de Emissão da NFS-e  
**19/01/2023 08:28:44**

### Informações Fiscais

Exigibilidade do ISS <b>Exigível (Tributado)</b>	Município da Incidência do ISS <b>Frederico Westphalen/RS</b>	Número do Processo
Número do RPS	Série do RPS	Data de Emissão do RPS
		Data da Competência <b>19/01/2023</b>



### Prestador de Serviços

CPF/CNPJ <b>36.074.362/0001-74</b>	Insc. Estadual	Insc. Municipal <b>82517</b>	Nome/Razão Social <b>EROCI GOMES 93145527053</b>
Número <b>559</b>	Endereço <b>Av. Luiz Milani</b>	Complemento <b>apto 201</b>	Bairro <b>Centro</b>
CEP <b>98400-000</b>	Cidade/UF <b>Frederico Westphalen/RS</b>	Telefone	E-mail <b>eroclgomes0@gmail.com</b>

### Tomador de Serviços

CPF/CNPJ <b>92.405.315/0001-37</b>	Inscrição Municipal <b>5.409/8.551</b>	Nome/Razão Social <b>AFRED ASSOCIAÇÃO FREDERIQUENSE DE DESENVOLVIMENTO</b>	
Número <b>157</b>	Endereço <b>RUA RUI BARBOSA</b>	Complemento	Bairro <b>Centro</b>
CEP <b>98400-000</b>	Cidade/UF <b>Frederico Westphalen/RS</b>	Telefone	E-mail

### Descrição do Serviço Prestado

PRESTAÇÃO DE SERVIÇO DE METALURGIA VOLTADOS A PRODUÇÃO DE MODELAGENS E PROTOTIPAGEM DE PECAS DE DECORAÇÃO NA REALIZAÇÃO DO EVENTO "FREDERICO EM LUZ".

### Imposto Sobre Serviços de Qualquer Natureza - ISS

Item da LC 116/2003 <b>7,05 - Reparação, conservação e reforma de edifícios, estradas, pontes, portos e congêneres (exceto o fornecimento de mercadorias produzidas pelo prestador dos serviços, fora do local da prestação dos serviços, que fica sujeito ao ICMS).</b>				Alíquota (%) <b>0,00</b>	Atividade no Município <b>1090</b>	Código CNAE <b>25.32-2.01</b>
Valor Total dos Serviços <b>R\$ 5.200,00</b>	Desconto Incondicionado <b>R\$ 0,00</b>	Deduções Base de Cálculo <b>R\$ 0,00</b>	Base de Cálculo <b>R\$ 5.200,00</b>	ISS <b>SIMPLES NACIONAL</b>	ISS Retido <b>Não</b>	Desconto Condicionado <b>R\$ 0,00</b>

### Retenções de Impostos

PIS <b>R\$ 0,00</b>	COFINS <b>R\$ 0,00</b>	INSS <b>R\$ 0,00</b>	IRRF <b>R\$ 0,00</b>	CSLL <b>R\$ 0,00</b>	ISS <b>R\$ 0,00</b>	Outras Retenções <b>R\$ 0,00</b>
------------------------	---------------------------	-------------------------	-------------------------	-------------------------	------------------------	-------------------------------------

### Valor Líquido da Nota Fiscal de Serviços

**R\$ 5.200,00**

### Informações Complementares

- REF. TERMO DE COLABORAÇÃO Nº06/2022, CONTRATO Nº06/2022
- CONTA: NU PAGAMENTOS S.A
- BANCO: 0280; AG: 0001 C/C 61499231-8

- A autenticidade desta NFS-e está sujeita a verificação através do site [sim.digifred.net.br/frederico/](http://sim.digifred.net.br/frederico/).
- Esta NFS-e foi emitida com respaldo da Lei Nº 3747/11,3785/12.
- Data de vencimento do ISS desta NFS-e em: 15/02/2023.
- Empresa optante pelo Simples Nacional cfe. Lei Complementar nº 123, de 14 de dezembro de 2006 e/ou alterações posteriores.
- Documento emitido por ME ou EPP ou MEI optante pelo Simples..
- Não gera direito a Crédito Fiscal de ISS.

*Recebido 19/01/2023*

SISTEMA SICREDI  
SICREDI ALTO URUGUAI RS/SC/MG

< ENVIO DE TED >

REMETENTE  
BANCO.....: 748 - SICREDI  
COOPERATIVA.....: 0230 - SICREDI ALTO URUGUAI RS  
/SC/MG  
CONTA CORRENTE...: 43973-6  
NOME.....: AFRED ASSOCIACAO FREDERIQUENSE  
CPF/CNPJ.....: 92.405.315/0001-37

DESTINATARIO  
BANCO/IF.....: 280 - NU PAGAMENTOS - IP  
ISPB.....: 18236120  
AGENCIA.....: 0001  
CONTA CORRENTE...: 61499231-8  
NOME.....: EROCI GOMES  
CPF/CNPJ.....: 36.074.362/0001-74

FINALIDADE.....: 10 - CREDITO EM CONTA

METODO DE POSITIVACAO.: DOCUMENTO

VALOR DA TED (R\$).....: 5.200,00

AGENCIA: 010 - UNIDADE DE ATENDIMEN  
DATA: 19/01/2023 HORA: 12:23:40  
TERMINAL: DT12B1RD3  
OPERADOR: \*\*\*\*\*1153  
NSU: 000053 AUT.: 0084 ATENDIM: 000033

FAÇA UM PIX, E INSTANTANEO E NAO CUSTA NADA.

VIA DO ASSOCIADO

AFRED ASSOCIACAO FREDERIQUENSE DE DESENV  
92.405.315/0001-37

VIA DA COOPERATIVA

VIA DE SOLICITACAO  
NAO VALE COMO COMPROVANTE



**PREFEITURA MUNICIPAL DE FREDERICO WESTPHALEN - RS**  
**SECRETARIA MUNICIPAL DA FAZENDA**

SIM - Serviço de Informações Municipais  
NOTA FISCAL DE SERVIÇOS ELETRÔNICA - NFS-e

Número da Nota Fiscal Série E  
**20230000000072**

Código de Verificação de Autenticidade  
**Z31T-68GQ**

Data e Hora de Emissão da NFS-e  
**19/01/2023 10:56:09**

**Informações Fiscais**

Exigibilidade do ISS <b>Exigível (Tributado)</b>		Município da Incidência do ISS <b>Frederico Westphalen/RS</b>		Número do Processo	
Número do RPS	Série do RPS	Data de Emissão do RPS		Data da Competência <b>19/01/2023</b>	

Chave de Acesso



027296784000101202300000000072

**Prestador de Serviços**

CPF/CNPJ <b>27.296.784/0001-01</b>	Insc. Estadual	Insc. Municipal <b>81515</b>	Nome/Razão Social <b>LUCIANE VENDRUSCOLO 99890887053 ME</b>		
Número <b>1061</b>	Endereço <b>Rua Presidente Kennedy</b>		Complemento	Bairro <b>Centro</b>	
CEP <b>98400-000</b>	Cidade/UF <b>Frederico Westphalen/RS</b>		Telefone	E-mail	

**Tomador de Serviços**

CPF/CNPJ <b>92.405.315/0001-37</b>	Inscrição Municipal <b>5.409/8.551</b>	Nome/Razão Social <b>AFRED ASSOCIAÇÃO FREDERIQUENSE DE DESENVOLVIMENTO</b>			
Número <b>157</b>	Endereço <b>Rua Rui Barbosa</b>		Complemento	Bairro <b>Centro</b>	
CEP <b>98400-000</b>	Cidade/UF <b>Frederico Westphalen/RS</b>		Telefone	E-mail	

**Descrição do Serviço Prestado**

Prestação de serviços de coordenação geral de atividades do projeto de decoração do evento "Frederico em Luz".

**Imposto Sobre Serviços de Qualquer Natureza - ISS**

Item da LC 116/2003 <b>17.10 - Planejamento, organização e administração de feiras, exposições, congressos e congêneres.</b>				Alíquota (%) <b>0,00</b>	Atividade no Município <b>1064</b>	Código CNAE <b>82.30-0.01</b>
Valor Total dos Serviços <b>R\$ 6.300,00</b>	Desconto Incondicionado <b>R\$ 0,00</b>	Deduções Base de Cálculo <b>R\$ 0,00</b>	Base de Cálculo <b>R\$ 6.300,00</b>	ISS <b>SIMPLES NACIONAL</b>	ISS Retido <b>Não</b>	Desconto Condicionado <b>R\$ 0,00</b>

**Retenções de Impostos**

PIS <b>R\$ 0,00</b>	COFINS <b>R\$ 0,00</b>	INSS <b>R\$ 0,00</b>	IRRF <b>R\$ 0,00</b>	CSLL <b>R\$ 0,00</b>	ISS <b>R\$ 0,00</b>	Outras Retenções <b>R\$ 0,00</b>
------------------------	---------------------------	-------------------------	-------------------------	-------------------------	------------------------	-------------------------------------

**Valor Líquido da Nota Fiscal de Serviços**

**R\$ 6.300,00**

**Informações Complementares**

- Ref. Termo de Colaboração nº 06/2022 - Contrato nº 07/2022

Sicoob  
Ag: 3068  
C/C: 321818

- A autenticidade desta NFS-e está sujeita a verificação através do site [sim.digifred.net.br/frederico/](http://sim.digifred.net.br/frederico/).
- Esta NFS-e foi emitida com respaldo da Lei Nº 3747/11,3785/12.
- Data de vencimento do ISS desta NFS-e em: 15/02/2023.
- Empresa optante pelo Simples Nacional c/c. Lei Complementar nº 123, de 14 de dezembro de 2006 e/ou alterações posteriores.
- Documento emitido por ME ou EPP ou MEI optante pelo Simples..
- Não gera direito a Crédito Fiscal de ISS.

Recebido

19/01/2023

SISTEMA SICREDI  
SICREDI ALTO URUGUAI RS/SC/MG

< ENVIO DE TED >

REMETENTE  
BANCO.....: 748 - SICREDI  
COOPERATIVA.....: 0230 - SICREDI ALTO URUGUAI RS  
/SC/MG  
CONTA CORRENTE.....: 43973-5  
NOME.....: AFRED ASSOCIACAO FREDERIQUENSE  
CPF/CNPJ.....: 92.405.315/0001-37

DESTINATARIO  
BANCO/IF.....: 766 - BANCO SICOOB S.A.  
ISPB.....: 02038232  
AGENCIA.....: 3068  
CONTA CORRENTE.....: 32181-8  
NOME.....: LUCIANE VENDRUSCULO BUSATTO  
CPF/CNPJ.....: 27.296.784/0001-01

FINALIDADE.....: 10 - CREDITO EM CONTA

METODO DE POSITIVACAO.: DOCUMENTO

VALOR DA TED (RS).....: 6.300,00

AGENCIA: 010 - UNIDADE DE ATENDIMEN  
DATA: 19/01/2023 HORA: 12:25:00  
TERMINAL: 0T12B1RD3  
OPERADOR: \*\*\*\*\*1153  
NSU: 000862 AUT.: 0085 ATENDIM: 000033

FAÇA UM PIX, E INSTANTANEO E NAO CUSTA NADA.

VIA DO ASSOCIADO

AFRED ASSOCIACAO FREDERIQUENSE DE DESENV  
92.405.315/0001-37

VIA DA COOPERATIVA

VIA DE SOLICITACAO  
NAO VALE COMO COMPROVANTE

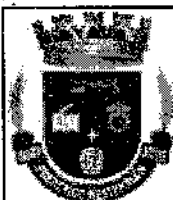

PREFEITURA MUNICIPAL DE FREDERICO WESTPHALEN - RS  
SECRETARIA MUNICIPAL DA FAZENDA

SIM - Serviço de Informações Municipais  
NOTA FISCAL DE SERVIÇOS ELETRÔNICA - NFS-e

Número da Nota Fiscal Série E  
**202300000009204**

Código de Verificação de Autenticidade  
**Z0C1-DI8J**

Data e Hora de Emissão da NFS-e  
**19/01/2023 09:28:24**

### Informações Fiscais

Exigibilidade do ISS <b>Imunidade</b>	Município da Incidência do ISS	Número do Processo
Número do RPS	Série do RPS	Data de Emissão do RPS
		Data da Competência <b>19/01/2023</b>



### Prestador de Serviços

CPF/CNPJ <b>96.216.841/0003-71</b>	Insc. Estadual	Insc. Municipal <b>1043/5.351</b>	Nome/Razão Social <b>FUNDAÇÃO REGIONAL INTEGRADA</b>
Número <b>709</b>	Endereço <b>Rua Assis Brasil</b>	Complemento	Bairro <b>Itapagé</b>
CEP <b>98400-000</b>	Cidade/UF <b>Frederico Westphalen/RS</b>	Telefone <b>(55) 3744-9200</b>	E-mail

### Tomador de Serviços

CPF/CNPJ <b>92.405.315/0001-37</b>	Inscrição Municipal	Nome/Razão Social <b>AFRED ASSOCIAÇÃO FREDERIQUENSE DE DESENVOLVIMENTO</b>	
Número <b>157</b>	Endereço <b>Rua Rui Barbosa</b>	Complemento	Bairro <b>Centro</b>
CEP <b>98400-000</b>	Cidade/UF <b>Frederico Westphalen/RS</b>	Telefone	E-mail

### Descrição do Serviço Prestado

Ref. Prestação de serviços na gestão, controle de solicitação, entrega e pagamentos de serviços, voltados a realização do evento "Frederico em Luz" R\$ 5.000,00  
Ref. Termo de Colaboração nº 06/2022 - Contrato nº 01/2022

### Imposto Sobre Serviços de Qualquer Natureza - ISS

Item da LC 116/2003 <b>17.24 - Apresentação de palestras, conferências, seminários e congêneres.</b>	Alíquota (%) <b>****</b>	Atividade no Município <b>200028</b>	Código CNAE <b>85.33-3.00</b>
Valor Total dos Serviços <b>R\$ 5.000,00</b>	Desconto Incondicionado <b>R\$ 0,00</b>	Deduções Base de Cálculo <b>R\$ 0,00</b>	Base de Cálculo <b>****</b>
	ISS <b>****</b>	ISS Retido <b>Não</b>	Desconto Condicionado <b>R\$ 0,00</b>

### Retenções de Impostos

PIS <b>R\$ 0,00</b>	COFINS <b>R\$ 0,00</b>	INSS <b>R\$ 0,00</b>	IRRF <b>R\$ 0,00</b>	CSLL <b>R\$ 0,00</b>	ISS <b>R\$ 0,00</b>	Outras Retenções <b>R\$ 0,00</b>
------------------------	---------------------------	-------------------------	-------------------------	-------------------------	------------------------	-------------------------------------

Valor Líquido da Nota Fiscal de Serviços

**R\$ 5.000,00**

### Informações Complementares

- Dados para depósito:  
Sicredi
- Ag: 0230
- C/C: 02300-0
- A autenticidade desta NFS-e está sujeita a verificação através do site [sim.digifred.net.br/frederico/](http://sim.digifred.net.br/frederico/).
- Esta NFS-e foi emitida com respaldo da Lei Nº 3747/11,3785/12.
- Os serviços referentes a esta NFS-e são isentos/Imunes do ISS.

Recebido  
19/01/2023

SISTEMA SICREDI  
SICREDI ALTO URUGUAI RS/SC/MG

< TRANSFERENCIA ENTRE CONTAS >

REMETENTE  
COOPERATIVA.....: 0230 - SICREDI ALTO URUGUAI RS  
/SC/MG  
CONTA CORRENTE...: 43973-0  
NOME.....: AFRED ASSOCIACAO FREDERIQUENSE  
CPF/CNPJ.....: 92.405.315/0001-37

DESTINATARIO  
COOPERATIVA.....: 0230 - SICREDI ALTO URUGUAI RS  
/SC/MG  
CONTA CORRENTE...: 02300-0  
NOME.....: FUNDACAO REGIONAL INTEGRADA  
CPF/CNPJ.....: 96.216.841/0003-71

VALOR (R\$).....: 5.000,00

AGENCIA: 010 - UNIDADE DE ATENDIMEN  
DATA: 19/01/2023 HORA: 14:39:34  
TERMINAL: DT12B1RD3  
OPERADOR: \*\*\*\*\*1153  
NSU: 001436 AUT.: 0113 ATENDIM: 000051

VIA DO ASSOCIADO

AFRED ASSOCIACAO FREDERIQUENSE DE DESENV  
92.405.315/0001-37

VIA DA COOPERATIVA

VIA DE SOLICITACAO  
NAO VALE COMO COMPROVANTE