

- LINHA ZEBRA BRANCA LARGURA 0,10M a cada 1M EM ENTRADAS DE GARAGENS E AFIM
Pintura Refletiva com Esferas de Vidro (Amarela/Branca)
- LINHA ZEBRA AMARELA LARGURA 0,10M a cada 1M
Pintura Refletiva com Esferas de Vidro (Amarela/Branca)
- LINHA CONTINUA BRANCA LARGURA DE 0,10M
Pintura Refletiva com Esferas de Vidro (Amarela/Branca)
- LINHA CONTINUA AMARELA LARGURA DE 0,10M
Pintura Refletiva com Esferas de Vidro (Amarela/Branca)
- FAIXA SEGURANÇA BRANCA LARGURA DE 0,40m
Pintura Refletiva com Esferas de Vidro (Amarela/Branca)

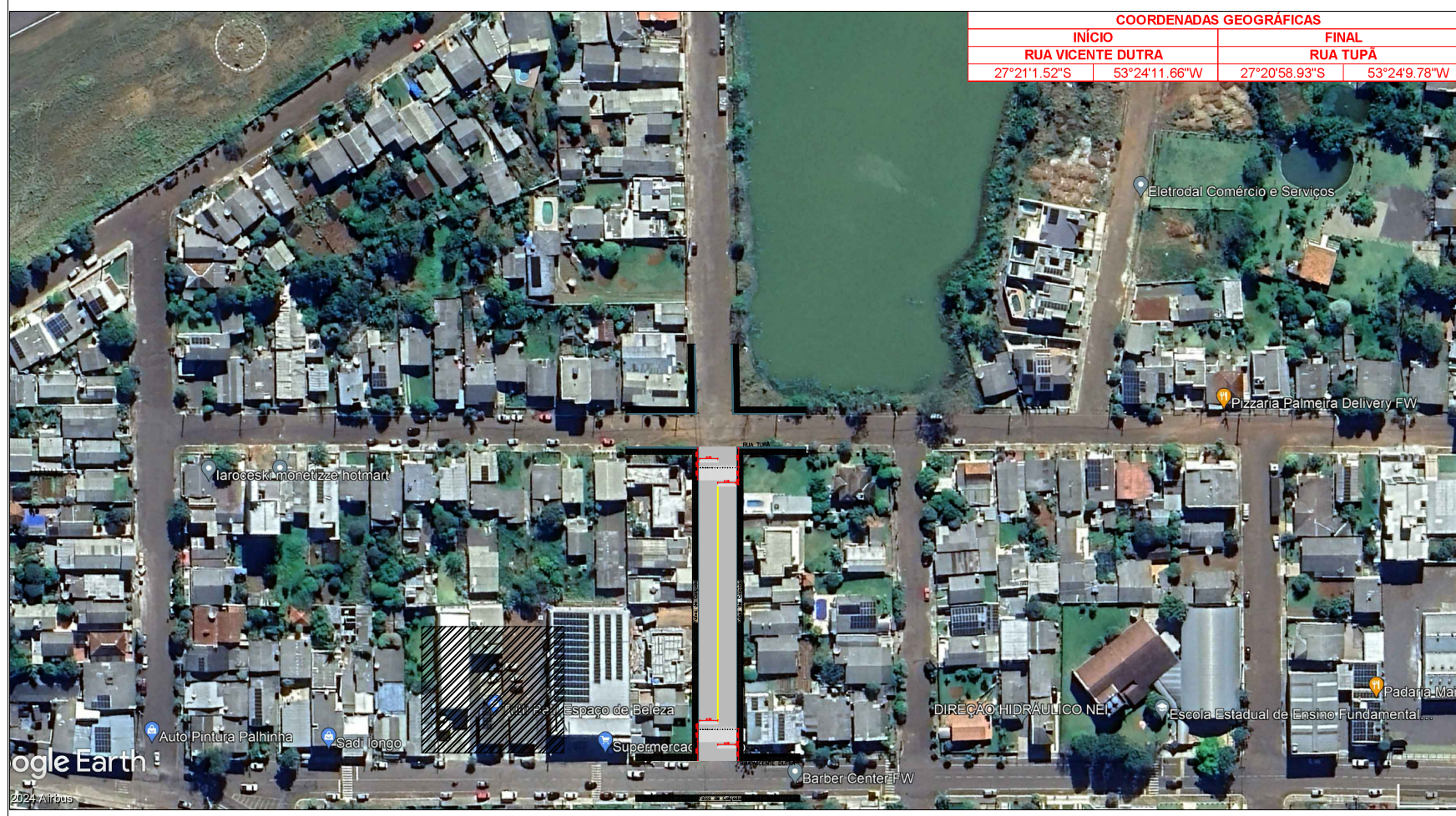

PREFEITURA MUNICIPAL DE FREDERICO WESTPHALEN

RUA JOSÉ CAÑELLAS, 258 - CENTRO - CEP 98400-000
 FREDERICO WESTPHALEN - RS
 FONE: (55) 3744 5050 / FAX (55) 3744 3887
 FREDERICOWESTPAHELN@FREDERICOWESTPHALEN.COM.BR

PREFEITURA MUNICIPAL: _____

PREFEITO MUNICIPAL

RESPONSÁVEL TÉCNICO: _____

PROPRIETÁRIO: _____

MUNICÍPIO DE FREDERICO WESTPHALEN/RS
CNPJ: 87.612.917/0001-25

PROJETO	CAPEAMENTO ASFÁLTICO		
ASSUNTO	PROJETO PAVIMENTAÇÃO/SINALIZAÇÃO		
LOCAL	RUA MARINGÁ, BAIRRO FÁTIMA - FREDERICO WESTPHALEN/RS		
ESCALA: NO DESENHO	DATA: MAIO/2024	DESENHO	PRANCHA: 01/01
		REVISÃO	
OBSERVAÇÃO: TODAS E QUAISQUER DÚVIDAS NA INTERPRETAÇÃO DESTA PROJETO, DEVEM SER SOLICITADAS AOS AUTORES. NÃO SERÃO ACEITAS EXECUÇÕES EM DESACORDO COM O PROJETO GRÁFICO DESTA PRANCHA SEM A DEVIDA AUTORIZAÇÃO.			