

DETALHAMENTO DE SEÇÃO TRANSVERSAL
ESCALA 1/50

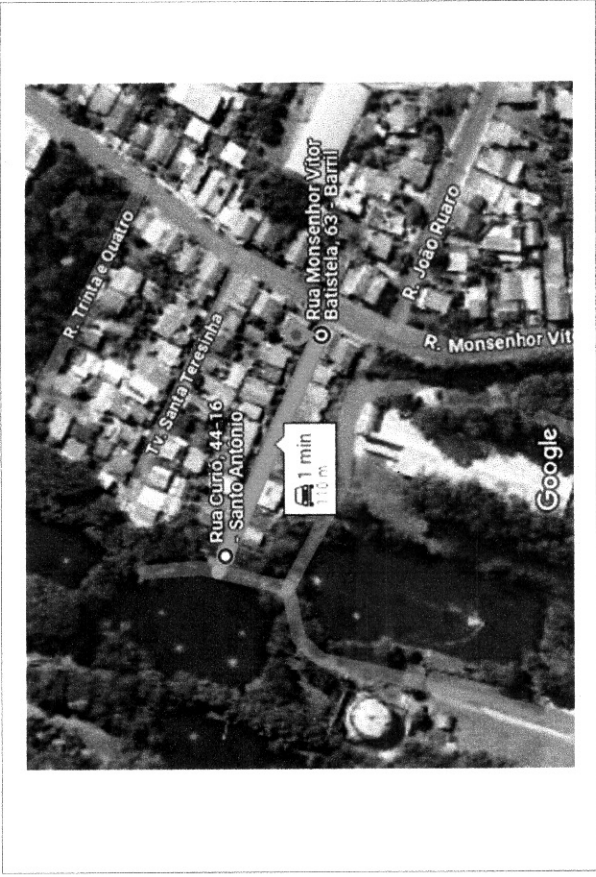

PLANTA DE LOCALIZAÇÃO
S/ ESCALA

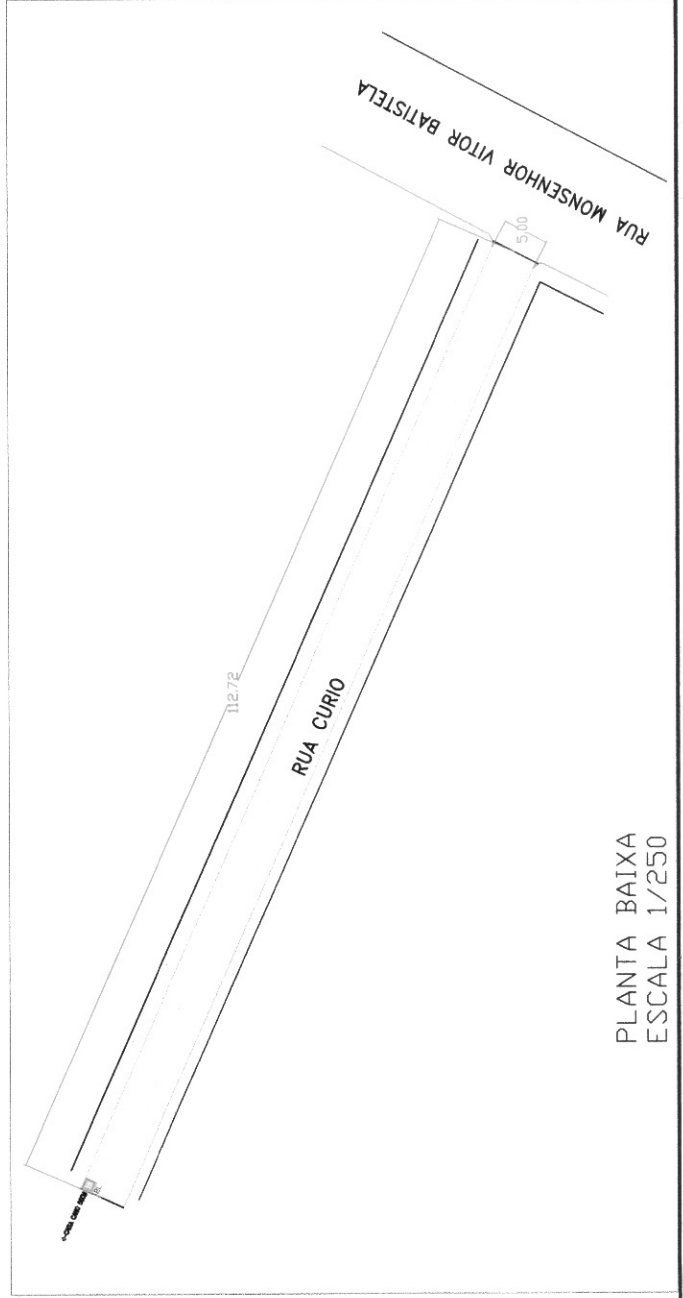

PLANTA BAIXA
ESCALA 1/250

		PREFEITURA MUNICIPAL DE FREDERICO WESTPHALEN RUA JOSE DONATO, 100 - CENTRO - CEP. 88000-000 FONE: (41) 3333-1000 FAX: (41) 3333-1001 E-MAIL: PREFEITURA@FREDERICOWESTPHALEN.PR PREFEITO: JOSE DONATO	
FREDERICO WESTPHALEN MUNICÍPIO DE FREDERICO WESTPHALEN RUA JOSE DONATO, 100 - CENTRO - CEP. 88000-000 FONE: (41) 3333-1000 FAX: (41) 3333-1001 E-MAIL: PREFEITURA@FREDERICOWESTPHALEN.PR		JOSE DONATO PREFEITO MUNICIPAL	
PROJETO: RECONSTRUÇÃO DE REGIÃO BARRACÕES DO PARQUE TRINDADE E CALÇADÃO		PROJETO: PAVIMENTAÇÃO	
ARQUITETO:	DESIGNADO:	PROJ. EXECUTIVO:	PROJ. EXECUTIVO:
ALVARO	JOÃO BATISTA	JOÃO BATISTA	JOÃO BATISTA
TERCEIROS: CONSULTORIA TÉCNICA E INTERMEDIÇÃO DE PROJETOS, DESENHO PROJETIVO E EXECUÇÃO DE OBRAS DE INFRAESTRUTURA URBANA E RODOVIÁRIA		FOLHA: 01/01	



LOCALIZAÇÃO DA OBRA

Obra: Pavimentação asfáltica sobre calçamento em pedra irregular

Local da Obra: Rua Curió, Frederico Westphalen/RS

Proponente: Município de Frederico Westphalen/RS



Coordenada Inicial: 27°20'55.5"S 53°23'44.4"W

Coordenada Final: 27°20'57.0"S 53°23'40.7"W

EXTENSÃO = 112,72 m

Frederico Westphalen/RS, 10 de julho de 2024.

Roberta Centofante
Eng.^a Civil CREA RS 200219

José Alberto Panosso
Prefeito Municipal

SITUAÇÃO/LOCALIZAÇÃO - DMT USINA CBUQ

Proponente: Município de Frederico Westphalen/RS

DMT: 6,10 km

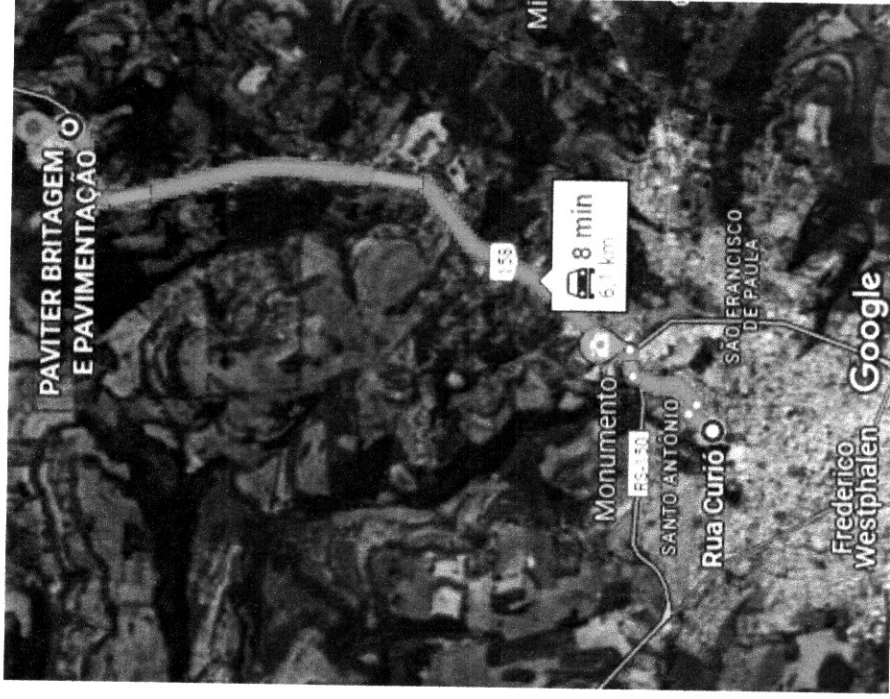

ROBERTA
CENTOFANTE:01416516
018
Assinado de forma digital por
ROBERTA
CENTOFANTE:01416516018
Dados: 2024.05.14 15:16:51 -03'00'

Roberta Centofante
Engenheira Civil
CREA/RS 200219

Frederico Westphalen/RS 14/05/2024

José Alberto Panosso
Prefeito Municipal
CPF: 259.489.970-49