

ESTRUTURA METÁLICA NA FACHADA COM REVESTIMENTO EM ACM VERMELHO CHUMBADO EM VIGA A COSNTRUIR NA PAREDE EXISTENTE  
PEÇAS EM ESTRUTURA METÁLICA D:Ø100MM

**05 FACHADA FRONTAL**  
ESCALA 1/125

BANCADA DE CONCRETO  
PEÇAS EM CONCRETO ARMADO Ø100MM

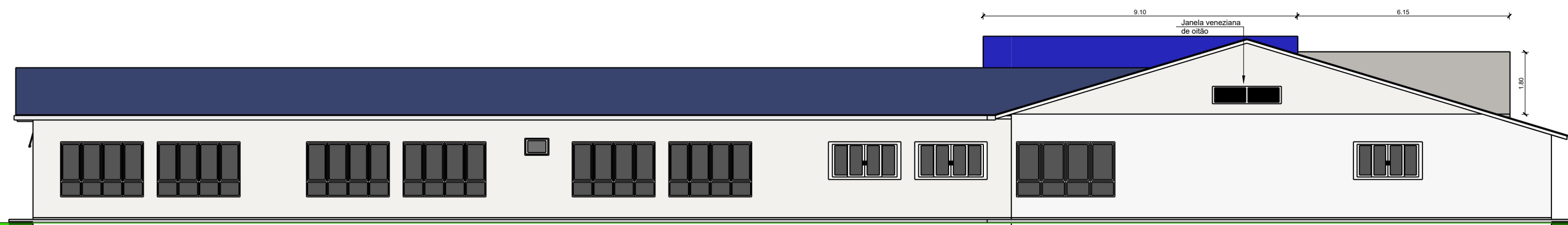

CANTO DA LEITURA  
ESTRUTURA EM ALVENARIA E CONCRETO ARMADO



**06 FACHADA FUNDOS**  
ESCALA 1/125



**09 PERSPECTIVA 1**  
ESCALA: S/ESCALA

 <p><b>PREFEITURA MUNICIPAL DE FREDERICO WESTPHALEN</b> RUA JOSÉ CAÑELLAS, 258 - CENTRO - CEP 98400-000 FREDERICO WESTPHALEN - RS FONE: (55) 3744 5050 / FAX (55) 3744 3887 FREDERICOWESTPAHELN@FREDERICOWESTPHALEN.COM.BR</p>	
 <p><b>FREDERICO WESTPHALEN</b> Administração 2017-2020 JUNTOS PODEMOS MAIS</p>	
<p>PREFEITO MUNICIPAL EM EXERCÍCIO</p>	
<p>RESPONSÁVEL TÉCNICO:</p>	
<p>PROJETO</p>	<p><b>AMPLIAÇÃO E MODERNIZAÇÃO EMEI 21 DE ABRIL</b></p>
<p>ASSUNTO</p>	<p>ARQUITETÔNICO: FACHADA FRONTAL/FUNDOS/PERSPECTIVA 1</p>
<p>LOCAL</p>	<p>RS-591, LINHA 21 DE ABRIL, INTERIOR, FREDERICO WESTPHALEN / RS</p>
<p>ESCALA: INDICADA</p>	<p>DATA: NOVEMBRO/2024</p>
<p>DESENHO</p>	<p>JARDEL FELIPE KONZEN</p>
<p>REVISÃO</p>	
<p>PRANCHA:</p>	
<p><b>07-ARQ</b></p>	