

**PLANTA PAVIMENTAÇÃO**  
 Esc: 1/330  
 Área: 1.663,17m²  
 Extensão: 257,46m  
 Meio-Fio/Sarjeta: 511,27m

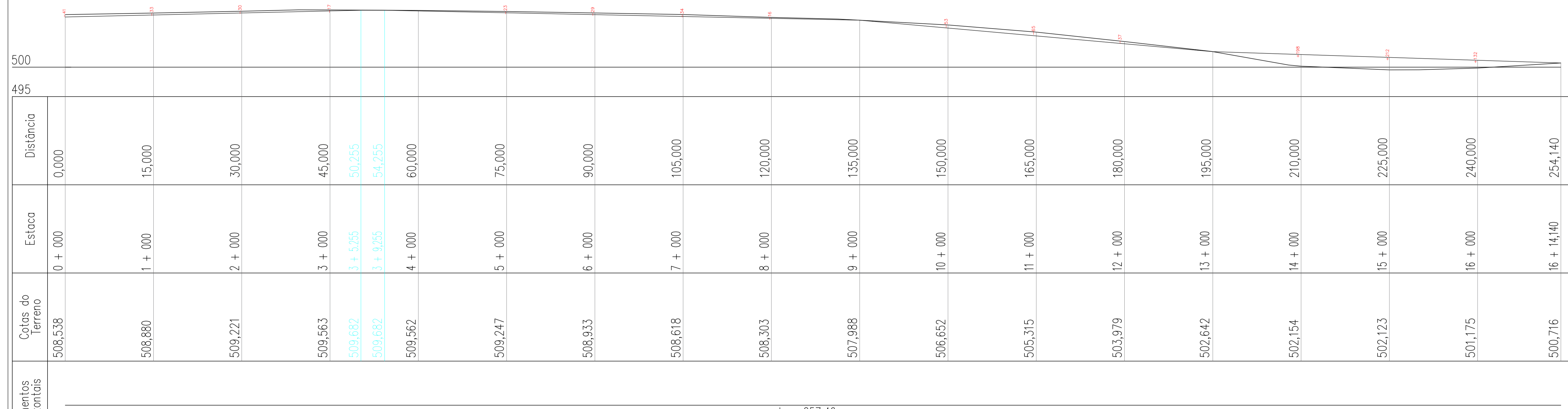

Elementos Horizontais	Cotas do Terreno	Estaca	Distância
	508,538	0 + 000	0,000
	508,880	1 + 000	15,000
	509,221	2 + 000	30,000
	509,563	3 + 000	45,000
	509,682	3 + 5,255	50,255
	509,682	3 + 9,255	54,255
	509,562	4 + 000	60,000
	509,247	5 + 000	75,000
	508,933	6 + 000	90,000
	508,618	7 + 000	105,000
	508,303	8 + 000	120,000
	507,988	9 + 000	135,000
	506,652	10 + 000	150,000
	505,315	11 + 000	165,000
	503,979	12 + 000	180,000
	502,642	13 + 000	195,000
	502,154	14 + 000	210,000
	502,123	15 + 000	225,000
	501,175	16 + 000	240,000
	500,716	16 + 14,140	254,140

L = 257,46

OBS: AS COTAS SÃO REFERÊNCIAS PARA O PERFIL JÁ PAVIMENTADO

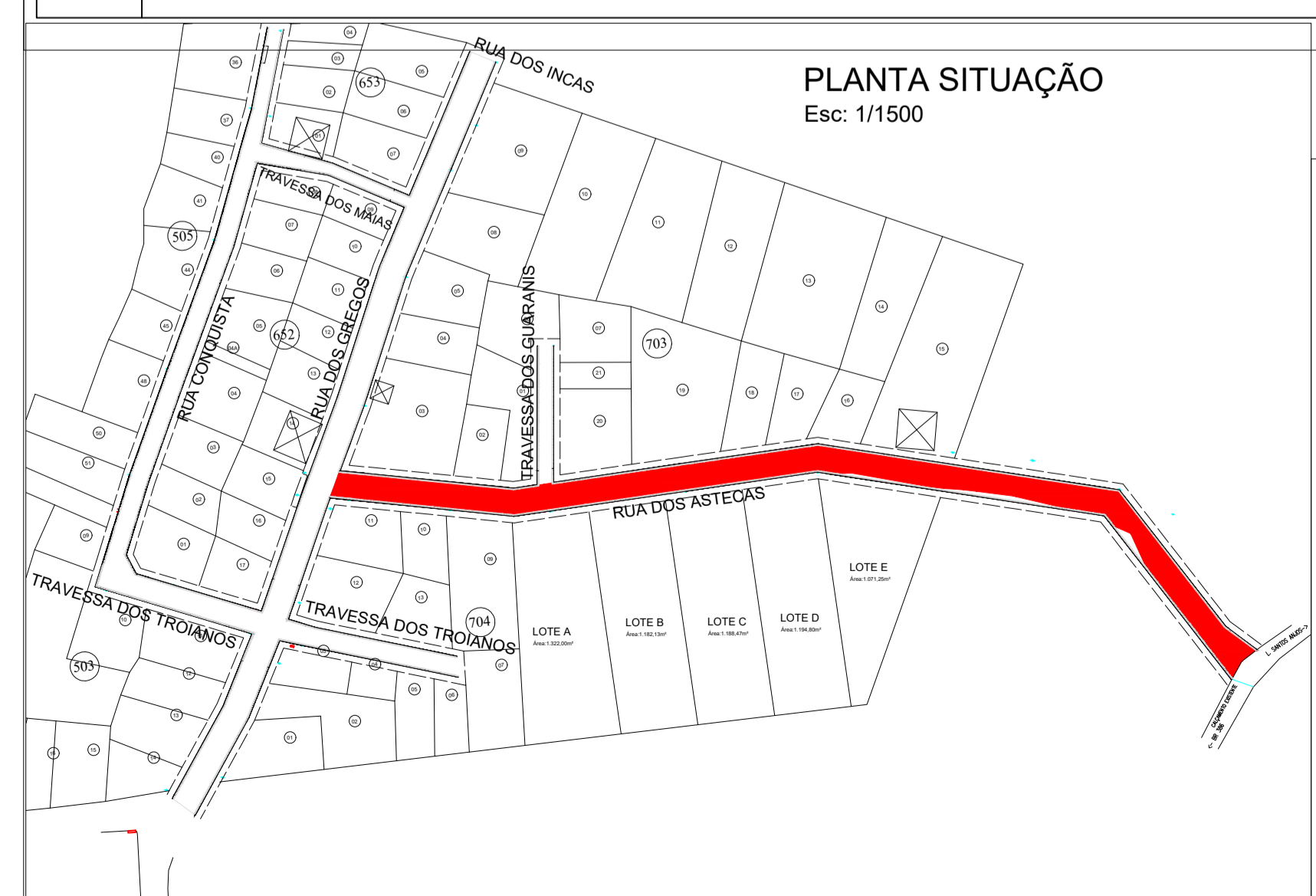

**PLANTA SITUAÇÃO**  
 Esc: 1/1500

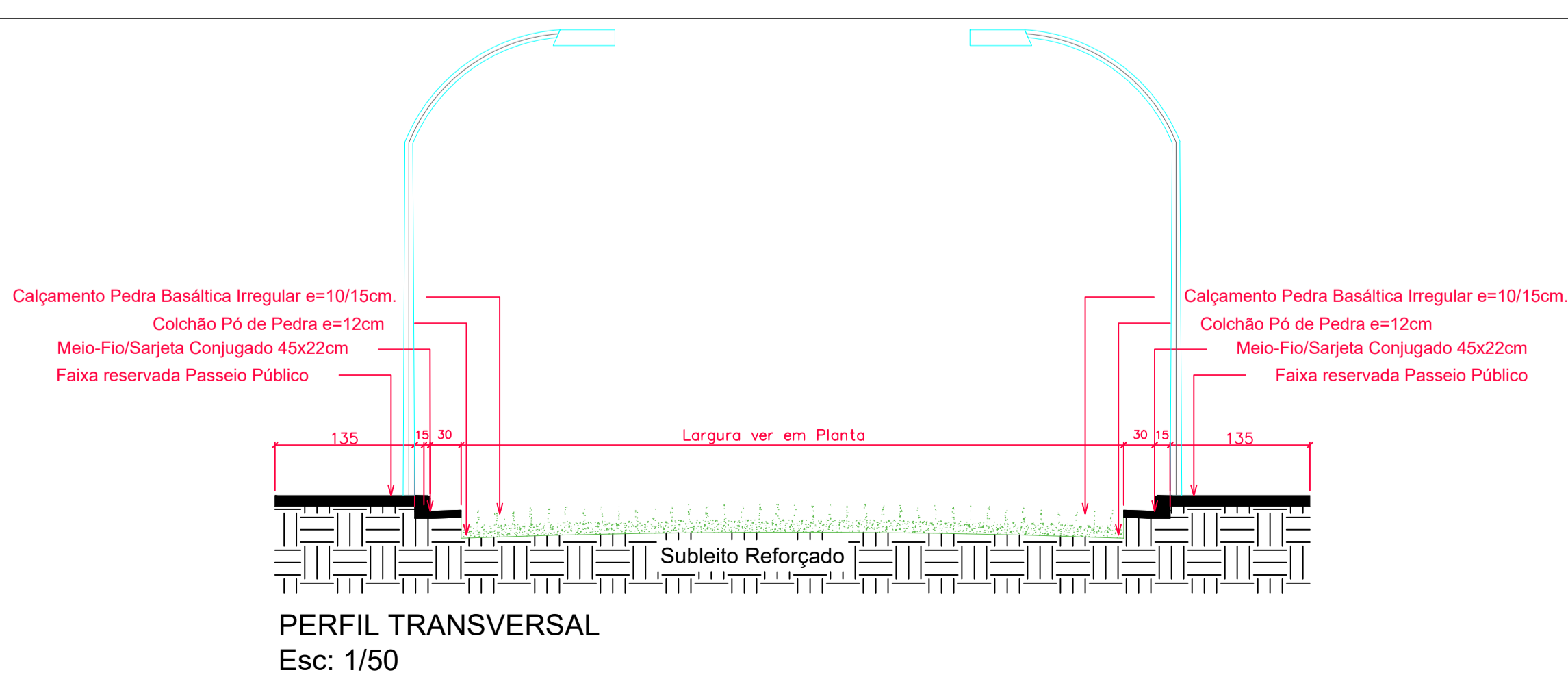

**PERFIL TRANSVERSAL**  
 Esc: 1/50

Sarjeta e Meio-Fio Conjugado 45x22

**LEGENDA**

CERCA	
EIXO DA PISTA	
CAIXA ESGOTO EXISTENTE	
POSTE	
ESTACA	

**PREFEITURA MUNICIPAL DE FREDERICO WESTPHALEN**  
 RUA JOSÉ CAÑELLAS, 258 - CENTRO - CEP 98400-000  
 FREDERICO WESTPHALEN - RS  
 FONE: (55) 3744 5050 / FAX (55) 3744 3887  
 FREDERICOWESTPAHLEN@FREDERICOWESTPHALEN.COM.BR

PREFEITURA MUNICIPAL  
**JOSÉ ALBERTO PANOSSO**  
 PREFEITO MUNICIPAL

RESPONSÁVEL TÉCNICO:  
**JOÃO MANDEL BALESTRIN**  
 CREA/RS SC143.935-6

---

**FREDERICO WESTPHALEN**  
 EM CONSTANTE DESENVOLVIMENTO

PROJETO	PAVIMENTAÇÃO EM PEDRA BASÁLTICA COM PEDRA IRREGULARES (CALÇAMENTO)		
ASSUNTO	PROJETO PAVIMENTAÇÃO		
LOCAL	RUA DOS ASTECAS - BAIRRO CONQUISTA - FREDERICO WESTPHALEN/RS		
ESCALA: NO DESENHO	DATA: DEZEMBRO/2023	DESENHO JOÃO MANDEL BALESTRIN	REVISÃO
OBSERVAÇÃO: TODAS E QUAISQUER DÚVIDAS NA INTERPRETAÇÃO DESTA PLANILHA, DEVEM SER SOLICITADAS AOS AUTORES. NÃO SERÃO ACEITAS EXECUÇÕES EM DESACORDO COM O PROJETO GRÁFICO DESTA PLANILHA SEM A DEVIDA AUTORIZAÇÃO.			

PRANCHA: 01/01