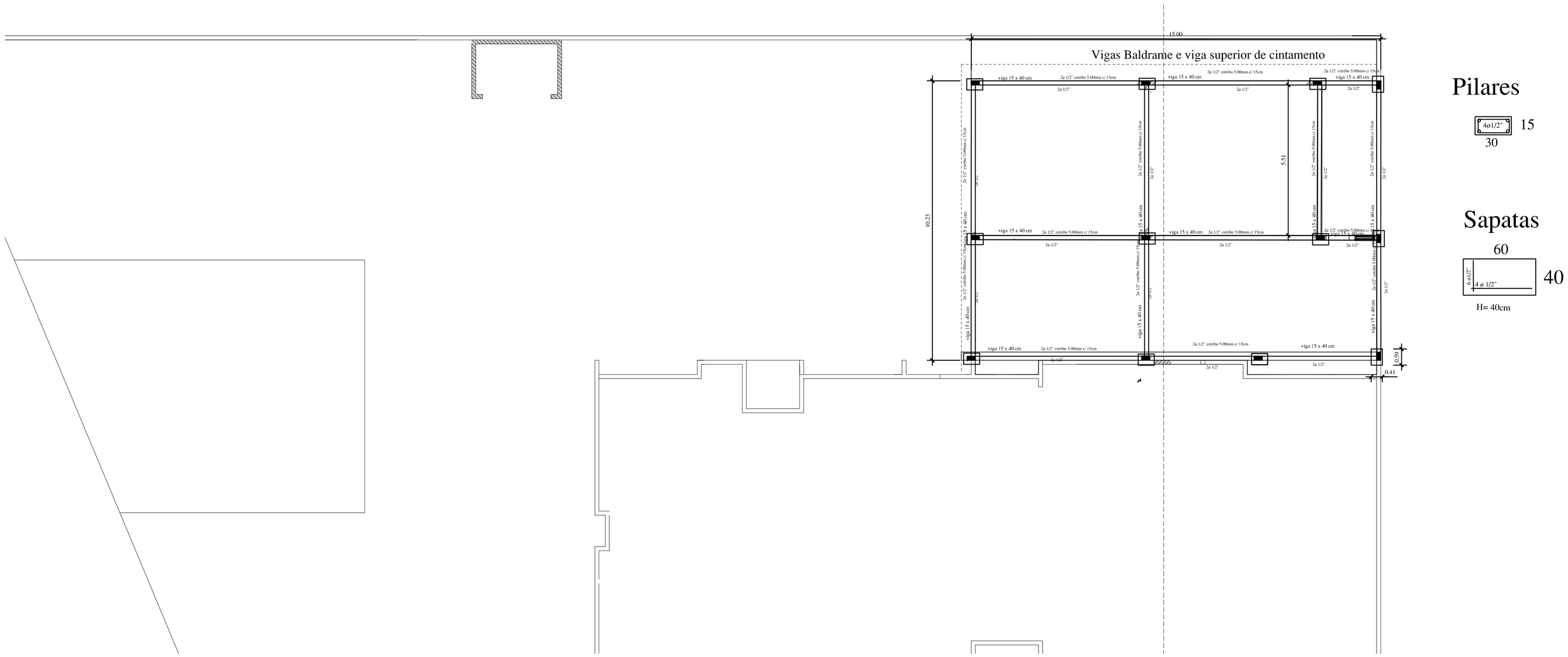

Pilares

Sapatas

1 Projeto Estrutural
1/75

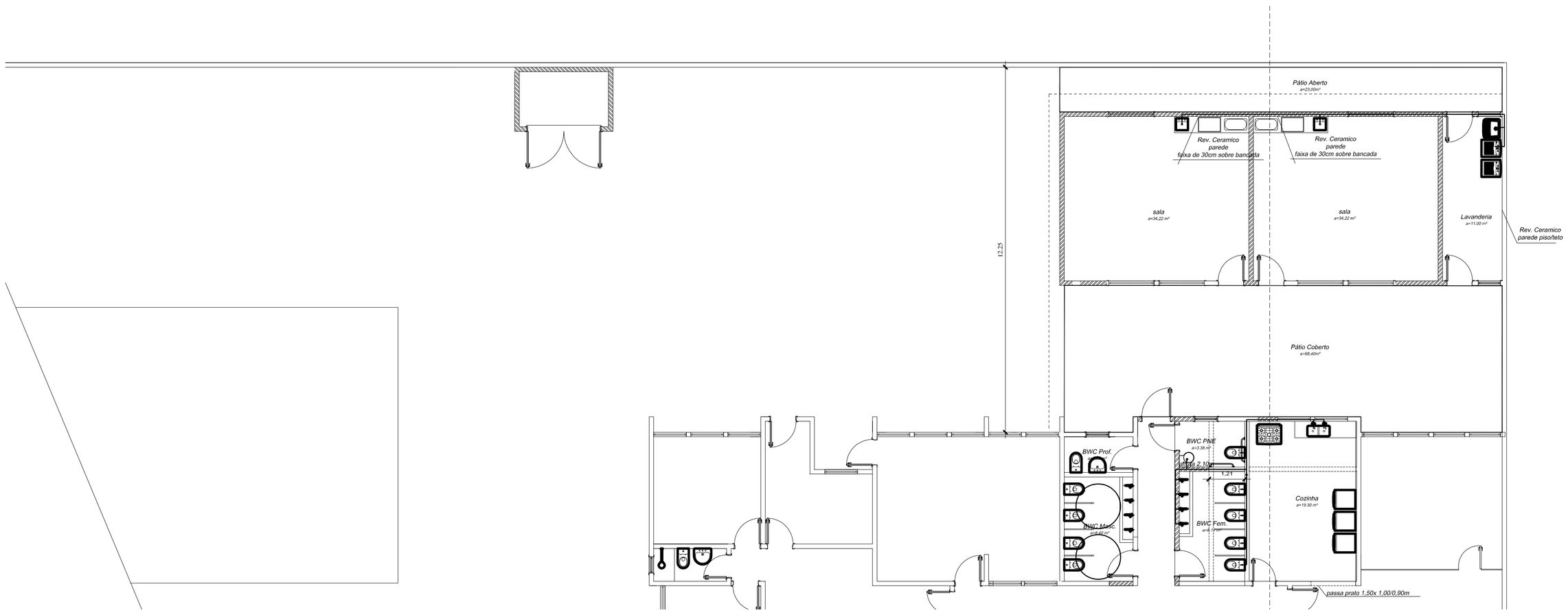

2 Projeto Hidrosanitário
1/75

Prefeitura Municipal de Frederico Westphalen

Rua José Cañellas, 258 - Centro - CEP 98400-000
Frederico Westphalen - RS
Fone: (55) 3744 5050 / FAX (55) 3744 3887
fredericowestpaheln@fredericowestphalen.com.br

Prefeitura Municipal:

Jose Alberto Panosso
Prefeito Municipal - CPF 259.489.970-49

Secretario Municipal de Coordenação e Planejamento:
Alexandre Martinazzo
CPF 494.243.190-53

Responsável Técnico:
Patrícia Bechtel
CAU A 19179-5

Responsável Técnico:
Fábio Juliano Vanzin
CREA RS 124689

Responsável Técnico:
Renato Pizzinato Ferrari
CREA RS 87041

Administração 2017-2020
JUNTOS PODEMOS MAIS

Projeto	Ampliação da EMEI João Paulo II
Assunto	Projeto Hidrosanitário
Local	Rua Wenceslau Braz esq. Pe. Afonso Correa- Sto Inácio.

Escala: No desenho	Data: Novembro/2017	Desenho	Patrícia
		Revisão	Patrícia

Prancha: 03/03 A1

Observação:
Todas e quaisquer dúvidas na interpretação deste projeto, devem ser solicitadas aos autores. Não serão aceitas execuções em desacordo com o projeto gráfico desta prancha sem a devida autorização.