

RUA JOÃO MUNIZ REIS - TRECHO 2

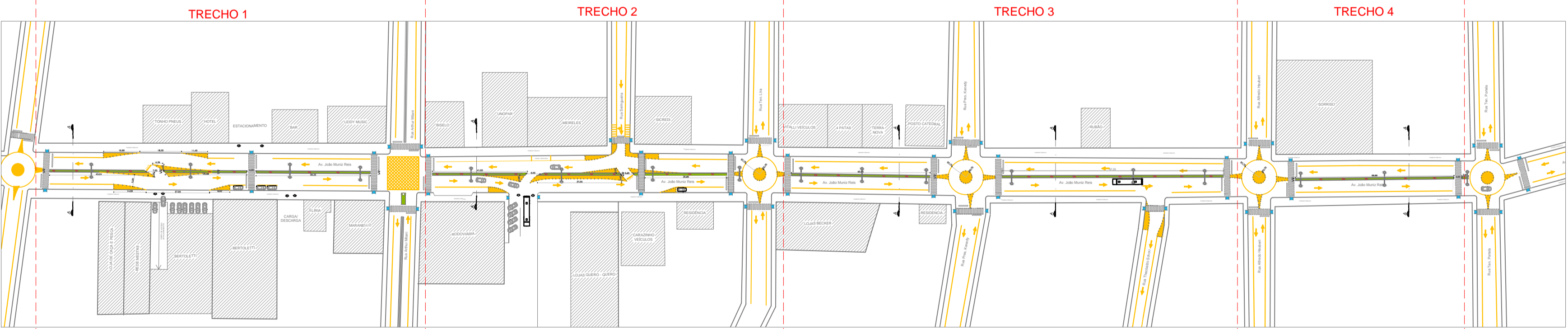
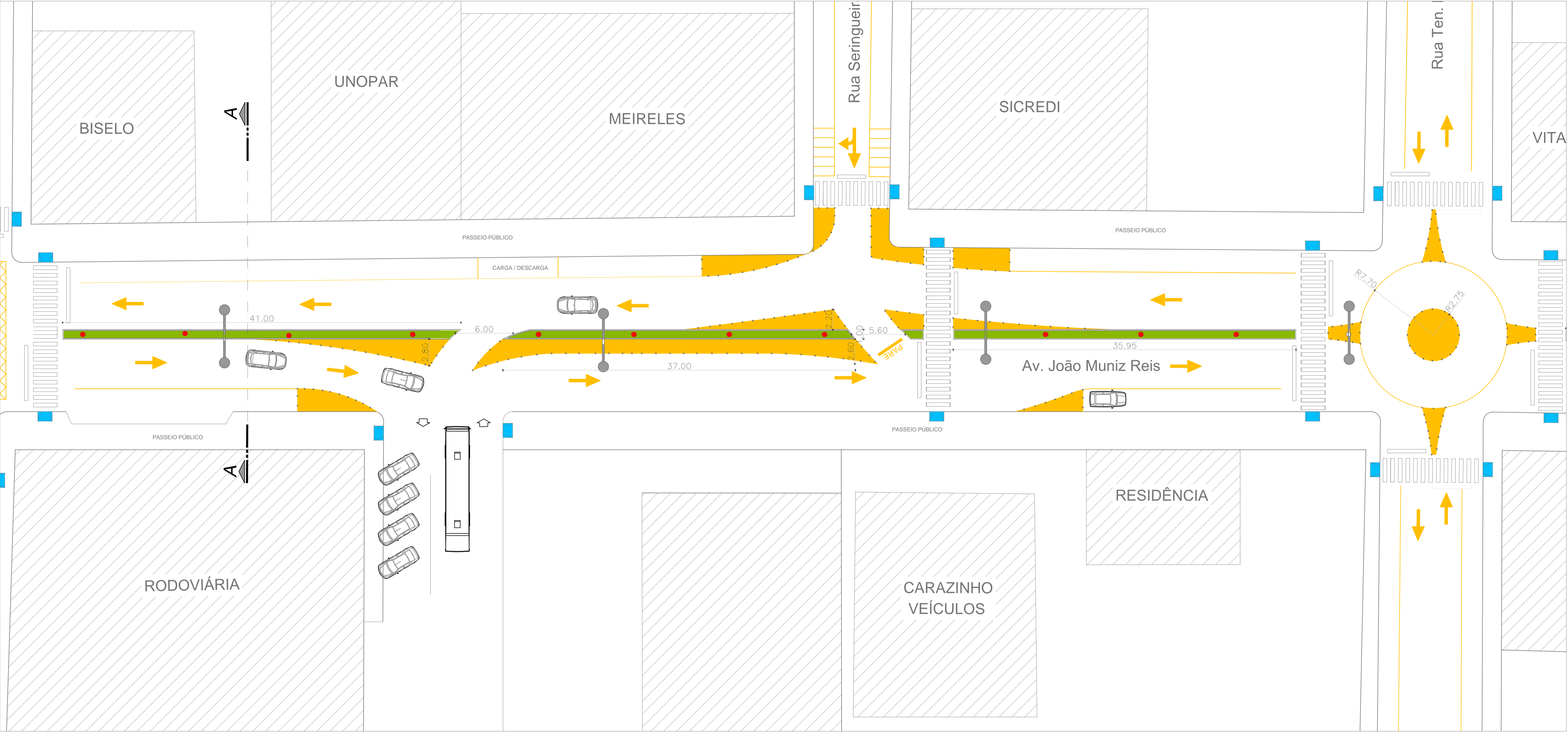

LEGENDA:

● CAIXA COM ESPERA ELÉTRICA

RUA JOÃO MUNIZ REIS - LOCALIZAÇÃO

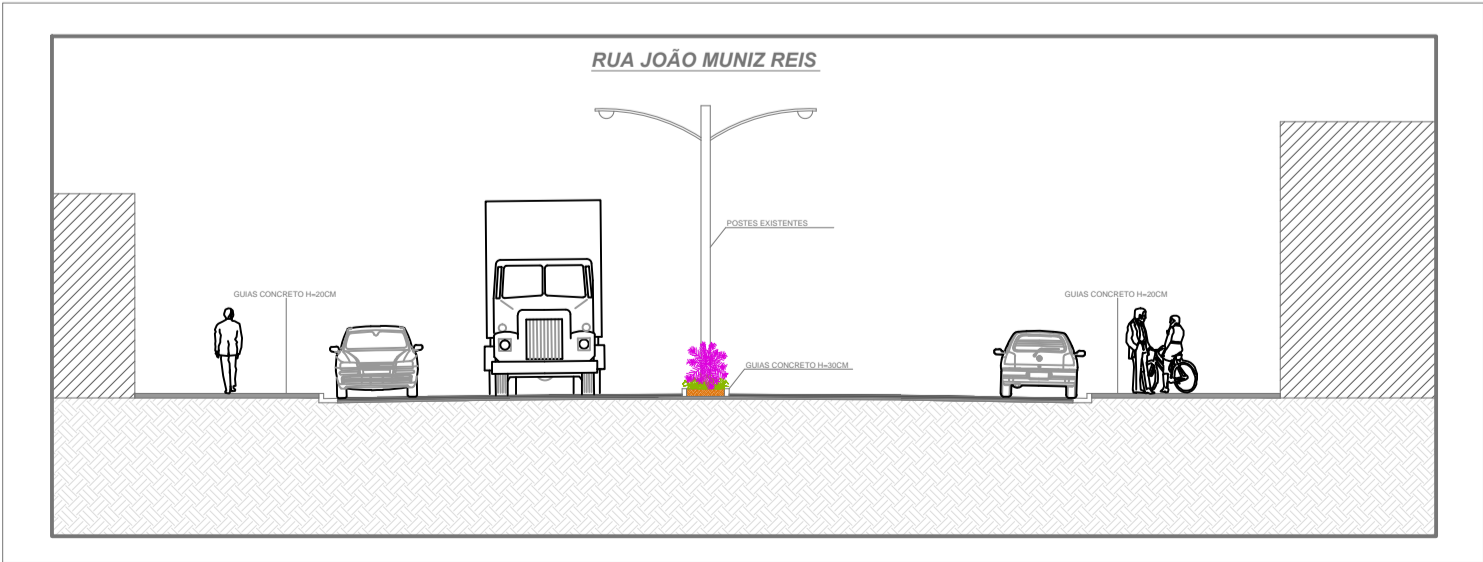

RUA JOÃO MUNIZ REIS - CORTE



**PREFEITURA MUNICIPAL DE  
FREDERICO WESTPHALEN**  
RUA JOSÉ CAÑELLAS, 258 - CENTRO - CEP 98400-000  
FREDERICO WESTPHALEN - RS  
FONE: (55) 3744 5050 / FAX (55) 3744 3887  
FREDERICOWESTPAHLEN@FREDERICOWESTPAHLEN.COM.BR

PREFEITURA MUNICIPAL:

**JOSÉ ALBERTO PANOSSO**  
PREFEITO

RESPONSÁVEL TÉCNICO:

**FÁBIO JULIANO VANZIN**  
CREA RS 124689

RESPONSÁVEL TÉCNICO:

**ANDERSON ZANATO**  
CAU AB 11483



**FREDERICO  
WESTPHALEN**  
Administração 2017-2020  
JUNTOS PODEMOS MAIS

RESPONSÁVEL TÉCNICO:

**PATRICIA BECHTEL**  
CAU A19179-5

RESPONSÁVEL TÉCNICO:

**SERGIO ANTÔNIO GRASSI**  
CREA RS 215.251

PROJETO	RUA JOÃO MUNIZ REIS - TRECHO 2		
ASSUNTO	PANTA BAIXA		
LOCAL	RUA JOÃO MUNIZ REIS- FREDERICO WESTPHALEN		
ESCALA: NO DESENHO	DATA: OUTUBRO/2019	DESENHO REVISÃO	GUILHERME PATRICIA
OBSERVAÇÃO: TODAS E QUAISQUER DÚVIDAS NA INTERPRETAÇÃO DESTES PROJETOS, DEVEM SER SOLICITADAS AOS AUTORES. NÃO SERÃO ACEITAS EXECUÇÕES EM DESACORDO COM O PROJETO GRÁFICO DESTA PRANCHA SEM A DEVIDA AUTORIZAÇÃO.			
PRANCHA: 02/04 ARQ - A1			