

### Vigas Baldrame e Superiores

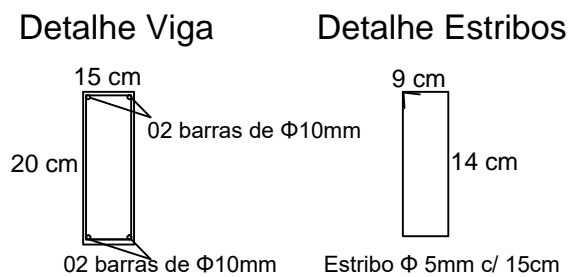

### Blocos de Sapata

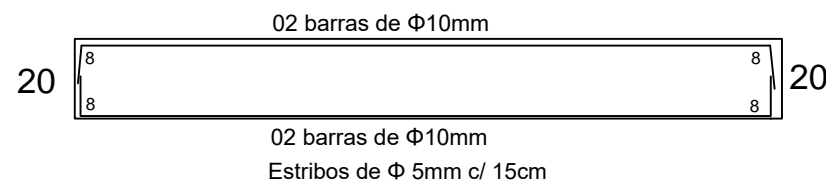

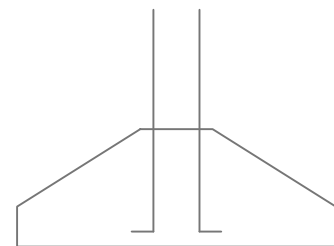
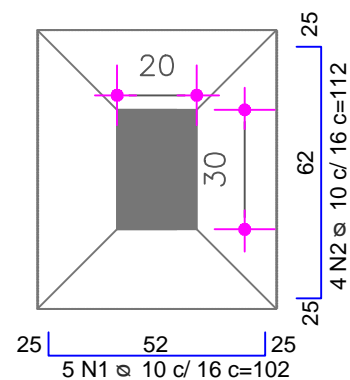

**FREDERICO WESTPHALEN**  
Administração 2017-2020  
JUNTOS PODEMOS MAIS

**PREFEITURA MUNICIPAL DE  
FREDERICO WESTPHALEN**

RUA JOSÉ CAÑELLAS, 258 - CENTRO - CEP 98400-000  
FREDERICO WESTPHALEN - RS  
FONE: (55) 3744 5050 / FAX (55) 3744 3887  
FREDERICOWESTPAHELN@FREDERICOWESTPHALEN.COM.BR

PREFEITURA MUNICIPAL:	
<p>_____ JOSE ALBERTO PANOSSO PREFEITO - CPF 259.489.970-49</p>	
RESPONSÁVEL TÉCNICO:	
<p>_____ SERGIO ANTÔNIO GRASSI CREA RS 215.251</p>	

PROJETO	CONSTRUÇÃO BANHEIRO LINHA SÃO PAULO		
ASSUNTO	FUNDAÇÃO		
LOCAL	LINHA SÃO PAULO- FREDERICO WESTPHALEN		
ESCALA: NO DESENHO	DATA: JANEIRO/2019	DESENHO GUILHERME	REVISÃO SERGIO
OBSERVAÇÃO: TODAS E QUAISQUER DÚVIDAS NA INTERPRETAÇÃO DESTA PROJETO, DEVEM SER SOLICITADAS AOS AUTORES. NÃO SERÃO ACEITAS EXECUÇÕES EM DESACORDO COM O PROJETO GRÁFICO DESTA PRANCHA SEM A DEVIDA AUTORIZAÇÃO.			

PRANCHA:  
**05/05**  
ARQ - A3