

LOCALIZAÇÃO DA OBRA – LINHA VILINHA – EX. ENSÃO:235,37M

Proponente: Município de Frederico Westphalen/RS

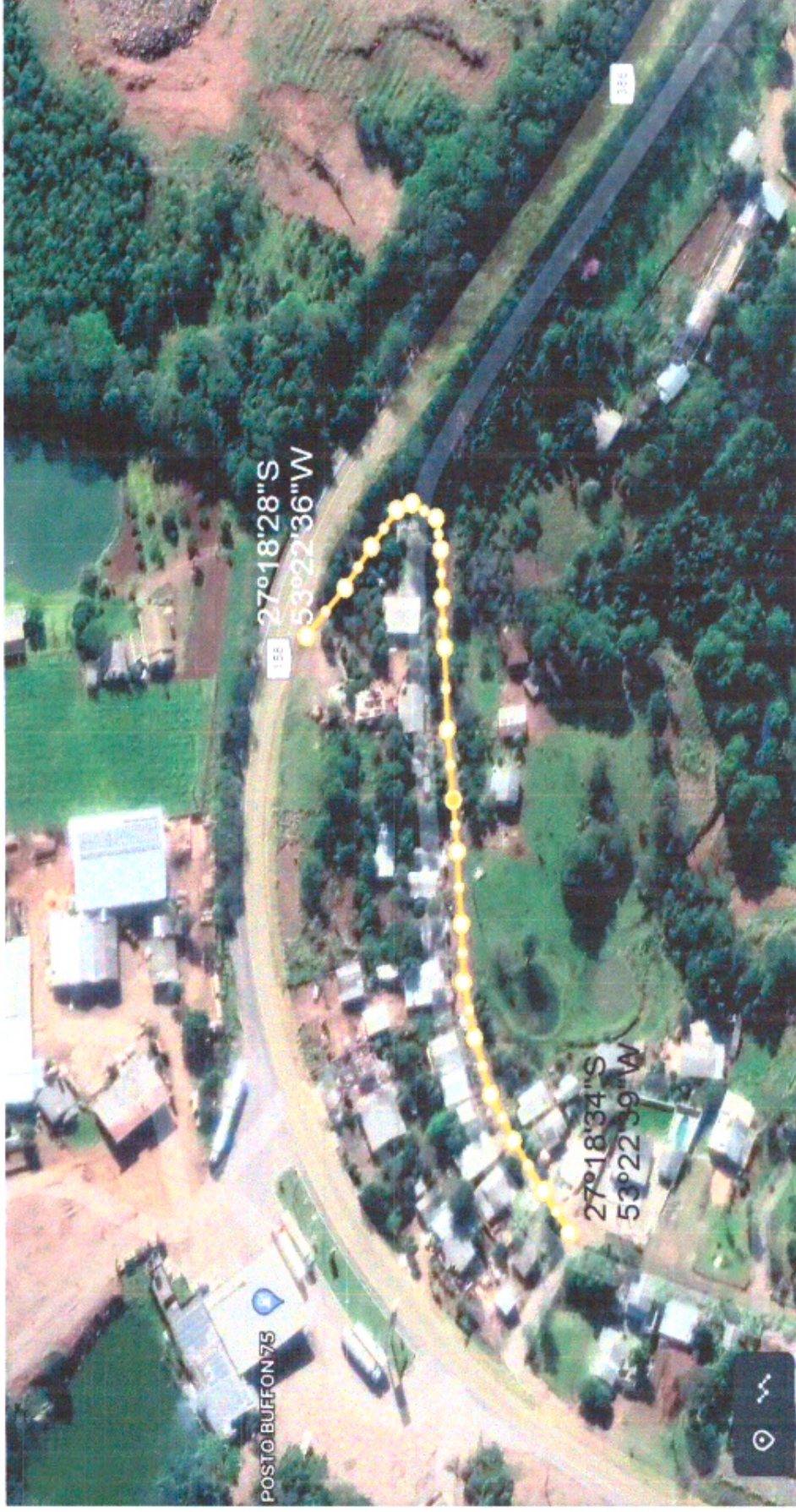

JOAO MANOEL

Assinado de forma digital por JOAO
BALESTRIN:0203900
3088

João Manoel Balestrin
Engenheiro Civil
CREA/RS SC143.935-8

Frederico Westphalen/RS 15/12/2021

Lucas R. F. de Aguiar
Secretário Municipal de
Coordenação e Planejamento

José Alberto Panosso
Prefeito Municipal
CPF:259.489.970-49

LOCALIZAÇÃO DA OBRA – LINHA SANTOS ANJOS – EXTENSÃO:550,00M

Proponente: Município de Frederico Westphalen/RS



JOAO MANOEL

BALESTRIN:0203900

3088

Assinado de forma digital por
JOAO MANOEL
BALESTRIN.02039003088
Dados: 2021.12.15 14:41:12 -03'00'

João Manoel Balestrin
Engenheiro Civil
CREA/RS SC143.935-8

Frederico Westphalen/RS 15/12/2021

Lucas R. F. de Aguiar
Secretário Municipal de
Coordenação e Planejamento

José Alberto Panosso
Prefeito Municipal
CPF:259.489.970-49

LOCALIZAÇÃO DA OBRA – ESTRADA FREDERICO (CALDO DA CANA) – EXTENSÃO:222,30M

Proponente: Município de Frederico Westphalen/RS

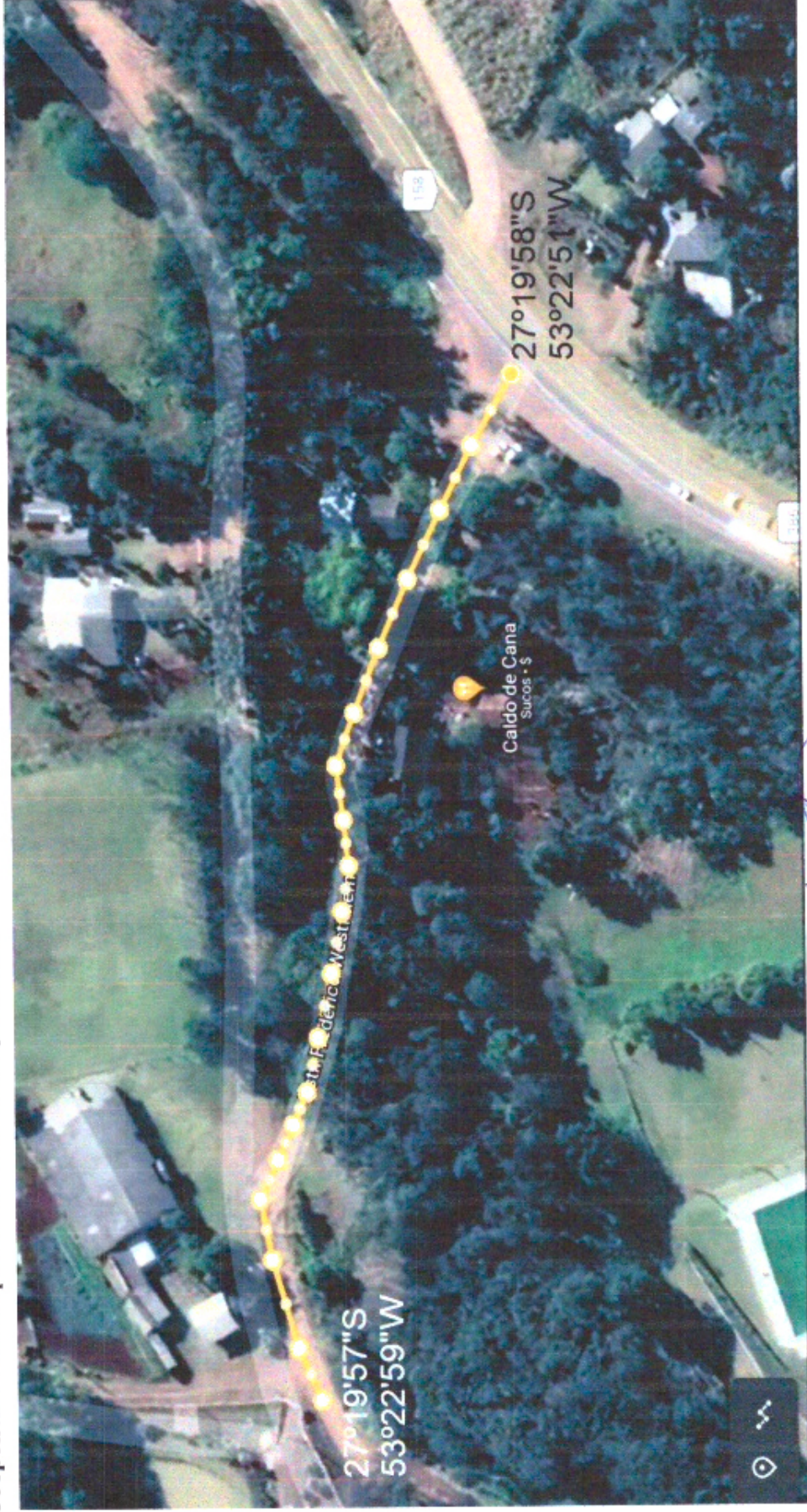

JOAO MANOEL

BALESTRIN:02039

003088

João Manoel Balestrin
Engenheiro Civil
CREA/RS SC143.935-8

Assinado de forma digital por
JOAO MANOEL
BALESTRIN:02039003088
Data: 2021.12.15 14:41:29
-03'00'

Lucas R. F. de Aguiar
Secretário Municipal de
Coordenação e Planejamento

José Alberto Patosso
Prefeito Municipal
CPF:259.489.970-49

Frederico Westphalen/RS 15/12/2021

LOCALIZAÇÃO DA OBRA – LINHA SÃO JOSÉ – EXTENSÃO:1030,00M

Proponente: Município de Frederico Westphalen/RS

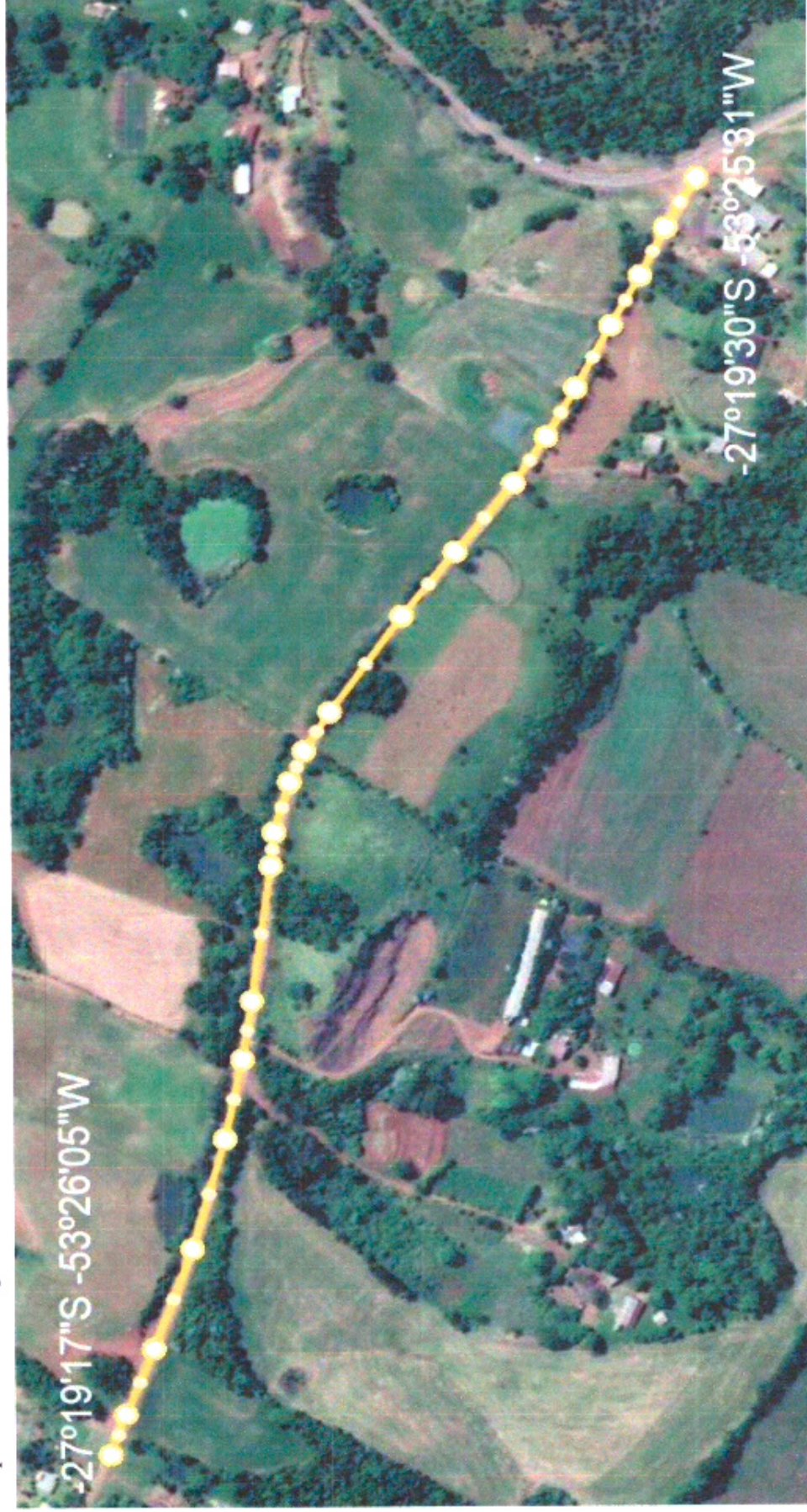

JOAO MANOEL
BALESTRIN:020390
03088

Assinado de forma digital por
JOAO MANOEL
BALESTRIN:02039003088
Dados: 2021.12.15 14:41:46
-03'00'

João Manoel Balestrin
Engenheiro Civil
CREA/RS SC143.935-8

Lucas R. F. de Aguiar
Secretário Municipal de
Coordenação e Planejamento

Lucas R. F. de Aguiar
Secretário Municipal de
Coordenação e Planejamento

José Alberto Panosso
Prefeito Municipal
CPF:259.489.970-49

Frederico Westphalen/RS 15/12/2021

DMT JAZIDA PEDRA BASALTICA IRREGULAR – LINHA VILINHA

Proponente: Município de Frederico Westphalen/RS

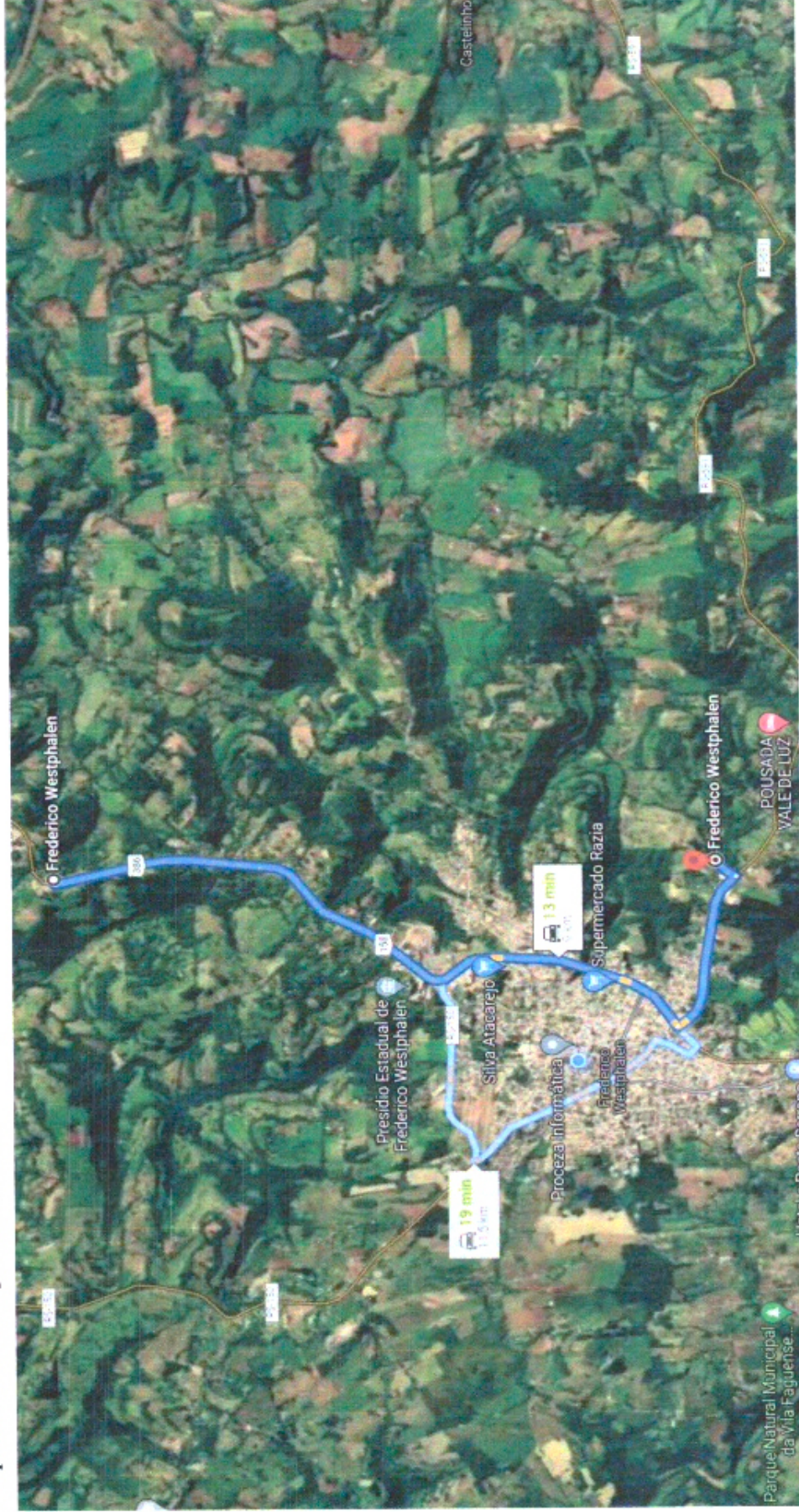

JOAO MANOEL Assinado de forma digital
por JOAO MANOEL
BALESTRIN:020 BALESTRIN:02039003088
39003088 Dados: 2021.12.15
14:46:19 -03'00'

João Manoel Balestrin
Engenheiro Civil
CREA/RS SC143.935-8

Frederico Westphalen/RS 15/12/2021

José Alberto Panosso
Prefeito Municipal
CPF:259.489.970-49

DMT JAZIDA PEDREGAL BASALTICA IRREGULAR – LINHA SANTOS ANJOS

Proponente: Município de Frederico Westphalen/RS

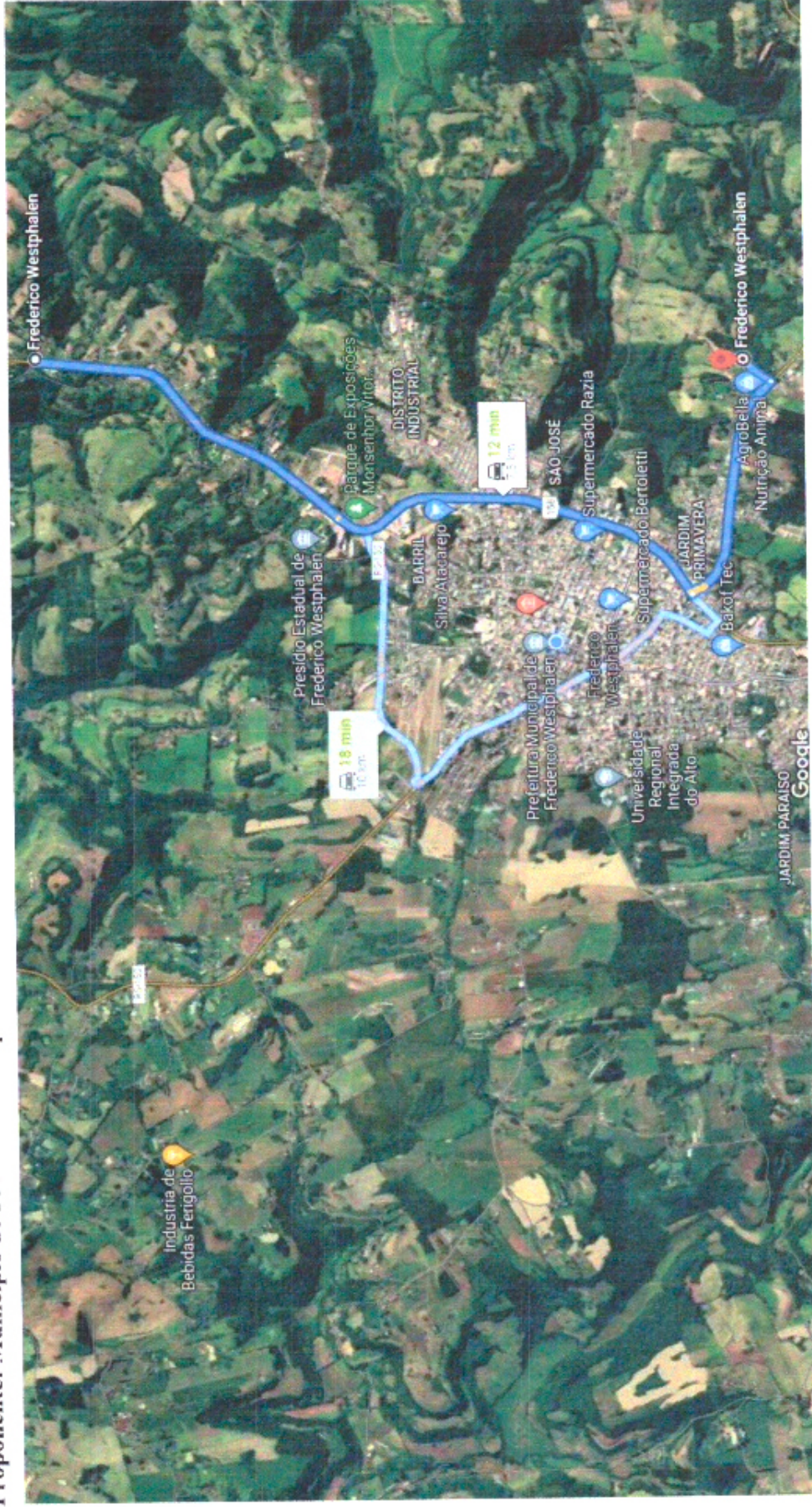

JOAO MANOEL
Assinado de forma digital
por JOAO MANOEL
BALESTRIN:0203
9003088
Dados: 2021.12.15 14:46:41
-03'00'

João Manoel Balestrin
Engenheiro Civil
CREA/RS SC143.935-8

Frederico Westphalen/RS 15/12/2021

José Alberto Panosso
Prefeito Municipal
CPF:259.489.970-49

DMT JAZIDA PEDRA BASÁLTICA IRREGULAR – ESTRADA – FREDERICO CALDO DE CANA

Proponente: Município de Frederico Westphalen/RS

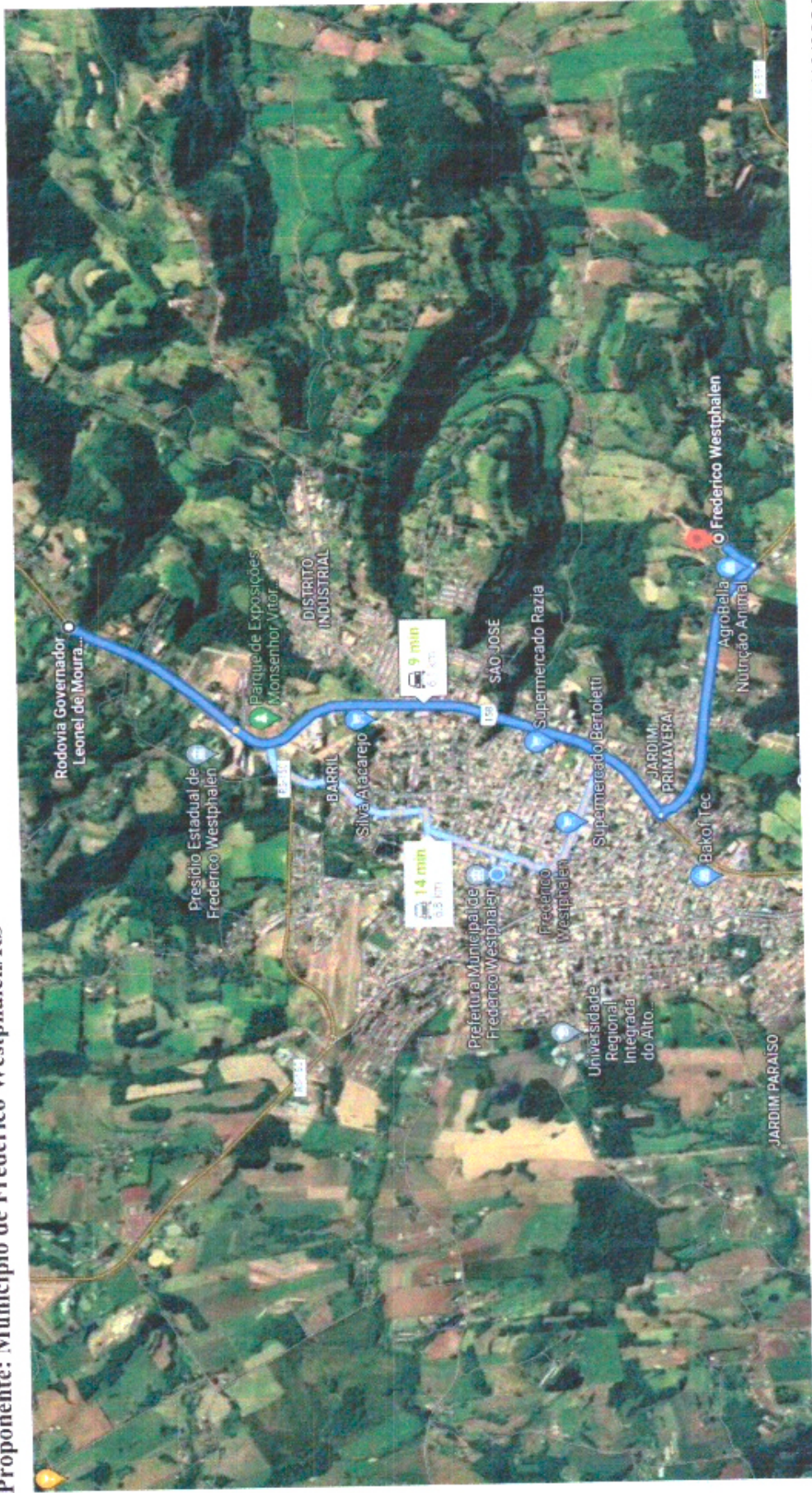

Frederico Westphalen/RS 15/12/2021

João Manoel Balestrin
Engenheiro Civil
CREA/RS SC143.935-8

José Alberto Panosso
Prefeito Municipal
CPF:259.489.970-49

DMT JAZIDA LÁVRA BASALTICA IRREGULAR - LINHA SÃO JOSÉ

Proponente: Município de Frederico Westphalen/RS



Frederico Westphalen/RS 15/12/2021

JOAO MANOEL
BALESTRIN:02039
003088

Assinado de forma digital por
JOAO MANOEL
BALESTRIN:2039003088
Dados: 2021.12.15 14:46:55
-03'00'

João Manoel Balestrin
Engenheiro Civil
CREA/RS SC143.935-8

José Alberto Panosso
Prefeito Municipal
CPF:259.489.970-49

DMT LAZADA PÓ DE PEDRA- LINHA VINHA

Proponente: Município de Frederico Westphalen/RS



Frederico Westphalen/RS 15/12/2021

JOAO MANOEL
 Assinado de forma digital por
 JOAO MANOEL
 BALESTRIN:02039003
 BALESTRIN:20159003088
 Dados: 2021.12.15 14:04:22 -03'00'
 088

João Manoel Balestrin
 Engenheiro Civil
 CREA/RS SC143.935-8

José Alberto Panosso
 Prefeito Municipal
 CPF:259.489.970-49

DMT JALDA PÓ DE PEDRA- LINHA SANTOS ANJOS

Proponente: Município de Frederico Westphalen/RS



Frederico Westphalen/RS 15/12/2021

JOAO MANOEL Assinado de forma digital por
JOAO MANOEL
BALESTRIN:02039
Dados: 2021.12.15 14:44:42
003088 -03'00'

João Manoel Balestrin
Engenheiro Civil
CREA/RS SC143.935-8

José Alberto Panosso
Prefeito Municipal
CPF:259.489.970-49

DMT JAZIDA , JO DE PEDRA – ESTRADA FREDERIC, CALDO DE CANA

Proponente: Município de Frederico Westphalen/RS



Frederico Westphalen/RS 15/12/2021

JOAO MANOEL Assinado de forma digital por
JOAO MANOEL
BALESTRIN:02039 BALESTRIN:0039003088
003088 Dados: 2021.12.15 14:44:59
-03'00'

João Manoel Balestrin
Engenheiro Civil
CREA/RS SC143.935-8

José Alberto Panosso
Prefeito Municipal
CPF:259.489.970-49

DMT LAZADA PÓ DE PEDRA – LINHA SÁ JOSÉ

Proponente: Município de Frederico Westphalen/RS

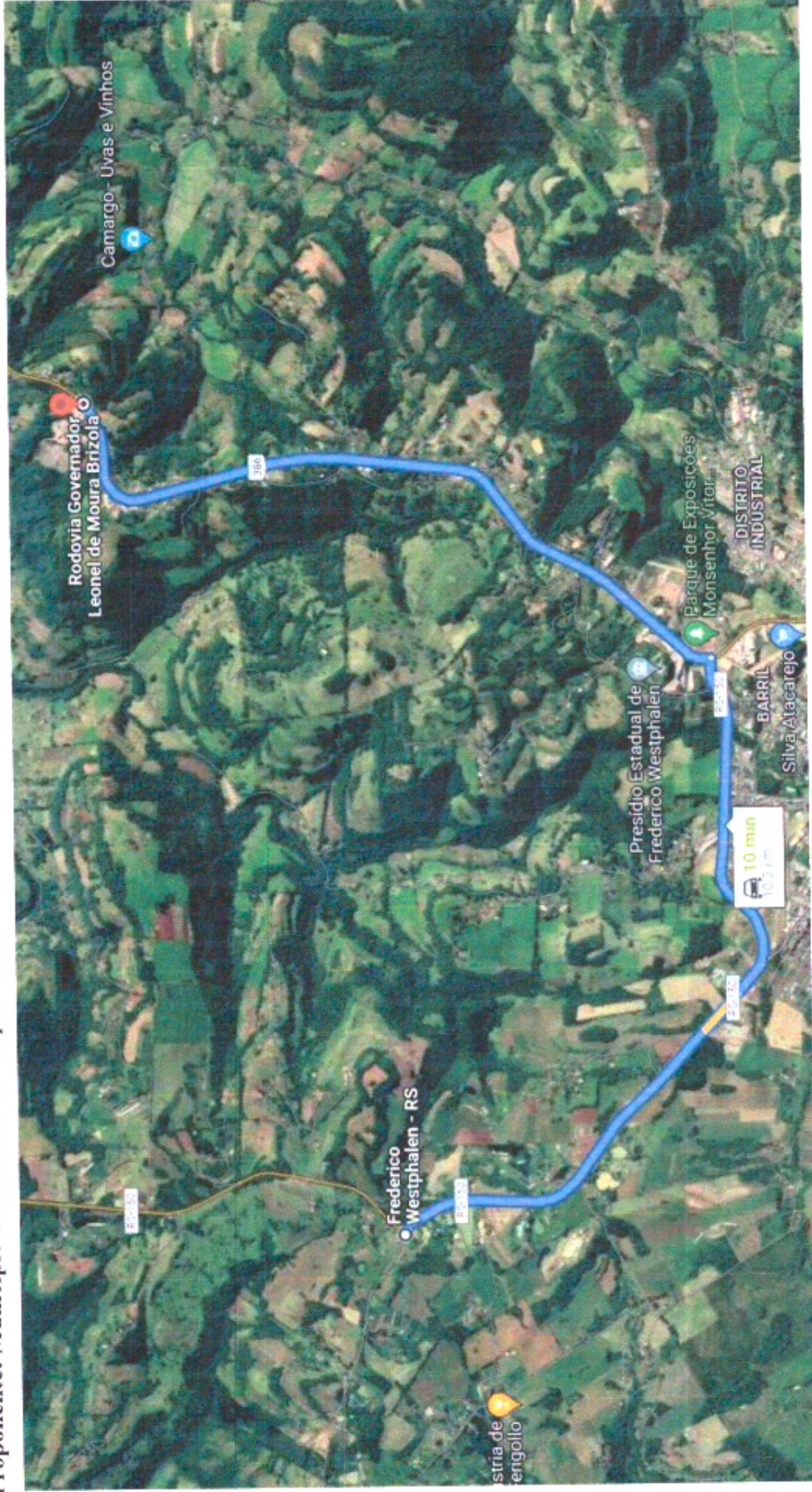

JOAO MANOEL Assinado de forma digital
por JOAO MANOEL
BALESTRIN:0203
9003088 Dados: 2021.12.15 14:45:13
-03'00'

João Manoel Balestrin
Engenheiro Civil
CREA/RS SC143.935-8

Frederico Westphalen/RS 15/12/2021

José Alberto Paróssio
Prefeito Municipal
CPF:259.489.970-49