

DETALHAMENTOS TÉCNICOS

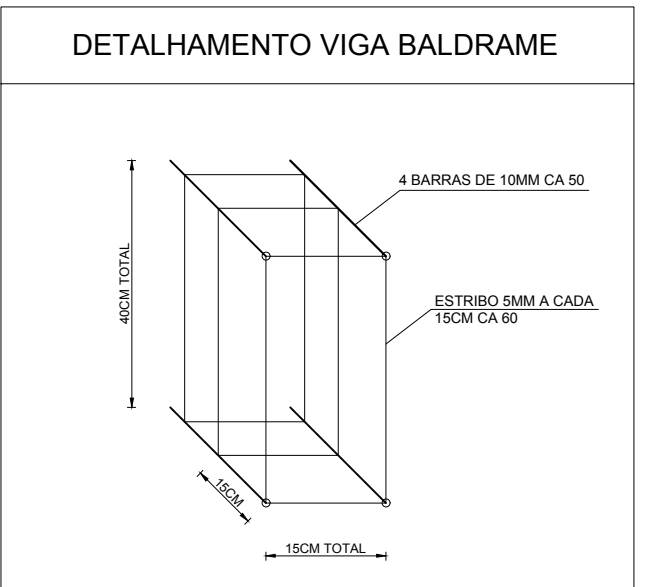
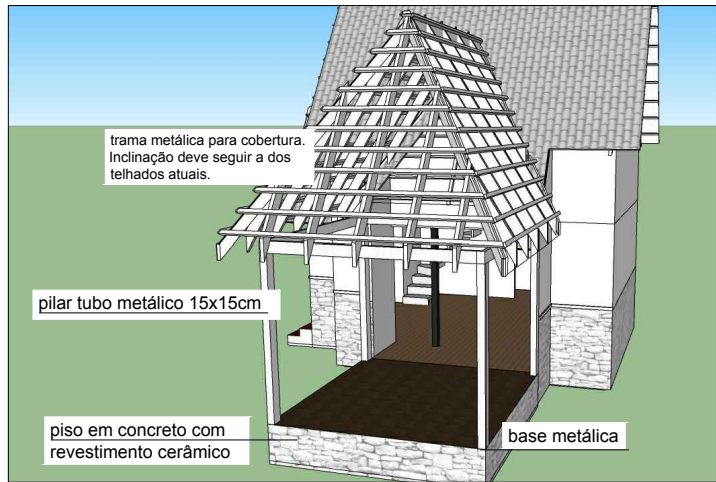
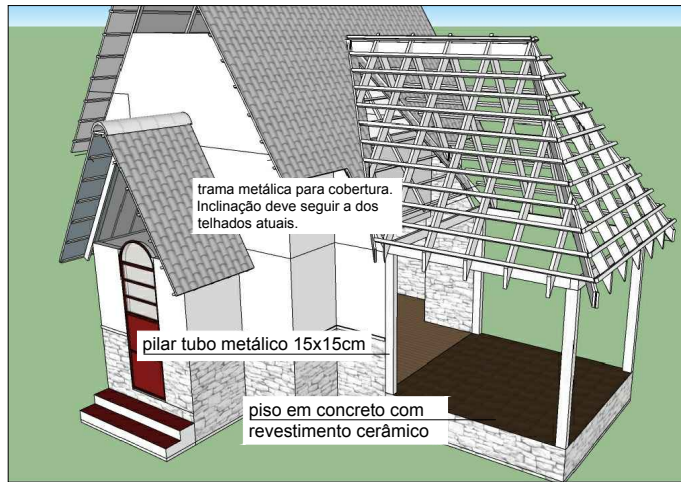
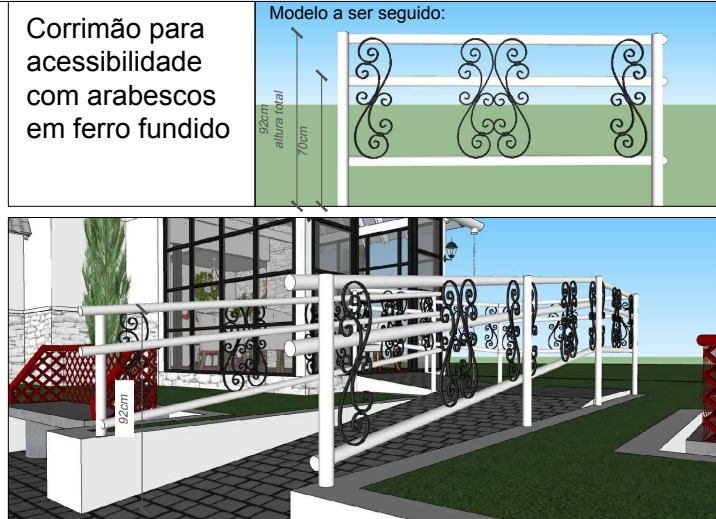
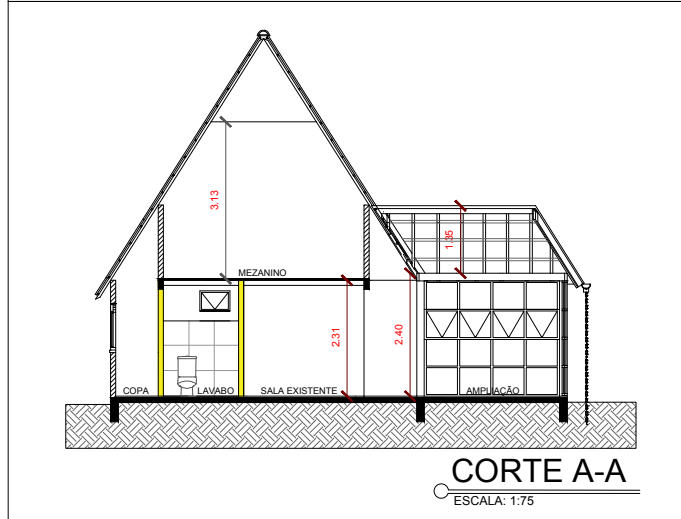

PREFEITURA MUNICIPAL DE FREDERICO WESTPHALEN	
RUA JOSÉ CAÑELLAS, 25B - CENTRO - CEP 98400-000 FREDERICO WESTPHALEN - RS FONE: (55) 3744 5050 / FAX (55) 3744 3887 FREDERICOWESTPAHELN@FREDERICOWESTPHALEN.COM.BR	
PREFEITURA MUNICIPAL:	
JOSE ALBERTO PANOSSO PREFEITO - CPF 259.489.970-49	
RESPONSÁVEL TÉCNICO:	
RENATO PIZZINATO FERRARI CREA RS 87041	
FREDERICO WESTPHALEN EM CONSTATANTE DESENVOLVIMENTO	
PROJETO	REFORMA E AMPLIAÇÃO "CASA RECREATIVA NA PRAÇA DA MATRIZ"
ASSUNTO	PLANTA BAIXA/ cortes e perspectivas
LOCAL	PRAÇA DA MATRIZ - FREDERICO WESTPHALEN
ESCALA: NO DESENHO	DESENHO REVISÃO
DATA: JULHO/2022	GUILHERME RENATO
OBSERVAÇÃO: TODAS E QUAISQUER DÚVIDAS NA INTERPRETAÇÃO DESTE PROJETO, DEVEM SER SOLICITADAS AOS AUTORES, NÃO SERÃO ADEITAS EXECUÇÕES EM DESACORDO COM O PROJETO GRÁFICO DESTA PRANCHA SEM A DEVIDA AUTORIZAÇÃO.	
PRANCHA: 01/01 ARQ - A1	