

1 Corte AA'
1:100

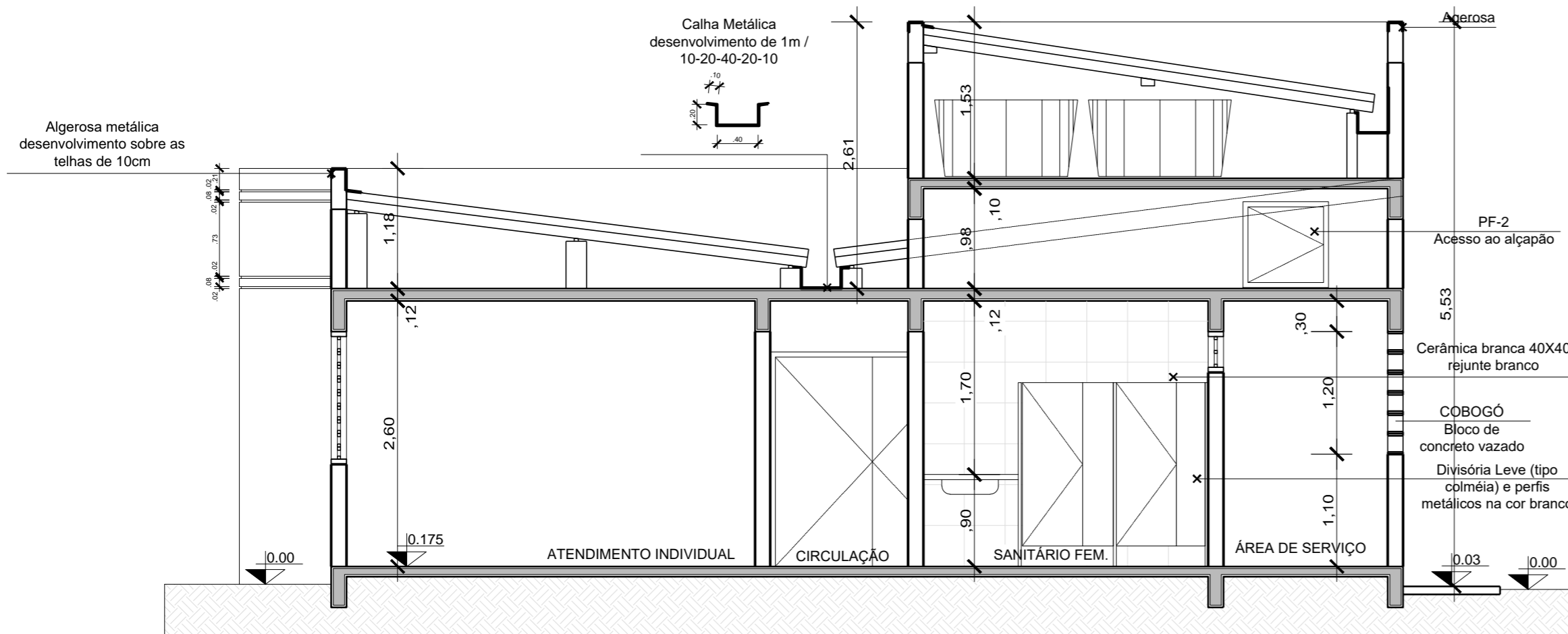

2 Corte BB'
1:50



**PREFEITURA MUNICIPAL DE
FREDERICO WESTPHALEN**

RUA JOSÉ CAÑELLAS, 258 - CENTRO - CEP 98400-000
FREDERICO WESTPHALEN - RS
FONE: (55) 3744 5050 / FAX (55) 3744 3887
FREDERICOWESTPAHELN@FREDERICOWESTPHALEN.COM.BR

PREFEITURA MUNICIPAL:	
<p>JOSE ALBERTO PANOSSO PREFEITO MUNICIPAL - CPF 259.489.970-49</p>	
SECRETÁRIO MUNICIPAL DE COORDENAÇÃO E PLANEJAMENTO:	RESPONSÁVEL TÉCNICO:
<p>ALEXANDRE MARTINAZZO</p>	<p>ANDERSON ZANATO CAU AB1148-3</p>
RESPONSÁVEL TÉCNICO:	RESPONSÁVEL TÉCNICO:
<p>PATRICIA BUCHELLE BECHTEL CAU A19179-5</p>	<p>RENATO PIZZINATO FERRARI CREA RS 87041</p>

PROJETO	CENTRO DE REFERÊNCIA ESPECIALIZADA EM ASSISTÊNCIA SOCIAL		
ASSUNTO	CORTE AA' / BB'		
LOCAL	TRAVESSA ADÃO FRANCISCATTO, 89 - BAIRRO FÁTIMA		
ESCALA: NO DESENHO	DATA: JANEIRO/2019	DESENHO	ANDERSON
		REVISÃO	ANDERSON
OBSERVAÇÃO:			
TODAS E QUAISQUER DÚVIDAS NA INTERPRETAÇÃO DESTA PROJETO, DEVEM SER SOLICITADAS AOS AUTORES. NÃO SERÃO ACEITAS EXECUÇÕES EM DESACORDO COM O PROJETO GRÁFICO DESTA PRANCHA SEM A DEVIDA AUTORIZAÇÃO.			

PRANCHA:
06/08
ARQ - A2
EDITADA