

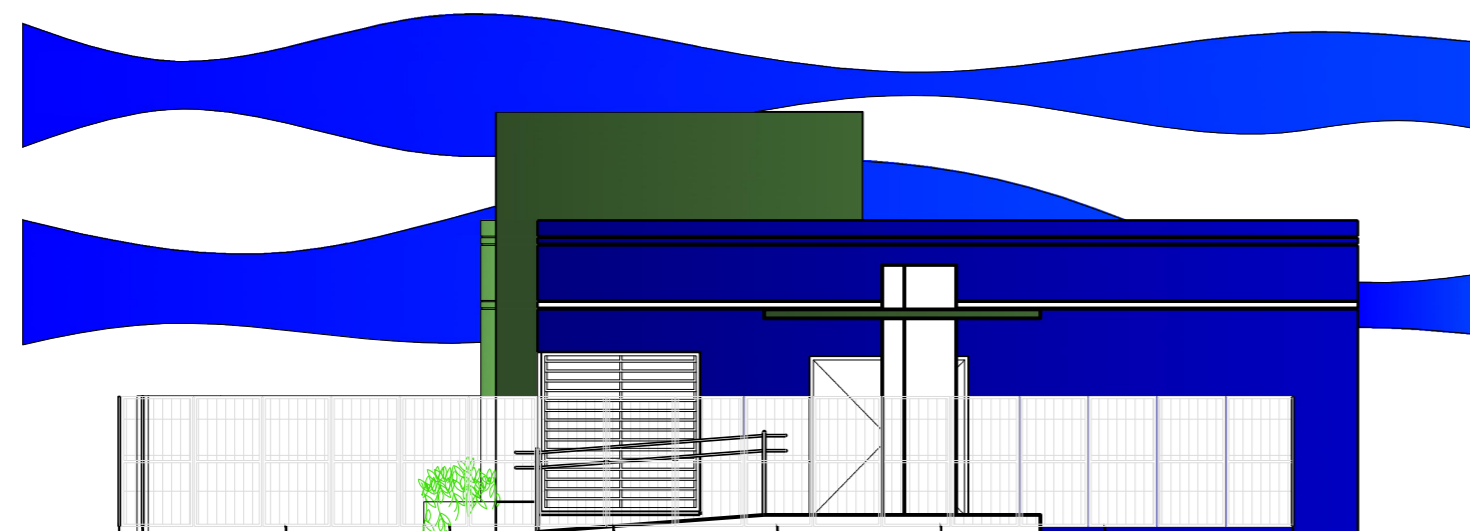

1 Fachada Longitudinal
1/100



2 Fachada Transversal
1/100

| | | | |
|---|---|---|---|
|  | | PREFEITURA MUNICIPAL DE FREDERICO WESTPHALEN | |
| | | RUA JOSÉ CAÑELLAS, 258 - CENTRO - CEP 98400-000 FREDERICO WESTPHALEN - RS FONE: (55) 3744 5050 / FAX (55) 3744 3887 FREDERICOWESTPAHELN@FREDERICOWESTPHALEN.COM.BR | |
| PREFEITURA MUNICIPAL: | | _____ JOSE ALBERTO PANOSSO PREFEITO MUNICIPAL - CPF 259.489.970-49 | |
| SECRETÁRIO MUNICIPAL DE COORDENAÇÃO E PLANEJAMENTO: | _____ ALEXANDRE MARTINAZZO | RESPONSÁVEL TÉCNICO: | _____ ANDERSON ZANATO CAU AB1148-3 |
| RESPONSÁVEL TÉCNICO: | _____ PATRICIA BUCHELLE BECHTEL CAU A19179-5 | RESPONSÁVEL TÉCNICO: | _____ RENATO PIZZINATO FERRARI CREA RS 87041 |
| PROJETO | CENTRO DE REFERÊNCIA ESPECIALIZADA EM ASSISTÊNCIA SOCIAL | | |
| ASSUNTO | FACHADA TRANSVERSAL E LONGITUDINAL | | |
| LOCAL | TRAVESSA ADÃO FRANCISCATTO, 89 - BAIRRO FÁTIMA | | |
| ESCALA: 1/100 | DATA: ABRIL/2019 | DESENHO | ANDERSON |
| | | REVISÃO | ANDERSON |
| OBSERVAÇÃO: TODAS E QUAISQUER DÚVIDAS NA INTERPRETAÇÃO DESTA PROJETO, DEVEM SER SOLICITADAS AOS AUTORES. NÃO SERÃO ACEITAS EXECUÇÕES EM DESACORDO COM O PROJETO GRÁFICO DESTA PRANCHA SEM A DEVIDA AUTORIZAÇÃO. | | | |
| | | | PRANCHA: 01/01 ARQ - A2 EDITADA |