

fachada leste  
ESCALA: 1/100

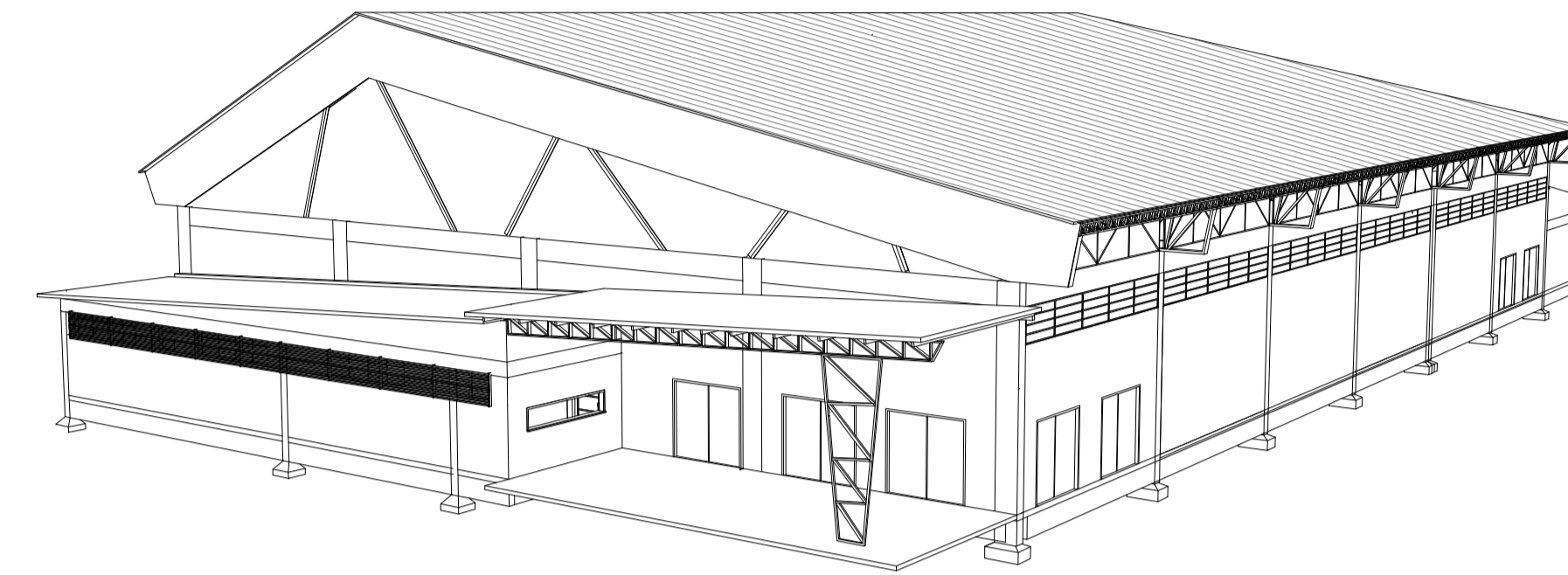

perspectiva 3D  
ESCALA: 1/100

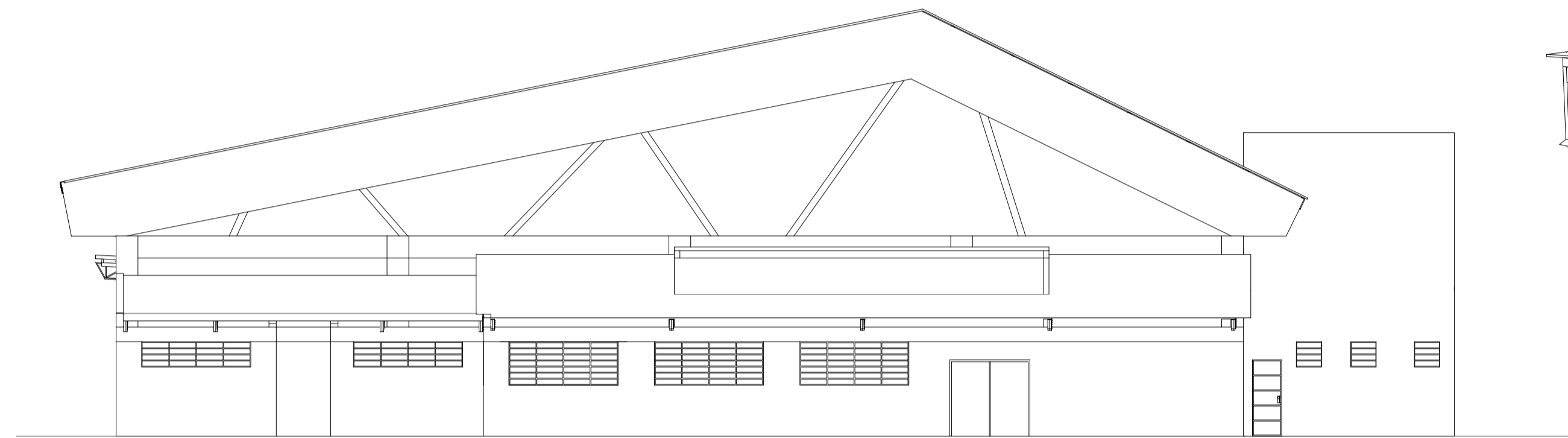

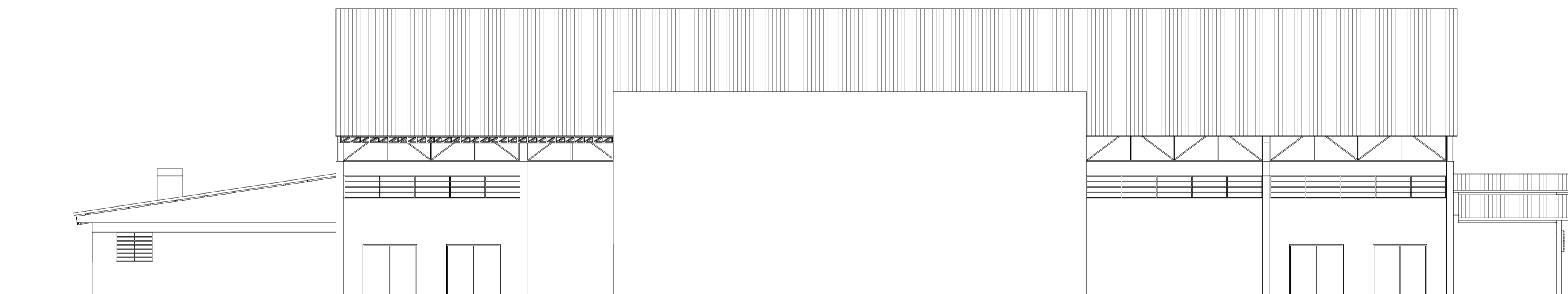

fachada oeste  
ESCALA: 1/100

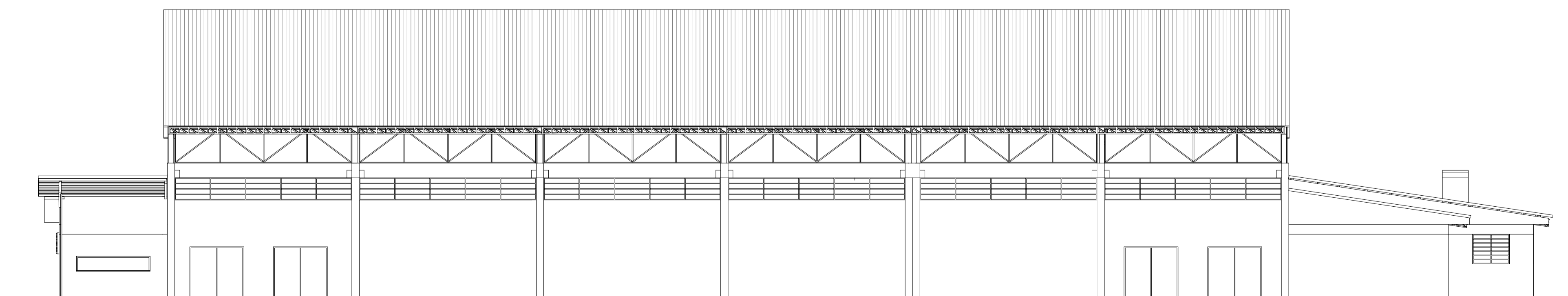

fachada sul  
ESCALA: 1/100



fachada norte  
ESCALA: 1/100

	<b>PREFEITURA MUNICIPAL DE FREDERICO WESTPHALEN</b> RUA JOSÉ CAPELLAS, 258 - CENTRO - CEP 98400-000 FREDERICO WESTPHALEN - RS FONE: (55) 3744 5050 / FAX (55) 3744 3887 FREDERICOWESTPAHELN@FREDERICOWESTPHALEN.COM.BR	
	PREFEITURA MUNICIPAL: JOSÉ ALBERTO PANOSSO PRESIDENTE DO CONSÓRCIO - CPF 259.489.970-49	
RESPONSÁVEL TÉCNICO: FÁBIO JULIANO VANZIN CREA: RS 124689	RESPONSÁVEL TÉCNICO: ANDERSON ZANATO CAU: AB1148-3	
	RESPONSÁVEL TÉCNICO: PATRÍCIA BECHTEL CAU: A1 91 79-5	
PROJETO:	ESPAÇO DE EVENTOS	
ASSUNTO:	FACHADAS	
LOCAL:	PARQUE DE EXPOSIÇÕES - FREDERICO WESTPHALEN	
ESCALA: NO DESENHO	DATA: MAIO/2019	DESENHO: GUILHERME REVISÃO: ANDERSON/FÁBIO/PATRÍCIA
OBSERVAÇÃO: TODAS E QUAISQUER DÚVIDAS NA INTERPRETAÇÃO DESTES PROJETO, DEVEM SER SOLICITADAS AOS AUTORES. NÃO SERÃO ACEITAS EXECUÇÕES EM DESACORDO COM O PROJETO GRÁFICO DESTA PRANCHA SEM A DEVIDA AUTORIZAÇÃO.		
		PRANCHA: 05/07 ARQ - A1