

Planta - Hidráulica
ESCALA: 1/125

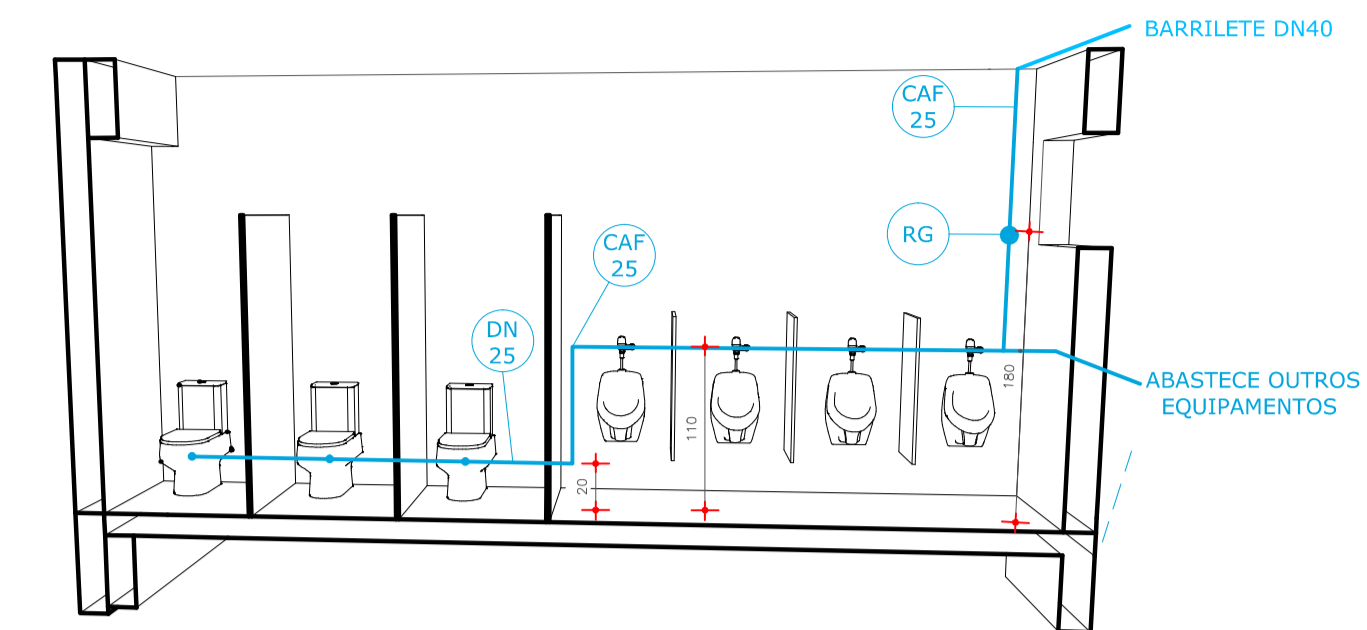

Perspectiva Isométrica A
ESCALA: SEM ESCALA

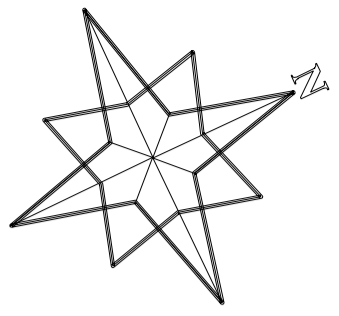
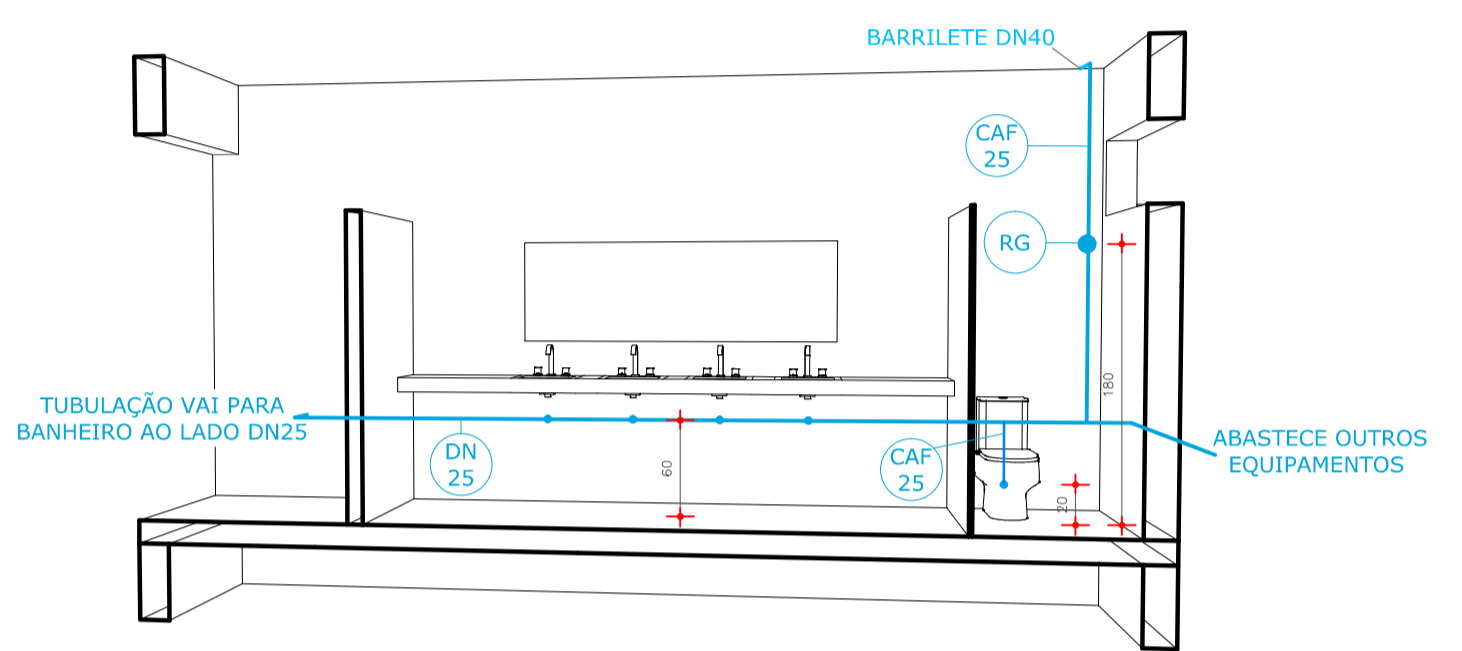

Perspectiva Isométrica B
ESCALA: SEM ESCALA

	PREFEITURA MUNICIPAL DE FREDERICO WESTPHALEN RUA JOSÉ CAPELLAS, 258 - CENTRO - CEP 98400-000 FONE: (55) 3744 5050 / FAX (55) 3744 3887 FREDERICOWESTPAHELN@FREDERICOWESTPHALEN.COM.BR	
	PREFEITURA MUNICIPAL: JOSE ALBERTO PANOSSO PRESIDENTE DO CONSÓRCIO - CPF 259.489.970-49	
RESPONSÁVEL TÉCNICO: FÁBIO JULIANO VANZIN CREA: RS 124689	RESPONSÁVEL TÉCNICO: ANDERSON ZANATO CAU: AB1148-3	
RESPONSÁVEL TÉCNICO: PATRICIA BECHTEL CAU: A1 91 79-5		
PROJETO ESPAÇO DE EVENTOS		
ASSUNTO HIDRAULICA		
LOCAL PARQUE DE EXPOSIÇÕES - FREDERICO WESTPHALEN		
ESCALA: NO DESENHO	DATA: MAIO/2019	DESENHO: GUILHERME
		REVISÃO: ANDERSON/FABIO/PATRICIA
OBSERVAÇÃO: TODAS E QUAISQUER DÚVIDAS NA INTERPRETAÇÃO DESTES PROJETOS, DEVEM SER SOLICITADAS AOS AUTORES. NÃO SERÃO ACEITAS EXECUÇÕES EM DESACORDO COM O PROJETO GRÁFICO DESTA PRANCHA SEM A DEVIDA AUTORIZAÇÃO.		
		PRANCHA: 06/07 ARQ - A1