

Detalhamento Pré Moldado

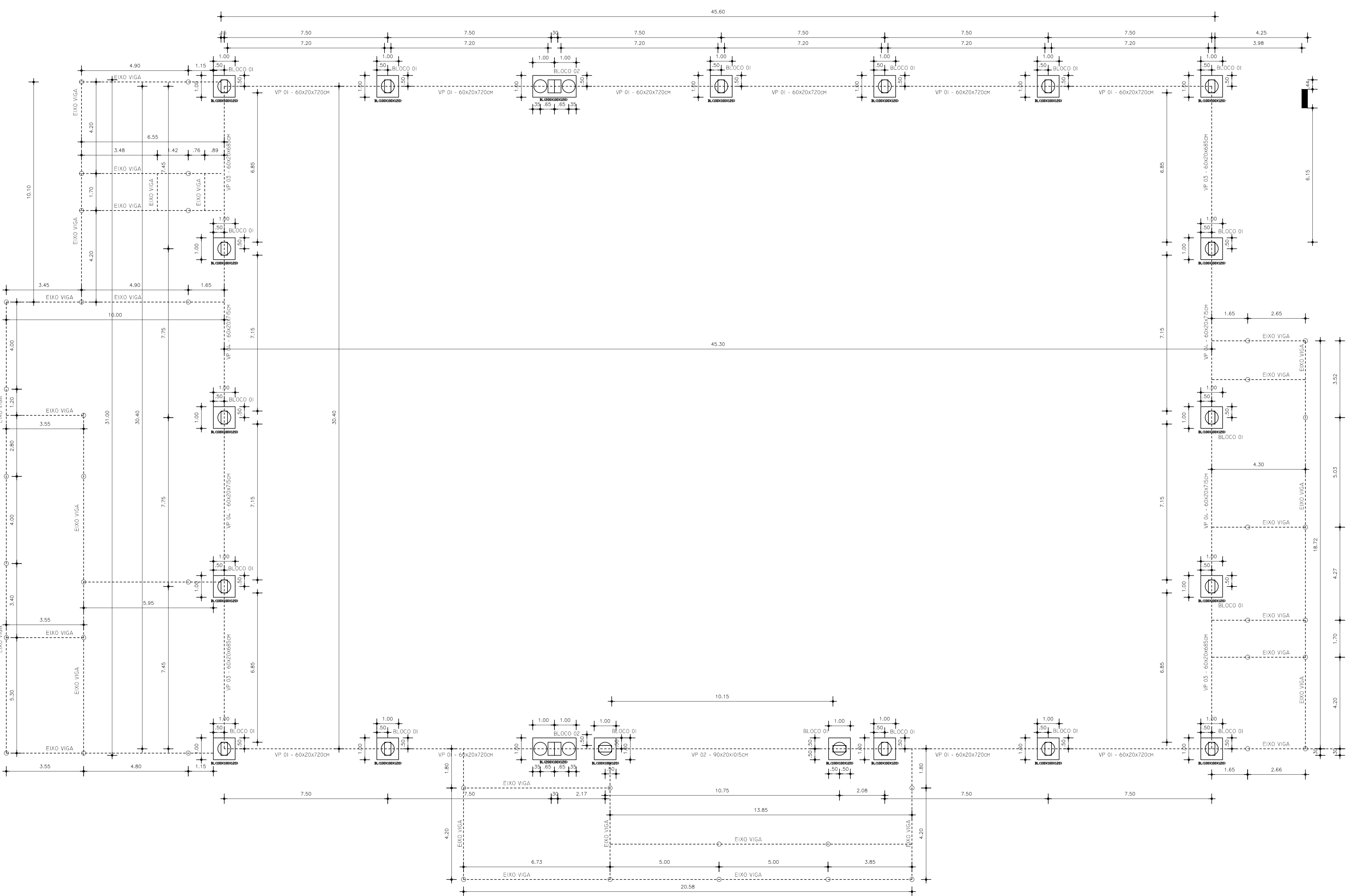
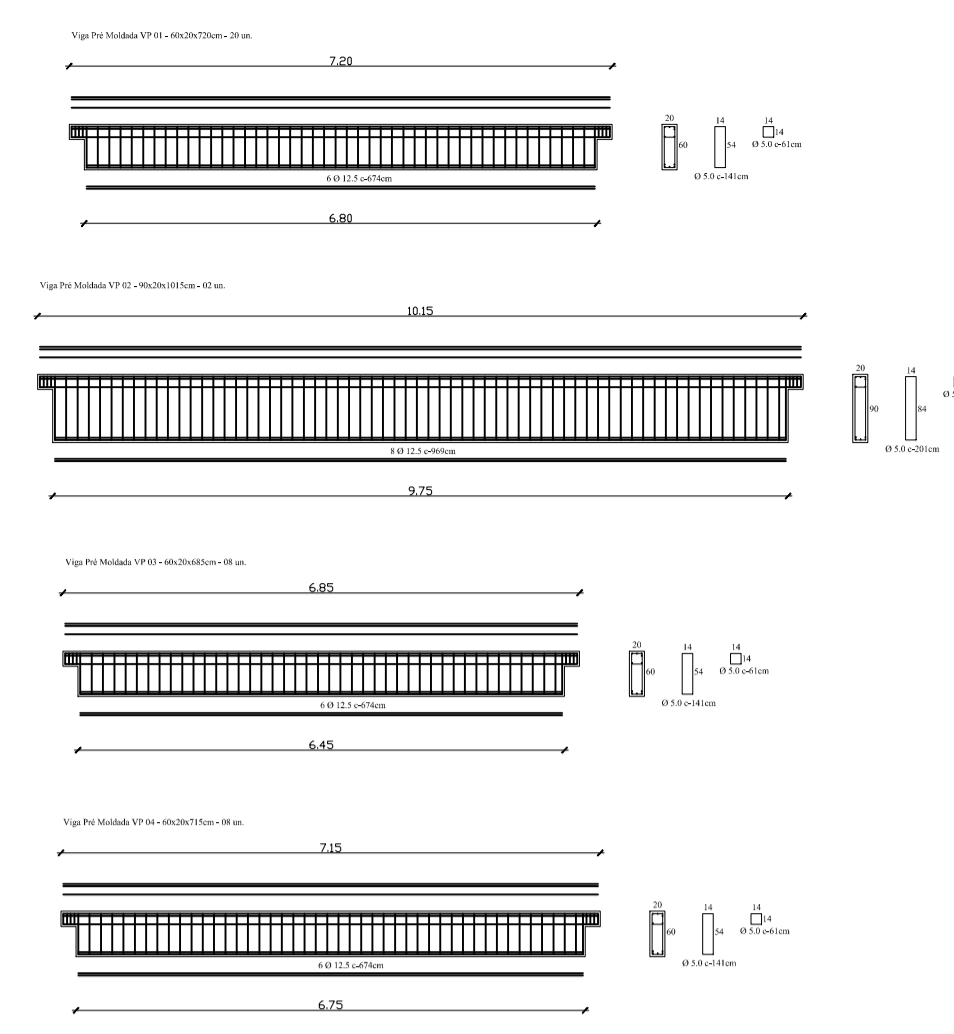
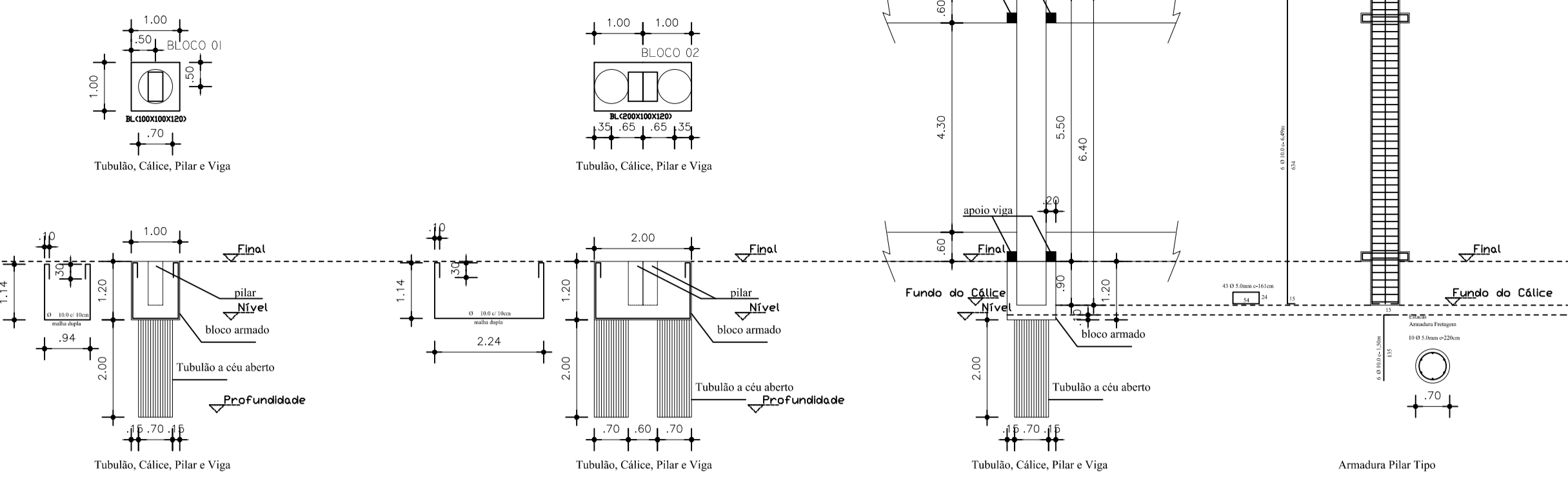

**PREFEITURA MUNICIPAL DE
FREDERICO WESTPHALEN**

RUA JOSÉ CAPELLAS, 258 - CENTRO - CEP 98400-000
FREDERICO WESTPHALEN - RS
FONE: (55) 3744 5050 / FAX (55) 3744 3887
FREDERICOWESTPAHELN@FREDERICOWESTPHALEN.COM.BR

PREFEITURA MUNICIPAL:

JOSE ALBERTO PANOSO
PRESIDENTE DO CONSÓRCIO - CPF 259.489.970-49

RESPONSÁVEL TÉCNICO:

FÁBIO JULIANO VANZIN
CREA: RS 124689

ANDERSON ZANATO
CAU: AS 1148-3

RESPONSÁVEL TÉCNICO:

PATRICIA BECHTEL
CAU: A 12179-5

PROJETO	ESPAÇO DE EVENTOS		
ASSUNTO	PROJETO LOCAÇÃO E DETALHAMENTO PRÉ MOLDADOS		
LOCAL	PARQUE DE EXPOSIÇÕES - FREDERICO WESTPHALEN		
ESCALA: NO DESENHO	DATA: MAIO/2019	DESENHO: FÁBIO	REVISÃO: FÁBIO
OBSERVAÇÃO: TODAS E QUAISQUER DÚVIDAS NA INTERPRETAÇÃO DESTA PLANILHA, DEVEM SER SOLICITADAS AOS AUTORES. NÃO SERÃO ACEITAS EXECUÇÕES EM DESACORDO COM O PROJETO GRÁFICO DESTA PLANILHA SEM A DEVIDA AUTORIZAÇÃO.			
			PRANCHA 03/05 EST - A1