

* RUA DO COMÉRCIO/RUA MARCÍRIO DIAS - CENTRO

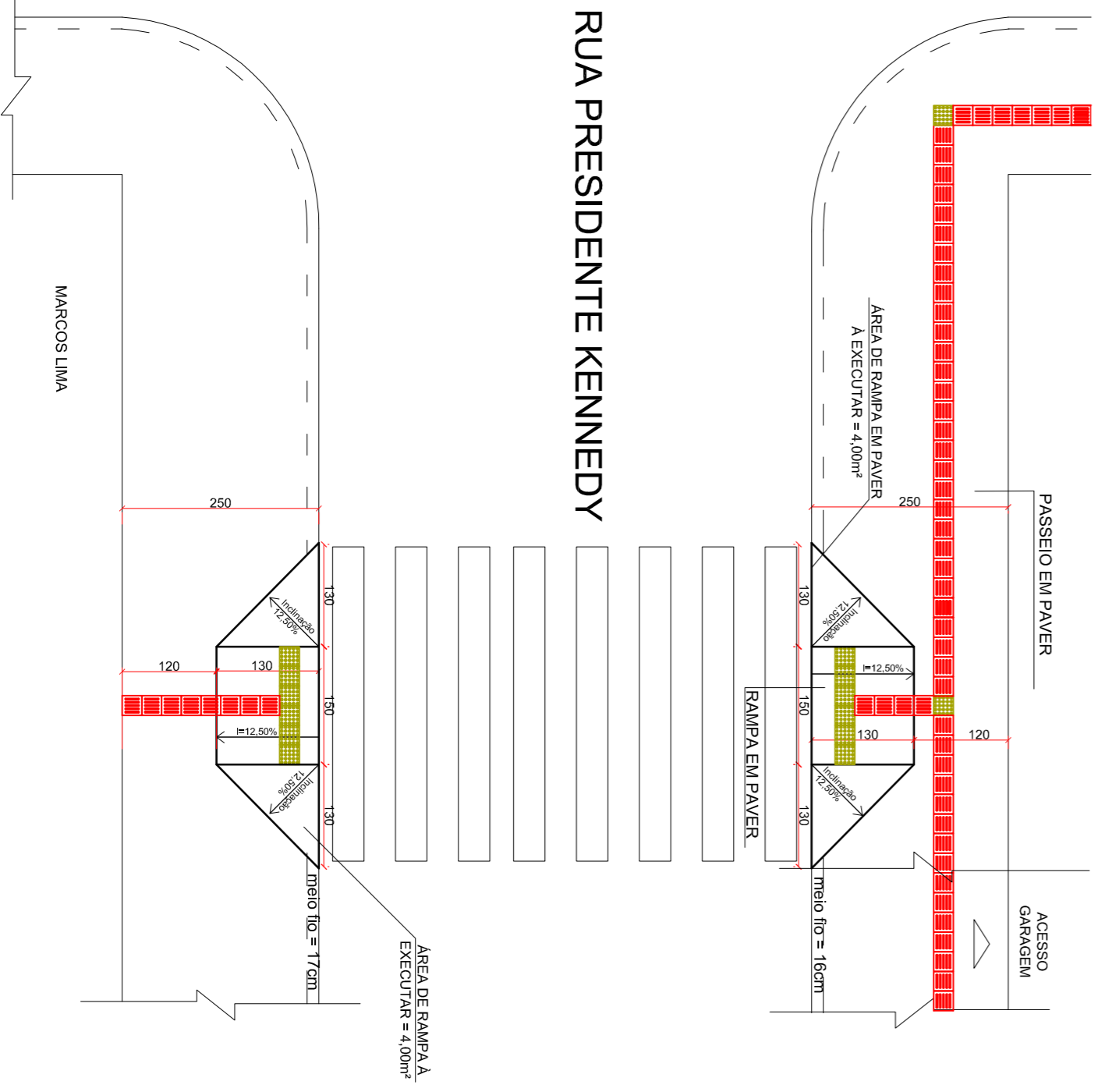

RUA PRESIDENTE KENNEDY

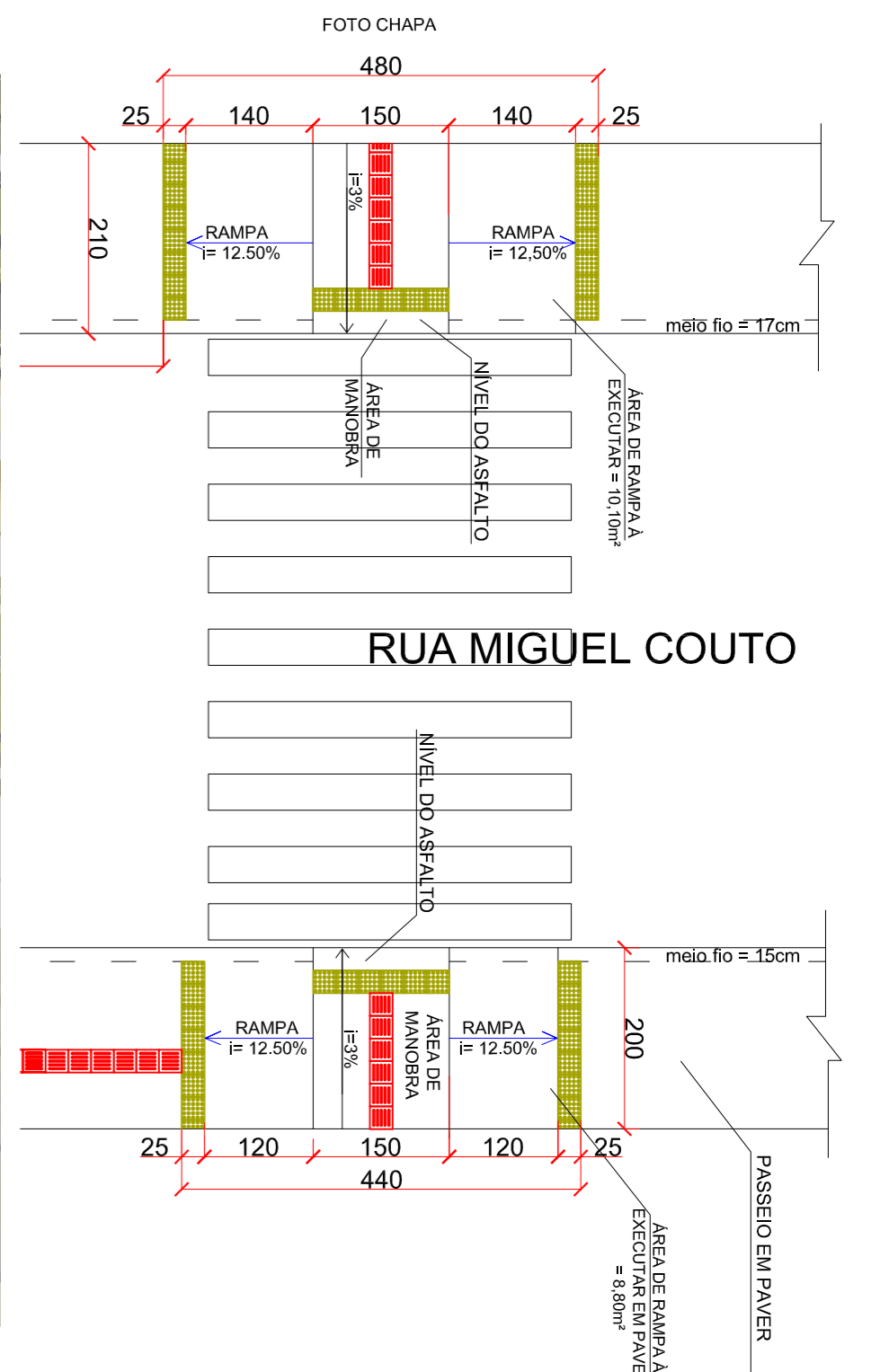
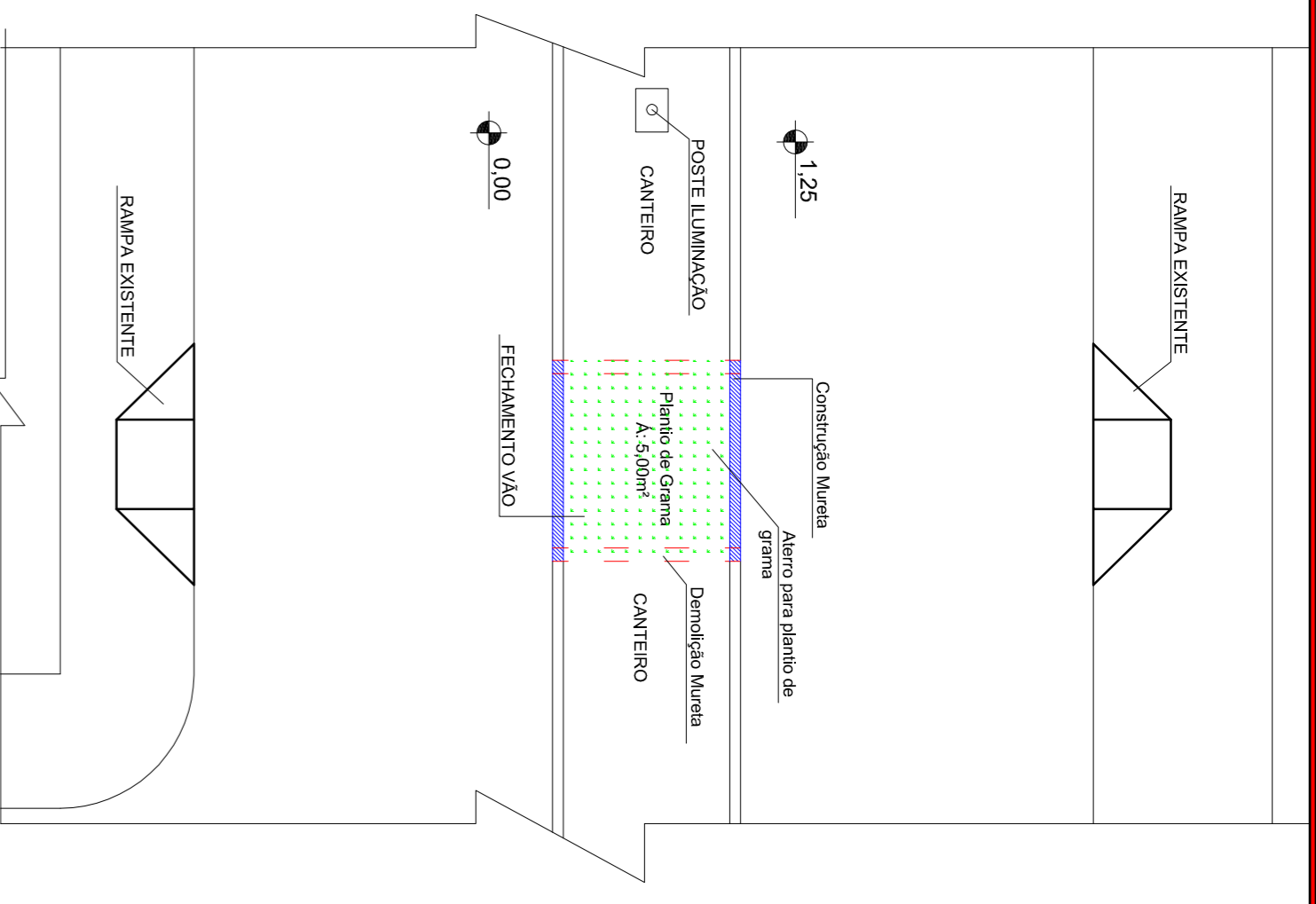

* AVENIDA SÃO PAULO 01.1 - ITAPAGÉ

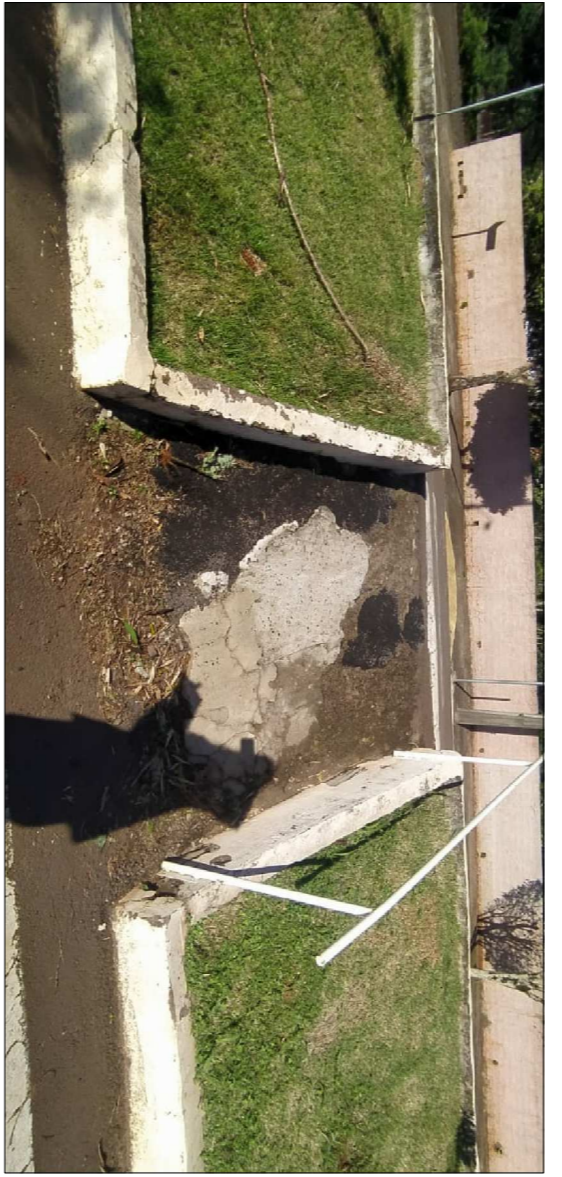

PREFEITURA MUNICIPAL DE FREDERICO WESTPHALEN
 Rua José Gávea, 258 - CENTRO - CEP 98400-000
 FONE: (51) 3744 5050 / FAX (51) 3744 3897
 FREDERIDOWESTPHALEN@PREFEIDOWESTPHALEN.COM.BR

JOSÉ ALBERTO PANOSSE
 PREFEITO

ANNA CAROLINA QUATRIN
 SECRETÁRIA DE PLANEJAMENTO

| | |
|------------|---|
| PROJETO | PROJETO DE ACESSIBILIDADE |
| ASSUNTO | PLANTAS BAIXAS E DETALHAMENTOS PASSEIO COM ACESSIBILIDADE |
| LOCAL | RUAS E AVENIDAS DA CIDADE DE FREDERICO WESTPHALEN |
| ESCALA: | ANA C. Q. |
| NO DESENHO | REVISÃO |
| DATA: | JUNHO/2023 |
| REVISÃO | ANA C. Q. |
| PROJETO | PROJETO DE ACESSIBILIDADE |
| DATA: | JUNHO/2023 |
| REVISÃO | ANA C. Q. |
| PROJETO | PROJETO DE ACESSIBILIDADE |
| DATA: | JUNHO/2023 |
| REVISÃO | ANA C. Q. |