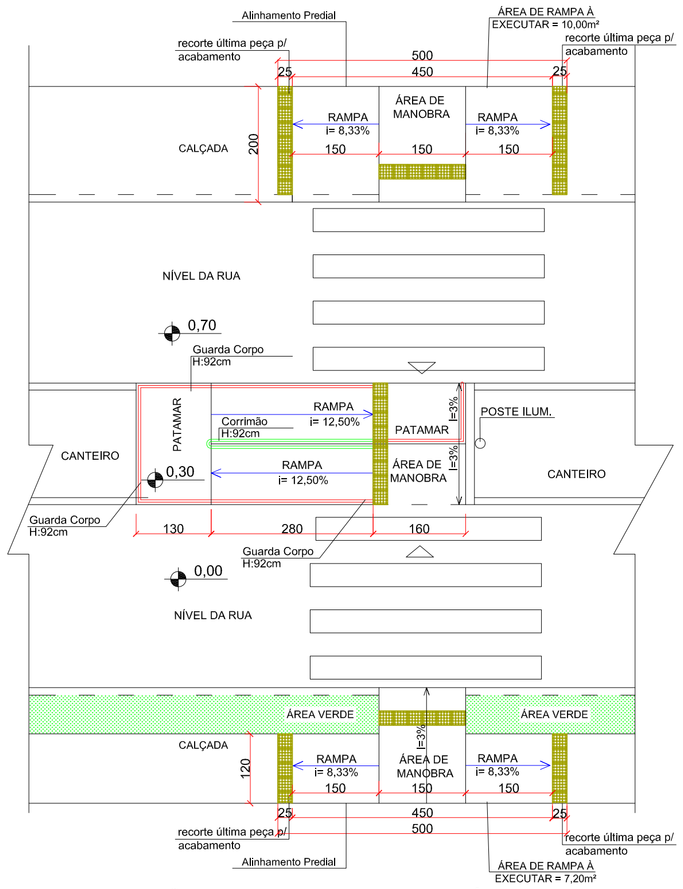

* AVENIDA SÃO PAULO 01 - ITAPAGÉ

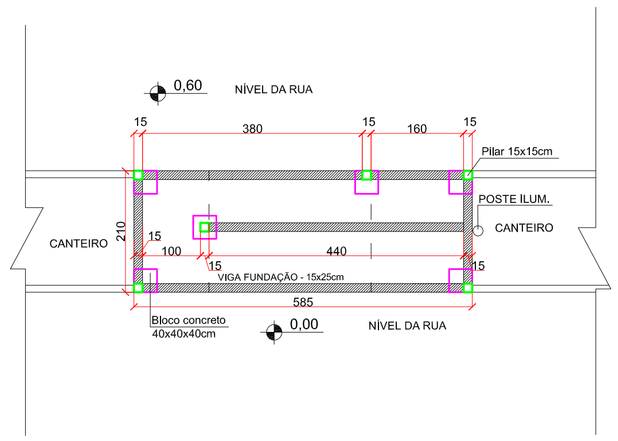

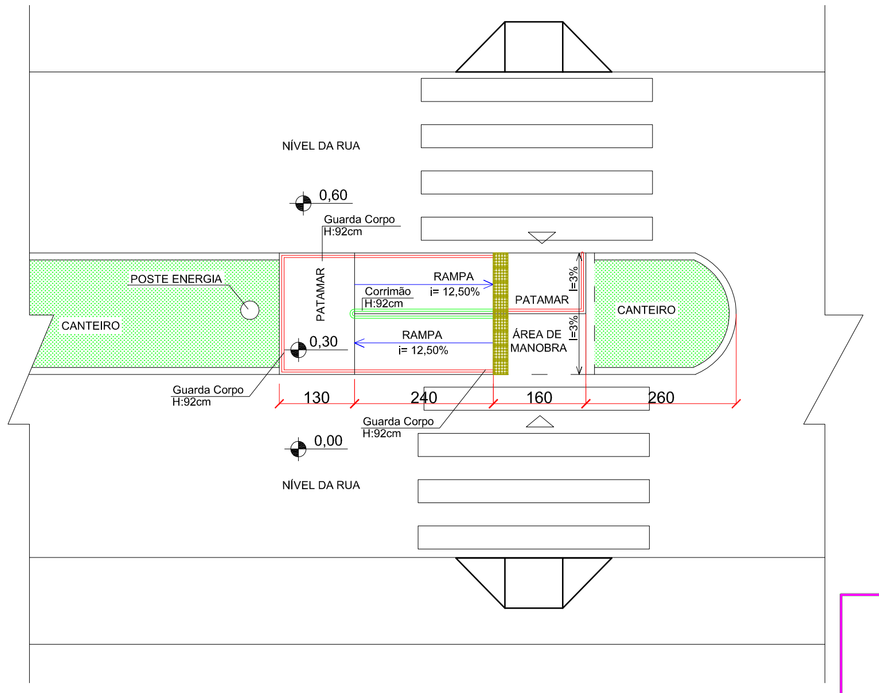

* AVENIDA SÃO PAULO 02 - ITAPAGÉ

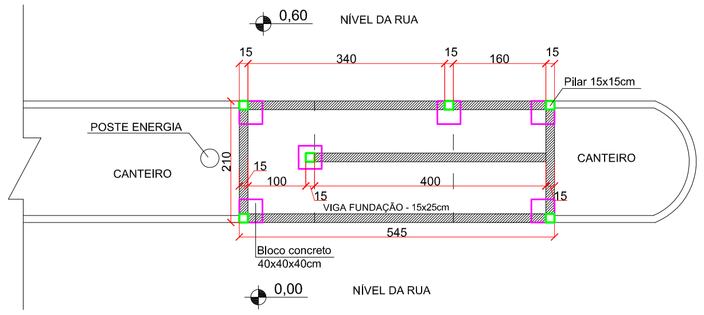

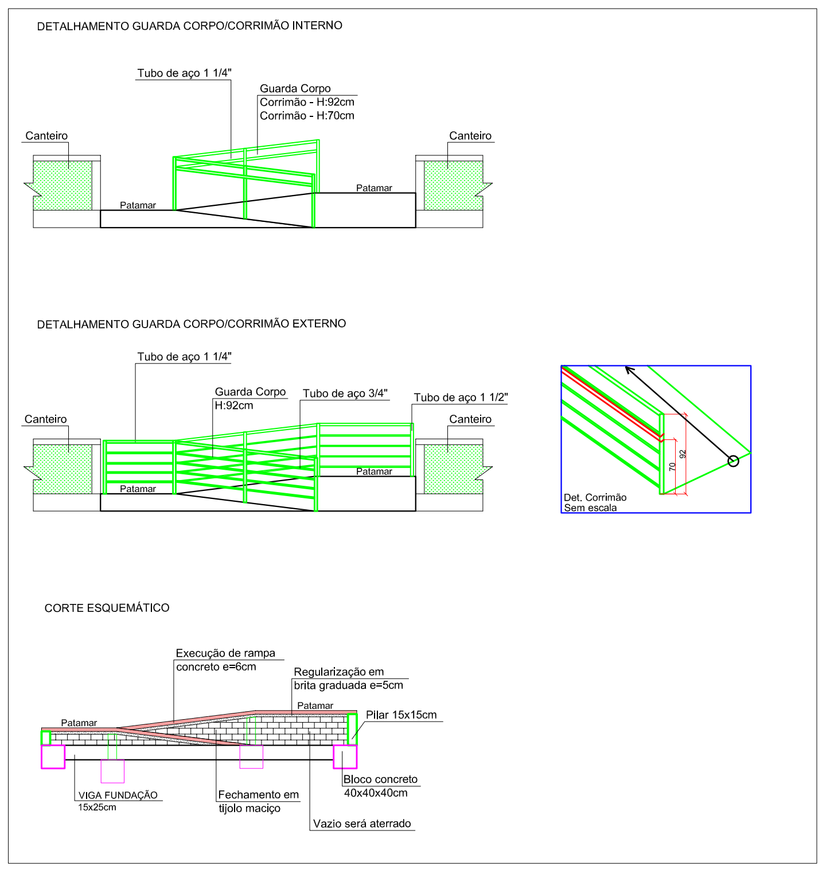

RAMPA DE ACESSIBILIDADE
EM PERSPECTIVA

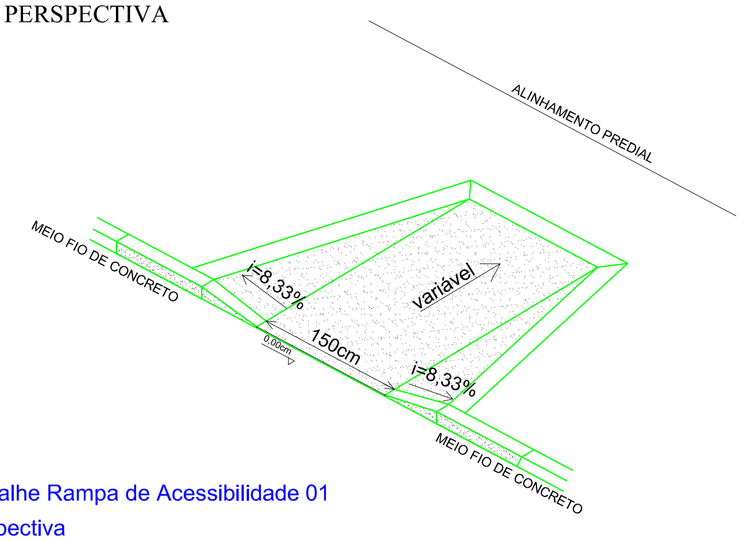

Detalhe Rampa de Acessibilidade 01
Perspectiva

RAMPA DE ACESSIBILIDADE
EM PERSPECTIVA

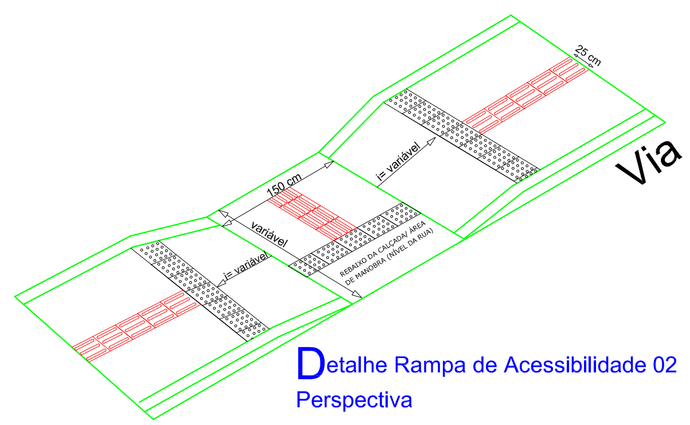

Detalhe Rampa de Acessibilidade 02
Perspectiva

DETALHE SUPORTE PLAC/
Detalhe da Placa Indicativa

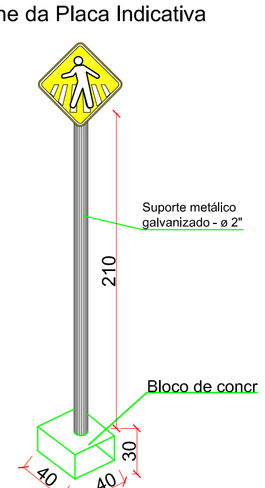

Detalhe
Sem escala

DETALHE SUPORTE PLACA
Detalhe da Placa Indicativa

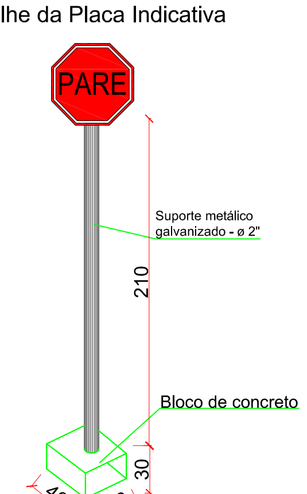

Detalhe
Sem escala

PREFEITURA MUNICIPAL DE FREDERICO WESTPHALEN

Rua José Cañellas, 258 - Centro - CEP 98400-000
Frederico Westphalen - RS
Fone: (55) 3744 5050 / FAX (55) 3744 3887
fredericowestpaheln@fredericowestphalen.com.br

Prefeitura Municipal:
José Alberto Panosso
Prefeito

Responsável Técnico:
Ana Carolina Quatrin
CREA RS 237830

PROJETO	PROJETO DE ACESSIBILIDADE
ASSUNTO	PLANTAS BAIXAS E DETALHAMENTOS PASSEIO COM ACESSIBILIDADE
LOCAL	RUAS E AVENIDAS DA CIDADE DE FREDERICO WESTPHALEN

ESCALA:	DATA:	DESENHO	ANA C. Q.
NO DESENHO	JUNHO/2023	REVISÃO	ANA C. Q.

Prancha: 03/03
ARQ - A1

OBSERVAÇÃO:
Todas e quaisquer dúvidas na interpretação deste projeto, devem ser solicitadas aos autores. Não serão aceitas execuções em desacordo com o projeto gráfico desta prancha sem a devida autorização.