

EXISTENTE / AMPLIAÇÃO
ESCALA: 1/100



IMAGEM 1 - PERSPECTIVA 3D
Sem Escala



IMAGEM 6 - PERSPECTIVA 3D
Sem Escala

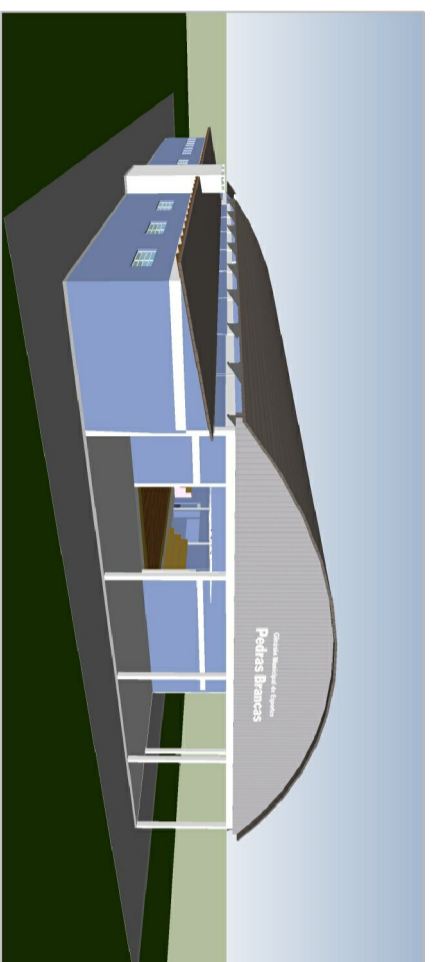

IMAGEM 2 - PERSPECTIVA 3D
Sem Escala

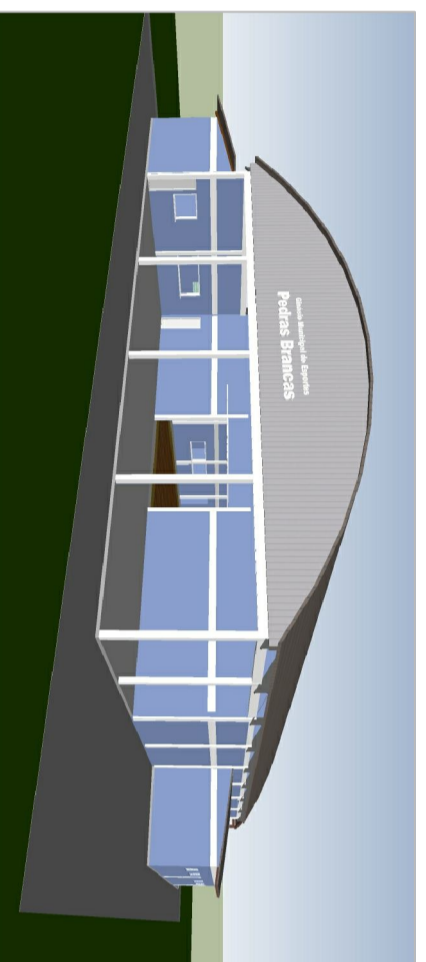

IMAGEM 4 - PERSPECTIVA 3D
Sem Escala

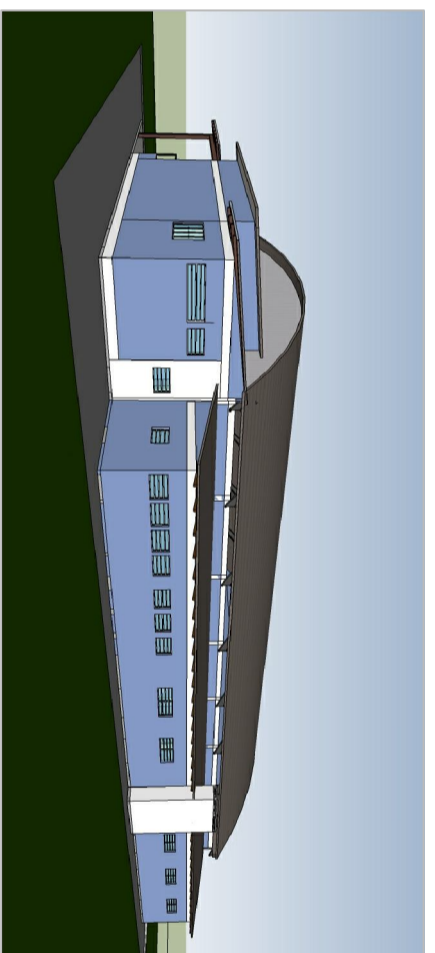

Prefeitura Municipal de Frederico Westphalen

Rua José Capellas, 258 - Centro - CEP 98400-000
Frederico Westphalen - RS
Fone: (51) 3521-1374 / 3521-4138 / 3521-4139
Frederico.westphalen@fredericowestphalen.com.br

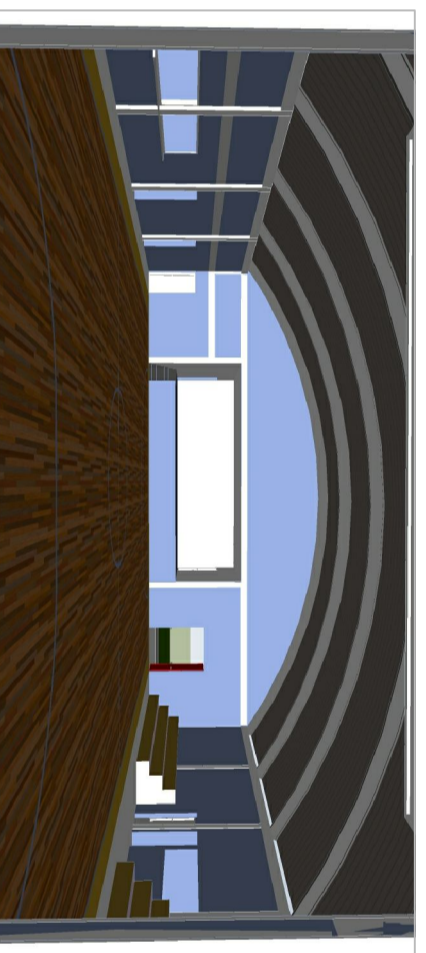
PREFEITURA MUNICIPAL

Jose Alberto Panosso
Prefeito - CPF: 259.489.970-49

Responsável Técnico

Renato Pizzinato Ferrari
CREA RS B7041



PROJETO: REFORA E AMPLIAÇÃO GINÁSIO PEDRAS BRANCAS

ASSUNTO: demolição e construção de pedras brancas em 3D

LOCAL: Linha Pedras Brancas - Frederico Westphalen

DESENHO: Guilherme Busatto

REVISÃO: Renato

DATA: JUNHO/2018

ESCALA: No desenho

OBSERVAÇÃO: Todas e quaisquer dúvidas na interpretação deste projeto, devem ser solicitadas aos autores. Não serão aceitas exceções em desacordo com o projeto gratuito desta planilha sem a devida autorização.

Prontidão
04/04
Ato - A1