

CORTE A-A  
ESC: 1/100

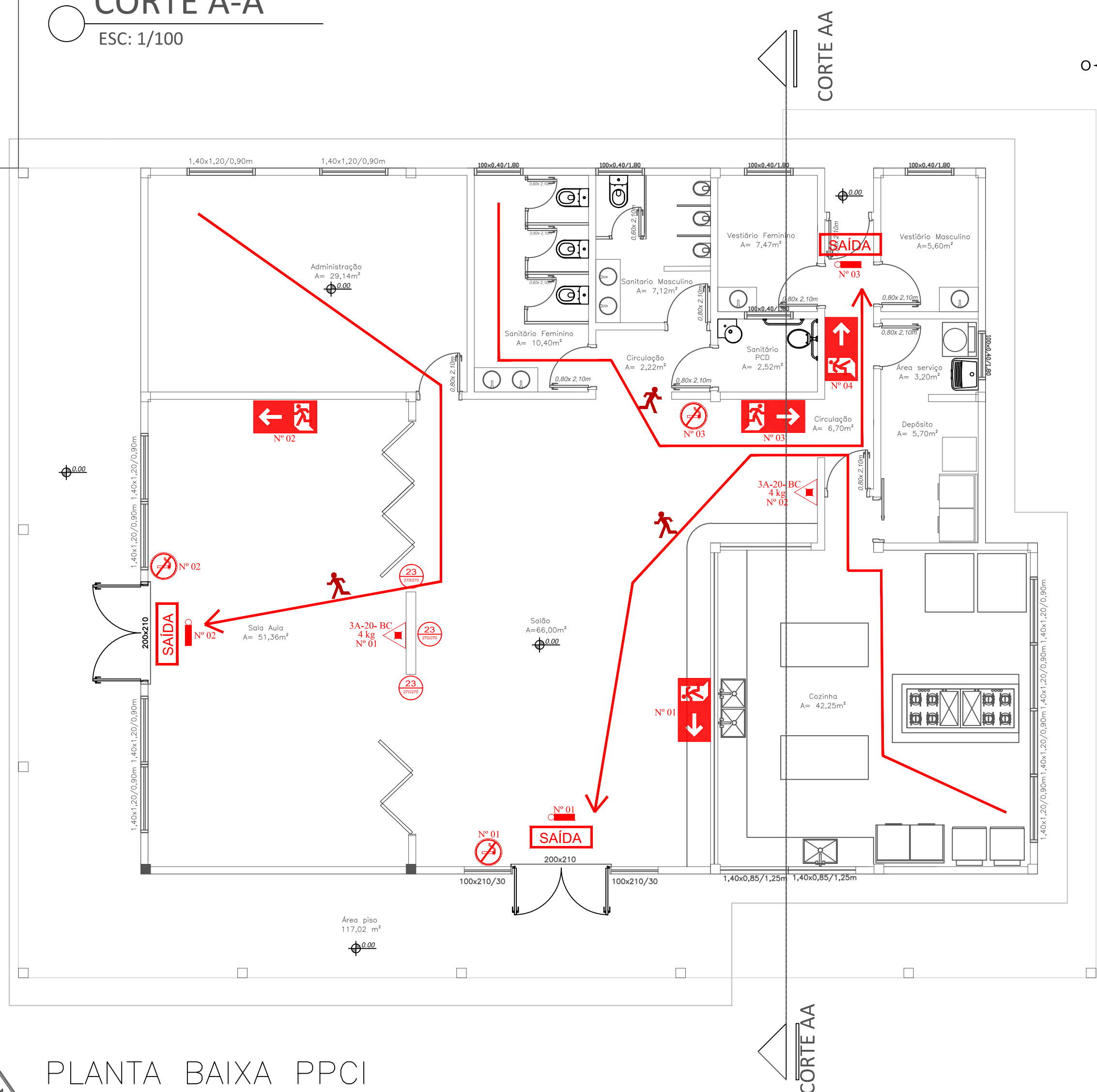

PLANTA BAIXA PPCI  
ESCALA: 1/75







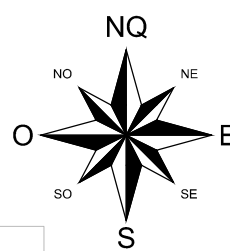

TABELA 3 - Sinalização de Equipamentos			
04		Proibido utilizar elevador em caso de incêndio	Nos locais de acesso aos elevadores comuns. Pode ser complementada pela mensagem 'em caso de incêndio não use o elevador', quando for o caso
20		Alarme sonoro	Indicação do local de instalação do alarme de incêndio
21		Comando manual de alarme ou bomba de incêndio	Ponto de acionamento de alarme de incêndio ou bomba de incêndio Deve vir sempre acompanhado de uma mensagem escrita, designando o equipamento acionado por aquele ponto
23		Extintor de incêndio	Indicação de localização dos extintores de incêndio
25		Abrigo de mangueira e hidrante	Indicação do abrigo da mangueira de incêndio com ou sem hidrante no seu interior
26		Hidrante de incêndio	Indicação da localização do hidrante quando instalado fora do abrigo de mangueiras

TABELA 2 - Sinalização de orientação e salvamento			
12		Símbolo: retângulo Fundo: verde Pictograma: fotoluminescente	Indicação do sentido (esquerda ou direita) de uma saída de emergência Dimensões mínimas: L = 2,0 H
13			Indicação do sentido (esquerda ou direita) de uma saída de emergência Dimensões mínimas: L = 2,0 H
14			Indicação de uma saída de emergência a ser alçada acima da porta, para indicar o seu acesso
16		Escada de emergência	Indicação do sentido de fuga no interior das escadas indica direita ou esquerda, descendo ou subindo O desenho indicativo deve ser proporcionado de acordo com o sentido a ser sinalizado
17		Saída de emergência	Indicação da saída de emergência, utilizada como complementação do pictograma fotoluminescente (seta ou imagem, ou ambos)
19		Número do Pavimento	Indicação do pavimento, no interior da escada (patamar)

PROIBIDO FUMAR		
RISCO DE INCÊNDIO CONF. NBR 13434/2004		

EXTINTORES DE INCÊNDIO				
SIMBOLOGIA	TIPO	CAPACIDADE	DESCRIÇÃO	SÍMBOLO
	PQS- 04/9K Kg	20- BC	EXTINTOR PÓ QUÍMICO SECO (PQS)	
	AP- 10 Lts	02- A	EXTINTOR AGUA PRESSURIZADA (AP)	
	ABC- 04 Kg	3A-20- BC	EXTINTOR PÓ QUÍMICO SECO (ABC)	
ILUMINAÇÃO DE EMERGÊNCIA				
SIMBOLOGIA	TIPO	CAPACIDADE	DESCRIÇÃO	
	2x fluorescentes 30 leds 120 leds	180 lúmens 180 lúmens 720 lúmens	LUMINÁRIA DE EMERGÊNCIA	

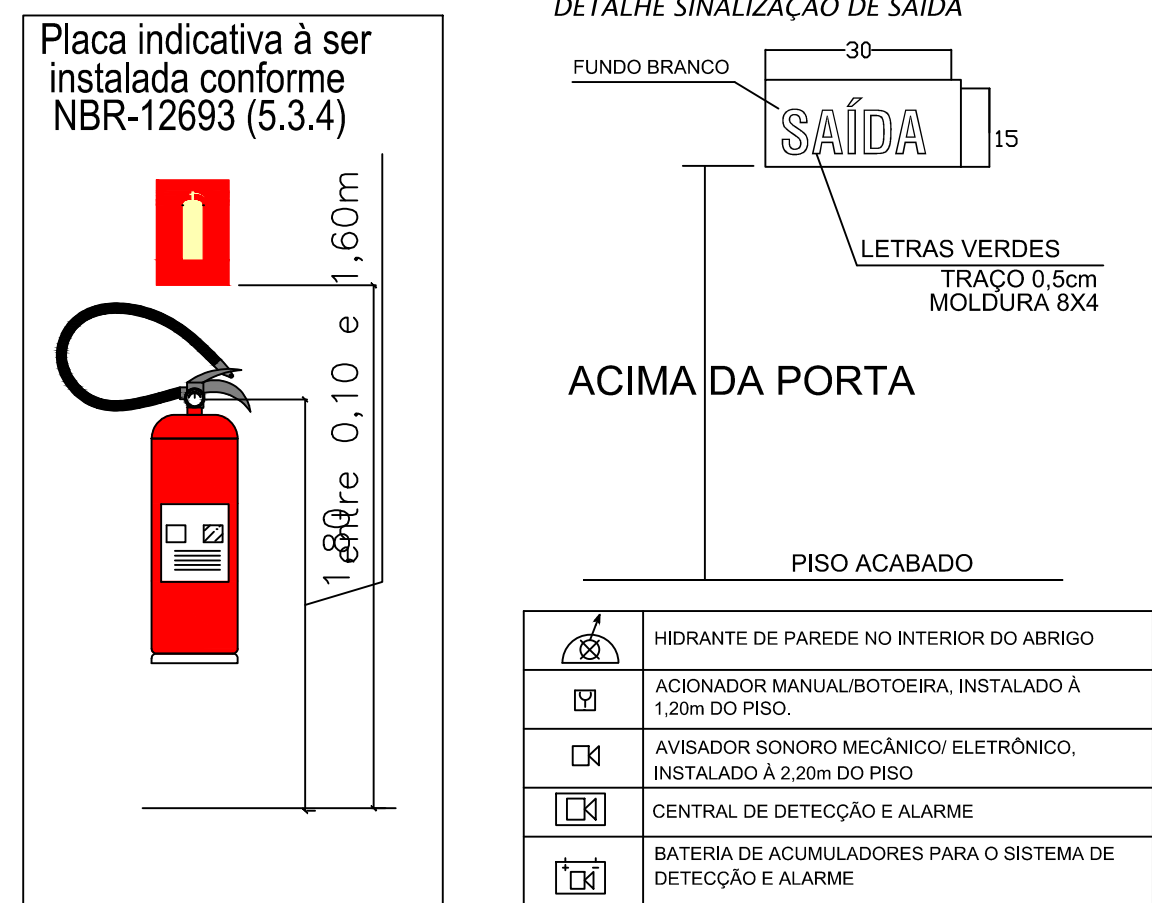

**PREFEITURA MUNICIPAL DE  
FREDERICO WESTPHALEN**  
RUA JOSÉ CAPELLAS, 258 - CENTRO - CEP 98400-000  
FREDERICO WESTPHALEN - RS  
FONE: (55) 3744 5050 / FAX (55) 3744 3887  
FREDERICO.WESTPHALEN@FREDERICO.WESTPHALEN.COM.BR

PREFEITURA MUNICIPAL:

JOSÉ ALBERTO PANOSSE  
PRESIDENTE DO CONSÓRCIO - CPF 259.489.970-49

**FREDERICO  
WESTPHALEN**  
Administração 2017-2020  
JUNTOS POSSUÍMOS MAIS

PROJETO	COZINHA ESCOLA EMATER		
ASSUNTO	PPCI		
LOCAL	PARQUE DE EXPOSIÇÕES - FREDERICO WESTPHALEN		
ESCALA: NO DESENHO	DATA: JULHO/2019	DESENHO REVISÃO	PATRICIA/GUILHERME PATRICIA
OBSERVAÇÃO: TODAS E QUAISQUER DÚVIDAS NA INTERPRETAÇÃO DESTA PROJETO, DEVEM SER SOLICITADAS AOS AUTORES. NÃO SERÃO ACEITAS EXECUÇÕES EM DESACORDO COM O PROJETO GRÁFICO DESTA PRANCHA SEM A DEVIDA AUTORIZAÇÃO.			

PRANCHA  
01/01  
ARQ - A1