

FACHADA SUL
ESC: 1/75

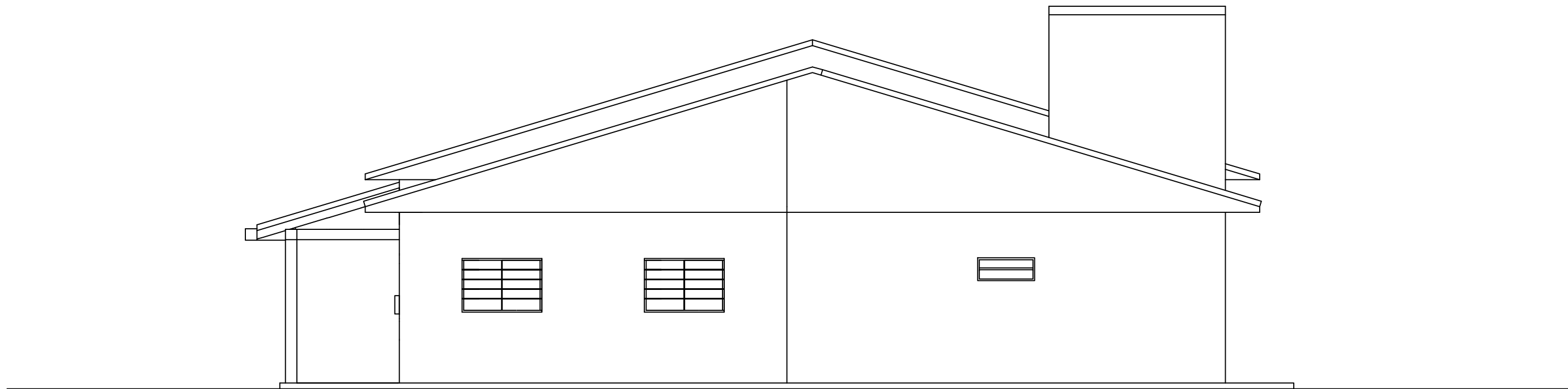

FACHADA LESTE
ESC: 1/75

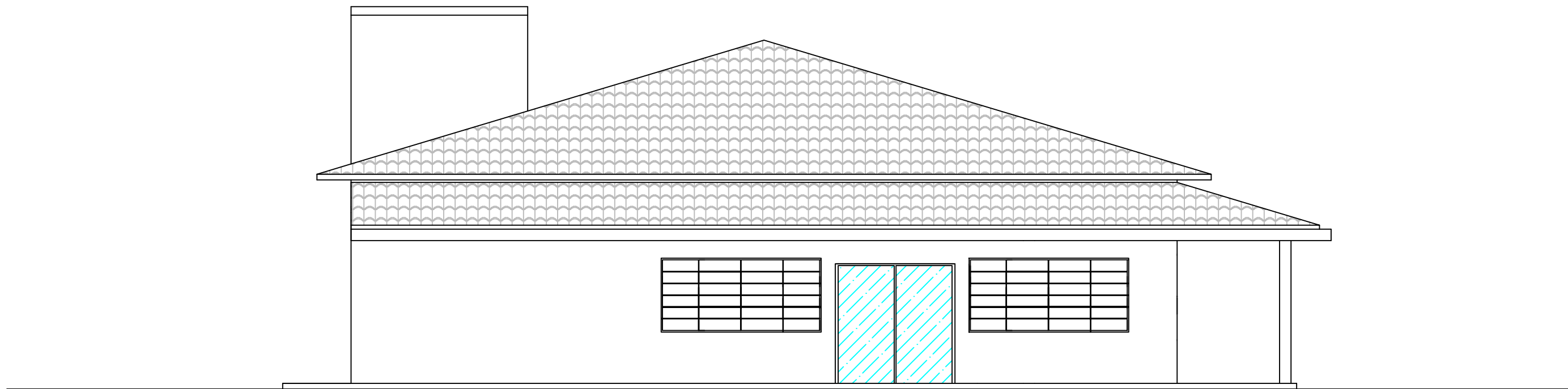

FACHADA OESTE
ESC: 1/75

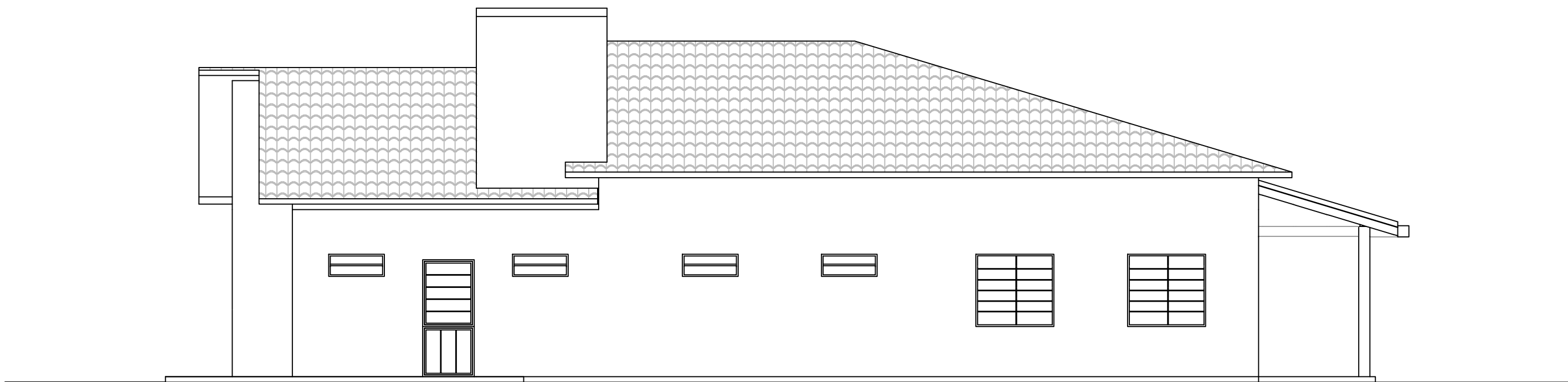

FACHADA NORTE
ESC: 1/75



PREFEITURA MUNICIPAL DE
FREDERICO WESTPHALEN

RUA JOSÉ CAÑELLAS, 258 - CENTRO - CEP 98400-000
FREDERICO WESTPHALEN - RS
FONE: (55) 3744 5050 / FAX (55) 3744 3887
FREDERICOWESTPAHELN@FREDERICOWESTPHALEN.COM.BR

PREFEITURA MUNICIPAL:

JOSE ALBERTO PANOSSO
PRESIDENTE DO CONSÓRCIO - CPF 259.489.970-49



PROJETO	COZINHA ESCOLA EMATER		
ASSUNTO	FACHADAS		
LOCAL	PARQUE DE EXPOSIÇÕES - FREDERICO WESTPHALEN		
ESCALA: NO DESENHO	DATA: JULHO/2019	DESENHO REVISÃO	PATRICIA/GUILHERME PATRICIA
OBSERVAÇÃO: TODAS E QUAISQUER DÚVIDAS NA INTERPRETAÇÃO DESTES PROJETOS, DEVEM SER SOLICITADAS AOS AUTORES. NÃO SERÃO ACEITAS EXECUÇÕES EM DESACORDO COM O PROJETO GRÁFICO DESTA PRANCHA SEM A DEVIDA AUTORIZAÇÃO.			

PRANCHA
07/07
ARQ - A1