

**Unidade de passagem:**

É a largura mínima para a passagem de uma fila de pessoas (tal valor é fixado em 0,55m).

- Capacidade da unidade de passagem:

**É o número de pessoas que passam pela unidade de passagem em 1 minuto .**

### Dimensionamento das Saídas de Emergência:

Número pessoas

**Capacidade de passagem :**

$$N = P / C$$

**Onde:**

N: número de unidades de passagem :

P: população = 1768

C: capacidade da unidade de passagem = 100

$$N = 1768 / 100 = 17,68$$

**Largura das Saídas =  $N \times 0,55$**

**Largura das Saídas =  $17,68 \times 0,55 = 9,72$  metros**

**Larguro de projeto: 10,00 metros**

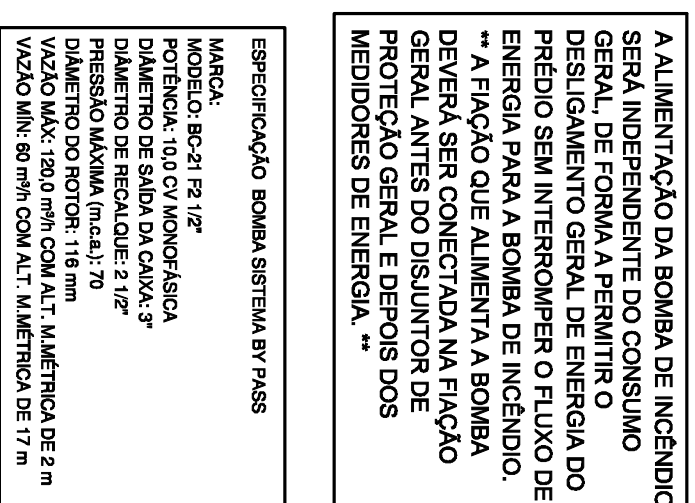
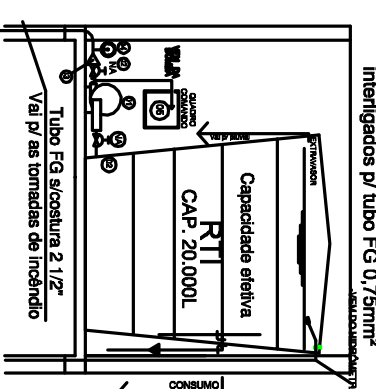
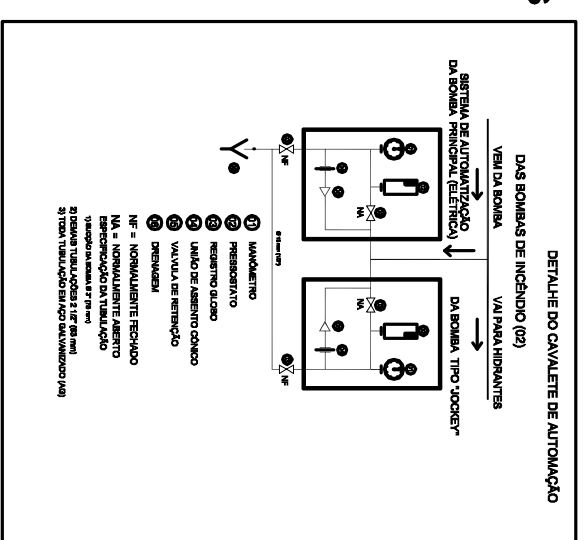

### DESCRIÇÃO DAS PEÇAS

- |    |  |
|----|--|
| 01 | MOTOROMBA BY PASS 100V E MOTOROMBA JOCKEY 30V      |
| 02 | REGISTRO GAVETA Ø 2 1/4" OU 3"                     |
| 03 | VALVULA DE RETENÇÃO 2 1/2"                         |
| 04 | MEMORIZANTE - ATENÇÃO PRESSÃO COLUNA QUANDO EM USO |
| 05 | QUADRO DE AUTOMAÇÃO                                |
| 06 | TOMADA INCÊNDIO                                    |
| 07 | HIDRANTE DE PASSAGEO                               |
- NA = NORMALMENTE ABERTO

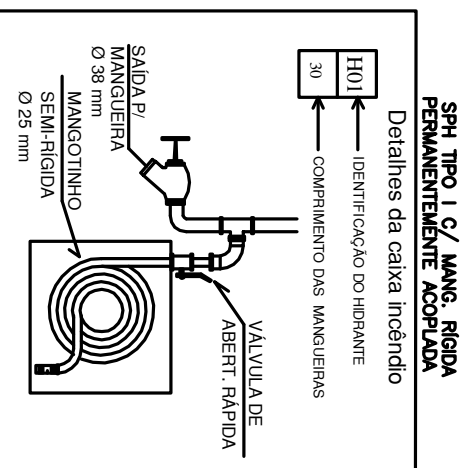
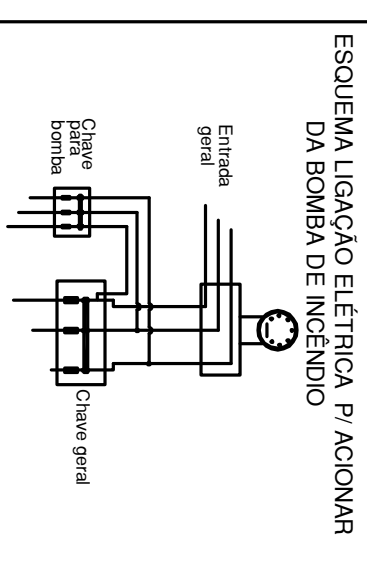
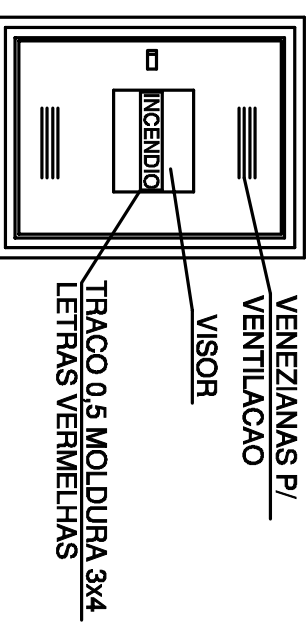
[illegible]

LEGENDA	
	EXTINTOR DE ÁGUA PRESSURIZADA
	EXTINTOR EM QUÍMICO CLASSE B/C*
	EXTINTOR EM QUÍMICO CLASSE ABC*
	EXTINTOR EM CARBÔNICO CLASSE B/C*
	CENTRAL DE ALARME DE INCÊNDIO
	AQUISIÇÃO MANUAL ALARME INCÊNDIO
	SERIE ALARME INCÊNDIO
	LUMINÁRIA DE EMERGÊNCIA LED 2V
	<b>LUMINÁRIA DE BALIZAMENTO</b>
	LUMINÁRIA DE INTERFERÊNCIA ASSIV
	PLACA NOTA DE TUDO - DIREÇÃO A SEGUIR
	PLACA NOTA DE TUDO - SINAL PAUL
	BARRA ANTIPÂNICO
	MARCOTINHAS
	RESERVATÓRIO DE INCÊNDIO
	CENTRAL DE SISTEMAS GP

[illegible]

							
<p><b>Prefeitura Municipal de Frederico Westphalen</b></p> <p>Rua José Carpel 135, 258 - Centro - CEP 98400-000  Fone: (51) 3744.15050 - 3744.3887  <a href="mailto:Fredericowestphalen@fredericowestphalen.com.br">Fredericowestphalen@fredericowestphalen.com.br</a></p>							
<p>PREFEITO(a) MUNICIPAL _____</p>							
<p>Responsável Técnico _____</p>							
<p><b>BRUNO P. FERRARI</b>  Crea RS: 087041</p>							
PROJETO	GINÁSIO GETULIO VARGAS						
ASSUNTO	PPCI						
LOCAL	LINHA GETULIO VARGAS						
<table border="1"> <tr> <td>ESCALA 1:125</td> <td>DATA: Abril 2019</td> </tr> <tr> <td>DESENHO</td> <td></td> </tr> <tr> <td>REVISÃO</td> <td>Renato Pizzinato Ferrari</td> </tr> </table>	ESCALA 1:125	DATA: Abril 2019	DESENHO		REVISÃO	Renato Pizzinato Ferrari	
ESCALA 1:125	DATA: Abril 2019						
DESENHO							
REVISÃO	Renato Pizzinato Ferrari						
<p>Observação:</p> <p>Todas e quaisquer dúvidas na interpretação deste projeto, devem ser solicitadas aos autores. Não serão aceitas execuções em desacordo com o projeto gráfico desta prancha sem a devida autorização.</p>							
<p>Prancha 07/01</p> <p>ARO - A2</p>							