

Rua Pe. Afonso Corrêa

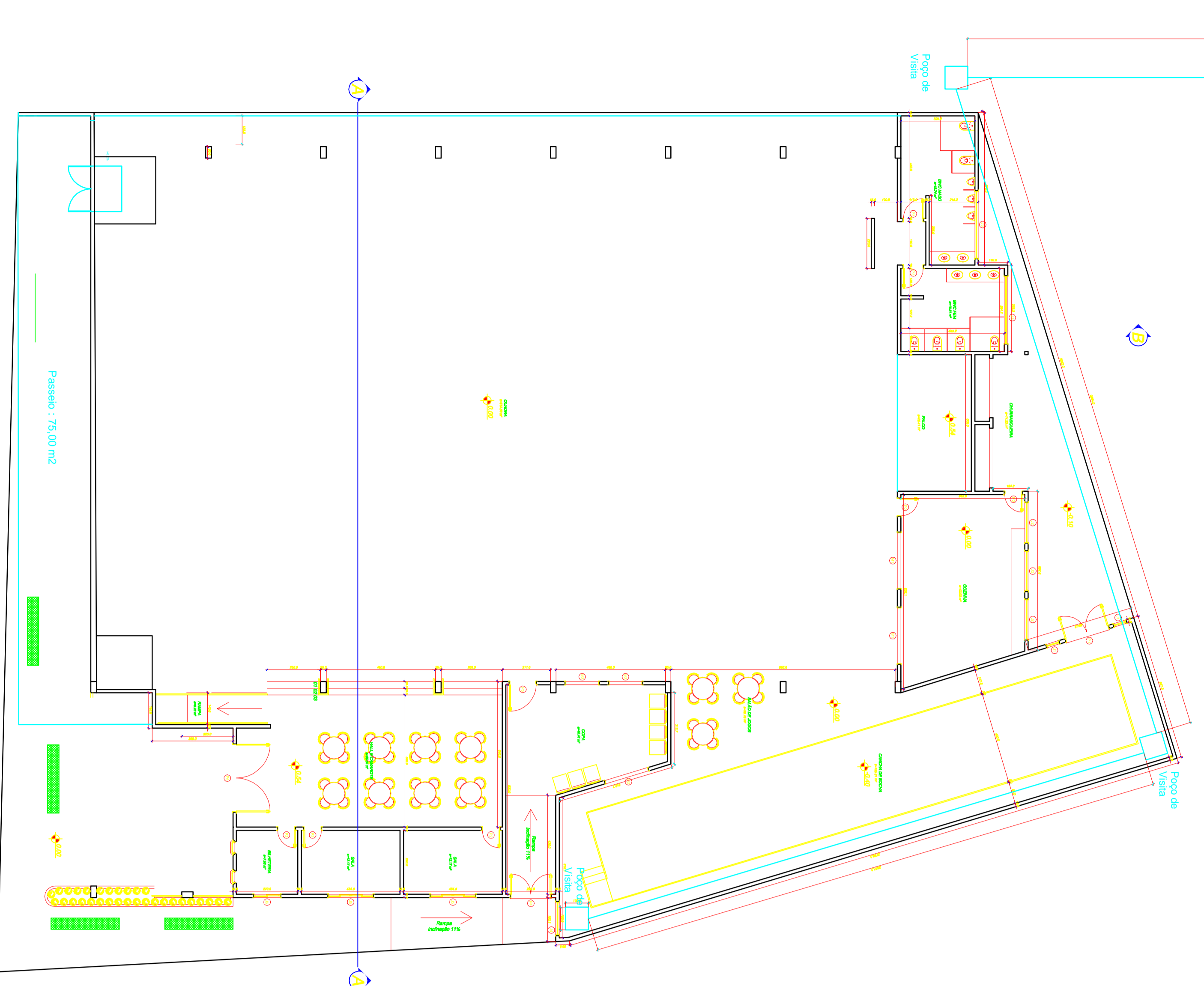

Drenagem Pluvial

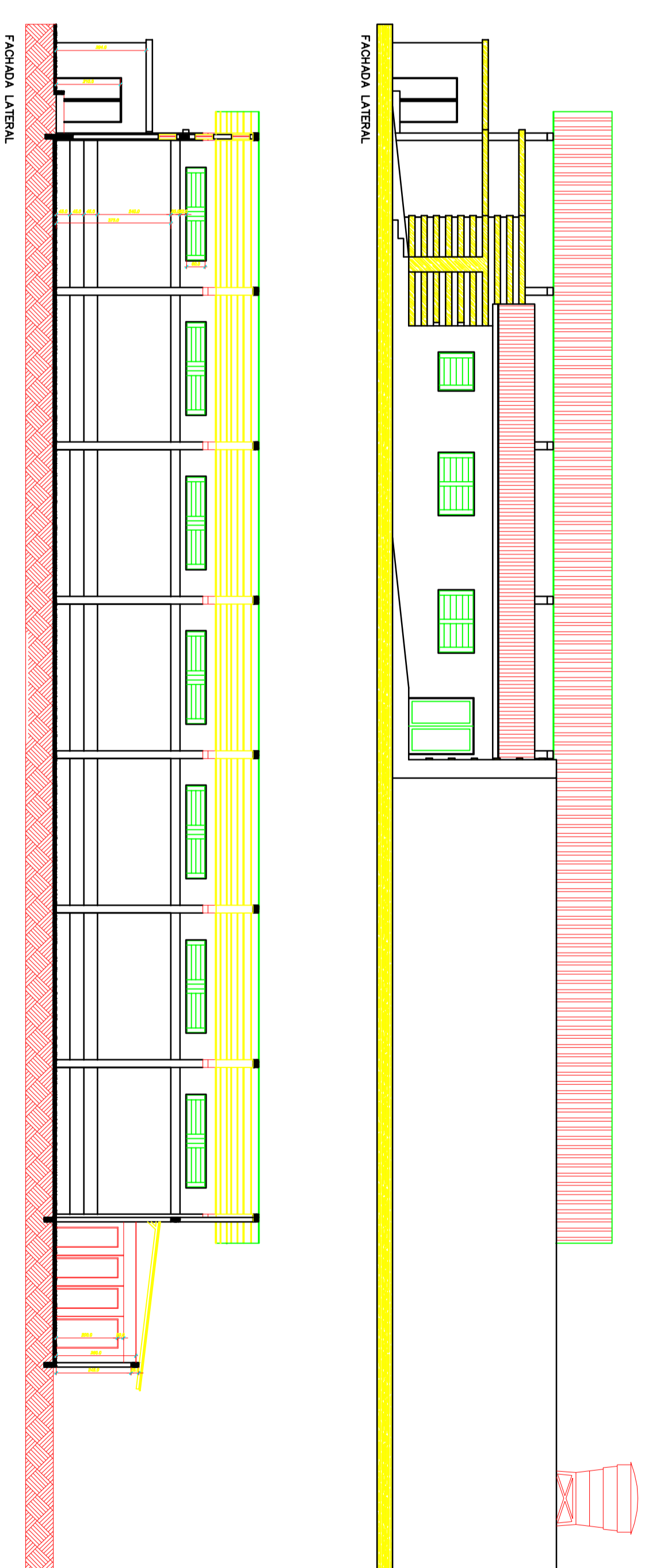
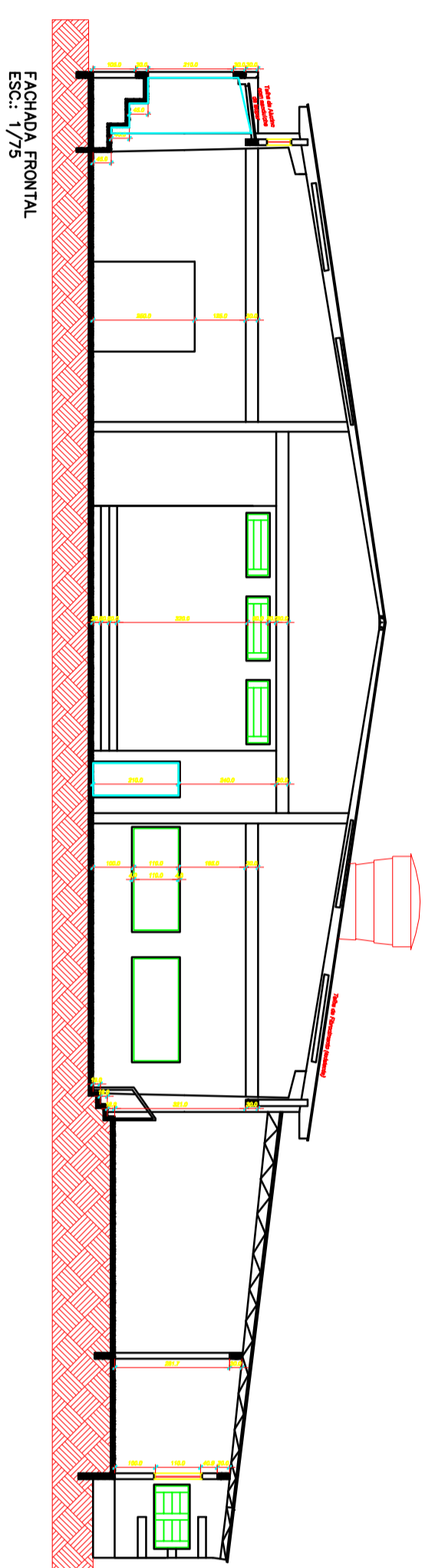
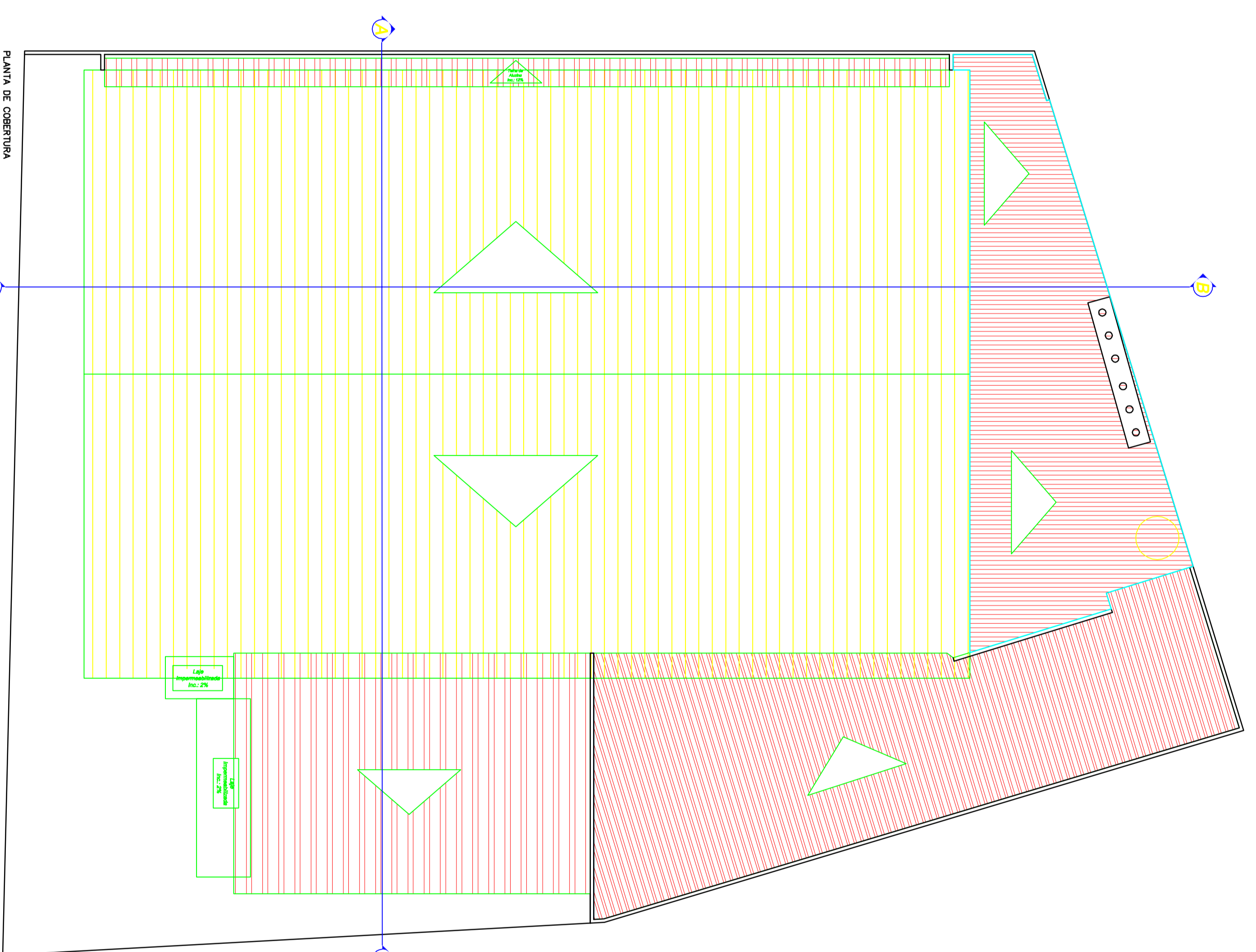

Cobertura

Área : 1438,10 m²

Escala 1 : 200

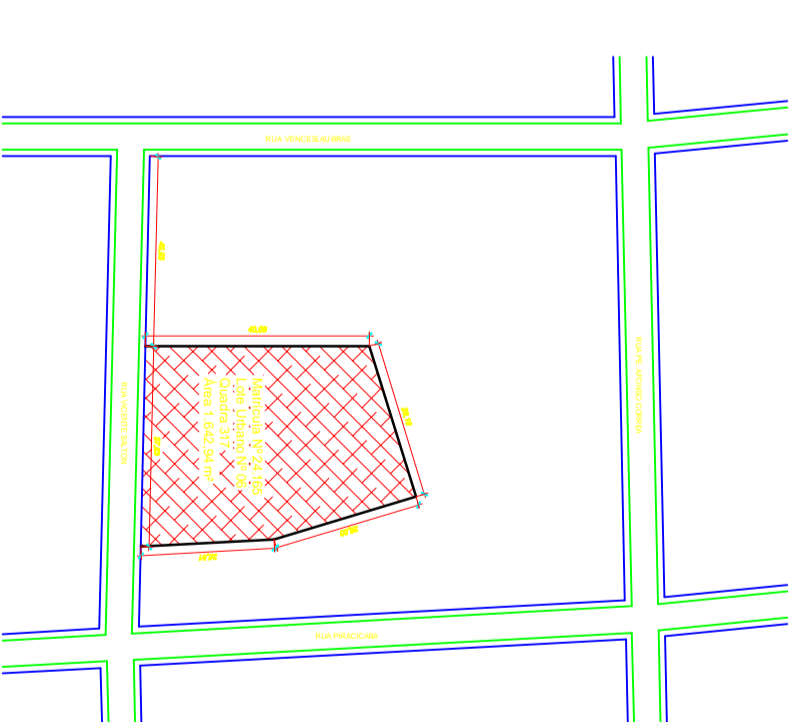

Situação e Localização
Escala 1:400



RESPONSÁVEL TÉCNICO:
Renato P. Ferrari
Crea RS: 087041

Prefeitura Municipal de Frederico Westphalen
Rua José Capellias, 258 - Centro - CEP: 98400-000
F: (55) 3744 5050 / FAX: (55) 3744 3887
E: fredericowestphalen@fredericowestphalen.com.br

PROJETO	GINÁSIO SANTO INACIO		
ASSUNTO	Fachada - cobertura - situação e Localização - drenagem pluvial		
LOCAL	SANTO INACIO		
ESCALA	1:200	DATA	ABR/2019
DESENHO	REVISÃO	REVISOR	Renato Pizzinato Ferrari
OBSERVAÇÃO:	Todas e quaisquer dúvidas na interpretação deste projeto, devem ser solicitadas imediatamente ao autor do projeto gráfico desta prancha sem a devida autorização.		
PROJETO	01/01		
ANO	19		