

# São João do Porto

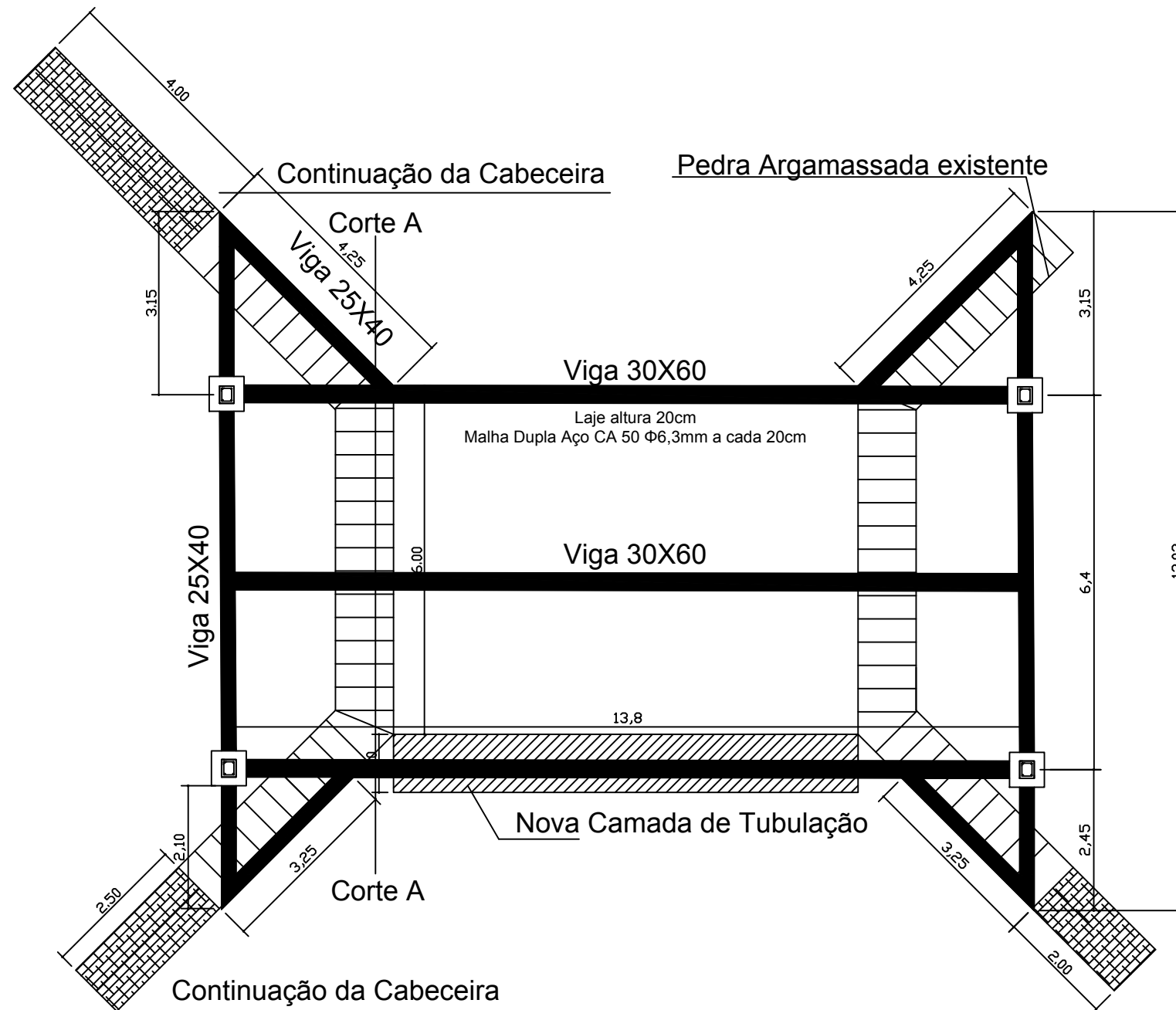

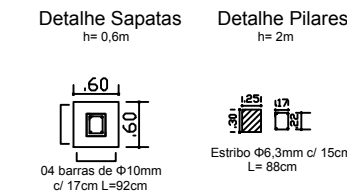
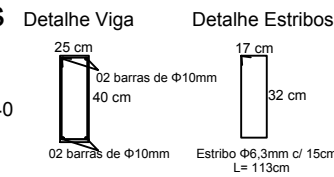
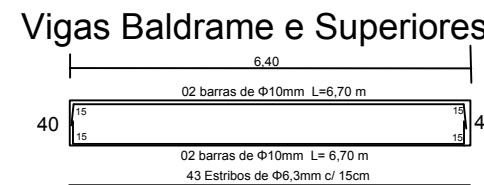
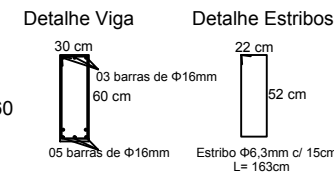
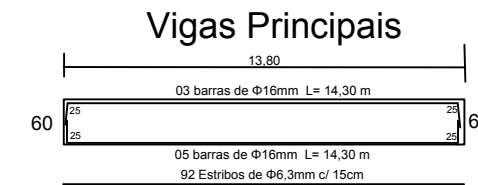
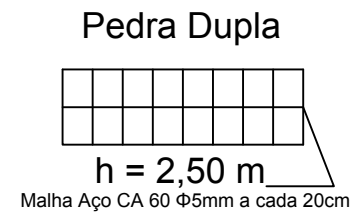
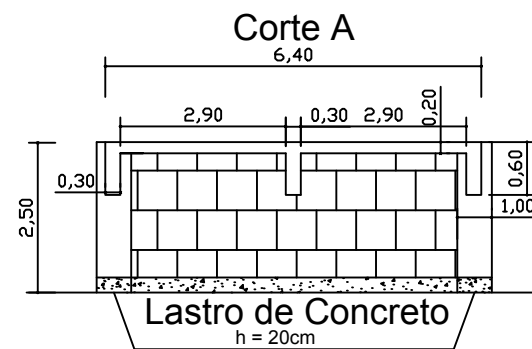

**PREFEITURA MUNICIPAL DE  
FREDERICO WESTPHALEN**

RUA JOSÉ CAÑELLAS, 258 - CENTRO - CEP 98400-000  
FREDERICO WESTPHALEN - RS  
FONE: (55) 3744 5050 / FAX (55) 3744 3887  
FREDERICOWESTPAHELN@FREDERICOWESTPHALEN.COM.BR

---

PREFEITURA MUNICIPAL:

JOSE ALBERTO PANOSSO  
PREFEITO - CPF 259.489.970-49

---

RESPONSÁVEL TÉCNICO:

SERGIO ANTÔNIO GRASSI  
CREA RS 215.251

---

PROJETO	PONTE EM CONCRETO ARMADO		
ASSUNTO	PROJETO		
LOCAL	LINHA SÃO JOÃO DO PORTO		
ESCALA: NO DESENHO	DATA: SETEMBRO/2018	DESENHO	SERGIO/LUCAS
		REVISÃO	SERGIO
OBSERVAÇÃO: TODAS E QUAISQUER DÚVIDAS NA INTERPRETAÇÃO DESTA PROJETO, DEVEM SER SOLICITADAS AOS AUTORES. NÃO SERÃO ACEITAS EXECUÇÕES EM DESACORDO COM O PROJETO GRÁFICO DESTA PRANCHA SEM A DEVIDA AUTORIZAÇÃO.			

PRANCHA:  
**03/05**  
ARQ - A3