

5,00

1,09

barras de 1/2" c/ 15cm L=1,60m

malha dupla Aço CA 50 3/8" com 20 cm

62 barras de 1/2"

barras de 1/2" L=1,60m

barras de 1/2" L=14,00m

Estribo 6,3 mm c/ 15 cm

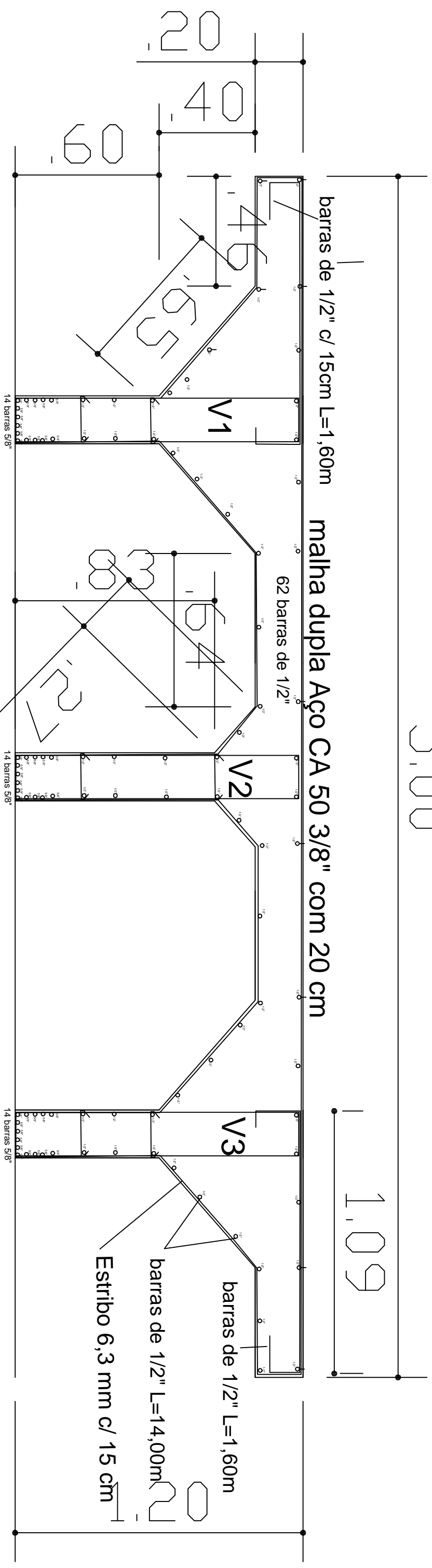

,46 | ,45

,20 | 1,29

1,29

,20

,46 | ,46

,20

2,97

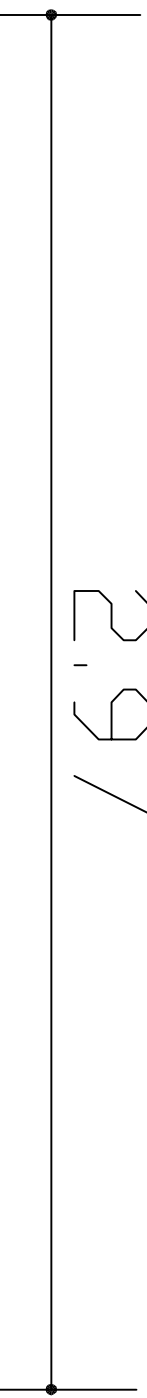

Projeto em concreto Armado

Linha São Francisco

PROJETO	Projeto em concreto Armado		
ASSUNTO	Linha São Francisco		
LOCAL	Linha São Francisco		
ESCALA: No desenho	DATA: Julho/2018	DESENHO	REVISÃO

OBSERVAÇÃO:
Todas e quaisquer dúvidas na interpretação deste projeto, devem ser solicitadas aos autores. Não serão aceitas execuções em desacordo com o projeto gráfico desta prancha sem a devida autorização.

Prancha:
01/01
ARO - A3