

01 P.B. TÉRREO - PPCI
 ESCALA: 1/100
 ÁREA TOTAL DO PAVIMENTO: 269,05M²
 ÁREA TOTAL A SER PROTEGIDA: 97,42m²

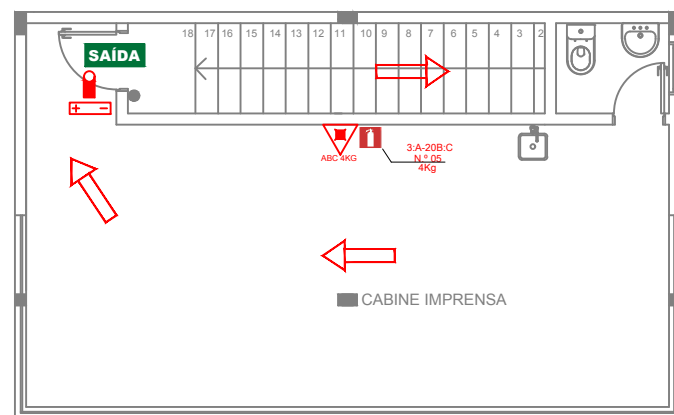

01 P.B. PAV. SUPERIOR - PPCI
 ESCALA: 1/100
 ÁREA TOTAL DO PAVIMENTO: 47,80M²
 ÁREA TOTAL A SER PROTEGIDA: 47,80m²

SIMBOLOGIA NBR 14100/ABNT

- | | | | |
|--|----------------------------------|--|---|
| | EXTINTOR PÓ QUÍMICO (PQS) | | CENTRAL DE ALARME |
| | EXTINTOR DIÓXIDO DE CARBONO(CO2) | | ACIONADOR DE ALARME |
| | EXTINTOR AGUA PRESSURIZADA | | BATERIAS DO SISTEMA DE ALARME |
| | EXTINTOR PÓ QUÍMICO ABC | | SAIDA SINALIZADOR DE SAÍDA |
| | EXTINTOR PÓ QUÍMICO CARROÇAVEL | | PONTO DE ILUMINAÇÃO AUTÔNOMO DE EMERGÊNCIA COM SINALIZADOR DE SAÍDA TIPO BALIZAMENTO |
| | HIDRANTE | | PROIBIDO FUMAR |
| | COLUNA QUE DESCE | | BLOCO AUTÔNOMO DE ILUMINAÇÃO DE EMERGÊNCIA |
| | COLUNA QUE SOBE | | ROTA DE FUGA |
| | PRF P30 PORTA CONTRA FOGO P30 | | SISTEMA AUTÔNOMO ILUMINAÇÃO DE EMERGÊNCIA 04 FARELETES LED TOTAL 3100L p/400m2 P/ SISTEMA |
| | DESCIDA DO PARA RAIOS (SPDA) | | RISCO DE INCÊNDIO CONF. NBR 13434/2004 |
| | BARRA ANTI PANICO | | SIRENE DE FUNC. HIDRÁULICA |
| | SIRENE DE FUNC. HIDRÁULICA | | |



PREFEITURA MUNICIPAL DE FREDERICO WESTPHALEN

RUA JOSÉ CAÑELLAS, 258 - CENTRO - CEP 98400-000
 FREDERICO WESTPHALEN - RS
 FONE: (55) 3744 5050 / FAX (55) 3744 3887
 FREDERICOWESTPAHELN@FREDERICOWESTPHALEN.COM.BR

PREFEITURA MUNICIPAL:

JOSE ALBERTO PANOSSO
 PREFEITO - CPF 259.489.970-49

RESPONSÁVEL TÉCNICO:

SERGIO ANTÔNIO GRASSI
 CREA RS 215.251

RESPONSÁVEL TÉCNICO:

ANDERSON ZANATO
 CAU AB1148-3

RESPONSÁVEL TÉCNICO:

FÁBIO JULIANO VANZIN
 CREA RS 124689

RESPONSÁVEL TÉCNICO:

RENATO PIZZINATO FERRARI
 CREA RS 87041

PROJETO	CONSTRUÇÃO VESTIÁRIOS		
ASSUNTO	PROJETO PPCI		
LOCAL	DISTRITO DE CASTELINHO- FREDERICO WESTPHALEN		
ESCALA: NO DESENHO	DATA: JUNHO/2018	DESENHO GUILHERME	REVISÃO RENATO
OBSERVAÇÃO: TODAS E QUAISQUER DÚVIDAS NA INTERPRETAÇÃO DESTA PROJETO, DEVEM SER SOLICITADAS AOS AUTORES. NÃO SERÃO ACEITAS EXECUÇÕES EM DESACORDO COM O PROJETO GRÁFICO DESTA PRANCHA SEM A DEVIDA AUTORIZAÇÃO.			

PRANCHA:
01/02
 ARQ - A3