

LOTE 18
QUADRA 68
ÁREA TOTAL = 664,00m²

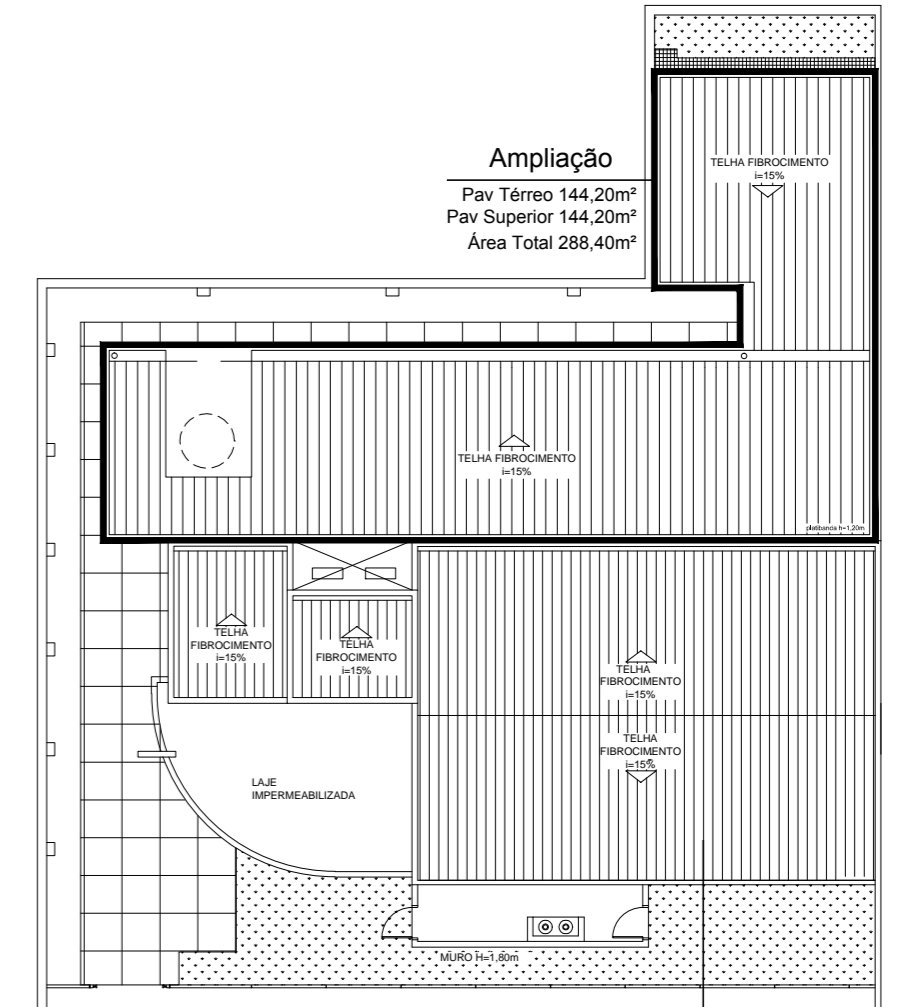

Ampliação
Pav Térreo 144,20m²
Pav Superior 144,20m²
Área Total 288,40m²

Existente
Pav Térreo 165,30m²
Área Total 165,30m²

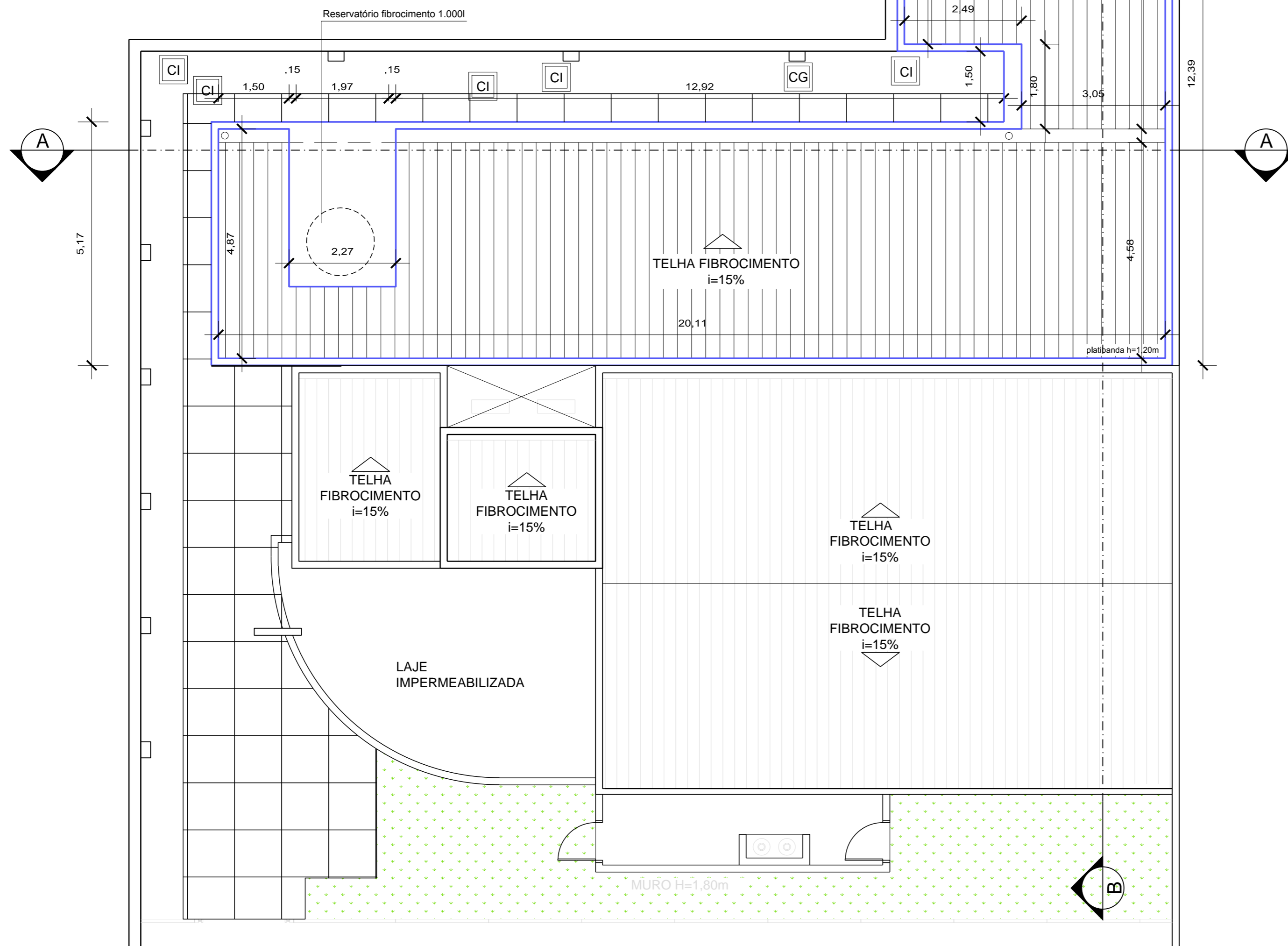
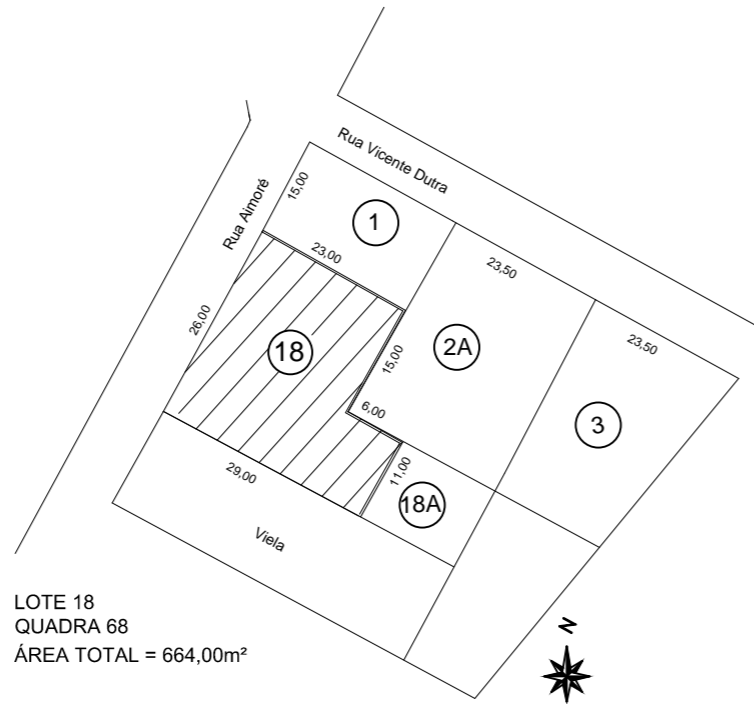

**PREFEITURA MUNICIPAL DE
FREDERICO WESTPHALEN**

RUA JOSÉ CAÑELLAS, 258 - CENTRO - CEP 98400-000
FREDERICO WESTPHALEN - RS
FONE: (55) 3744 5050 / FAX (55) 3744 3887
FREDERICOWESTPAHELN@FREDERICOWESTPHALEN.COM.BR

PREFEITURA MUNICIPAL:		JOSE ALBERTO PANOSSO PREFEITO MUNICIPAL - CPF 259.489.970-49	
SECRETARIO MUNICIPAL DE COORDENAÇÃO E PLANEJAMENTO:	ALEXANDRE MARTINAZZO	RESPONSÁVEL TÉCNICO:	PATRICIA BECHTEL CAU A19179-5
RESPONSÁVEL TÉCNICO:	RENATO PIZZINATO FERRARI CREA RS 87041	RESPONSÁVEL TÉCNICO:	ANDERSON ZANATO CAU A81148-3

PROJETO	ESTRUTURAÇÃO DA REDE DE SERVIÇOS DE PROTEÇÃO SOCIAL BÁSICA - AMPLIAÇÃO DO CENTRO DE REFERÊNCIA DE ASSISTÊNCIA SOCIAL - CRAS		
ASSUNTO	PLANTA DE COBERTURA E IMPLANTAÇÃO		
LOCAL	RUA AIMORÉ, 157 - BAIRRO FÁTIMA		
ESCALA: 1/75	DATA: MARÇO/2018	DESENHO	ANDERSON
		REVISÃO	ANDERSON

OBSEVAÇÃO:
TODAS E QUAISQUER DÚVIDAS NA INTERPRETAÇÃO DESTA PROJETO, DEVEM SER SOLICITADAS AOS AUTORES. NÃO SERÃO ACEITAS EXECUÇÕES EM DESACORDO COM O PROJETO GRÁFICO DESTA PRANCHA SEM A DEVIDA AUTORIZAÇÃO.

PRANCHA:
01/17
ARQ - A2