

PLANTA DE FORMA DO 1º PAVIMENTO

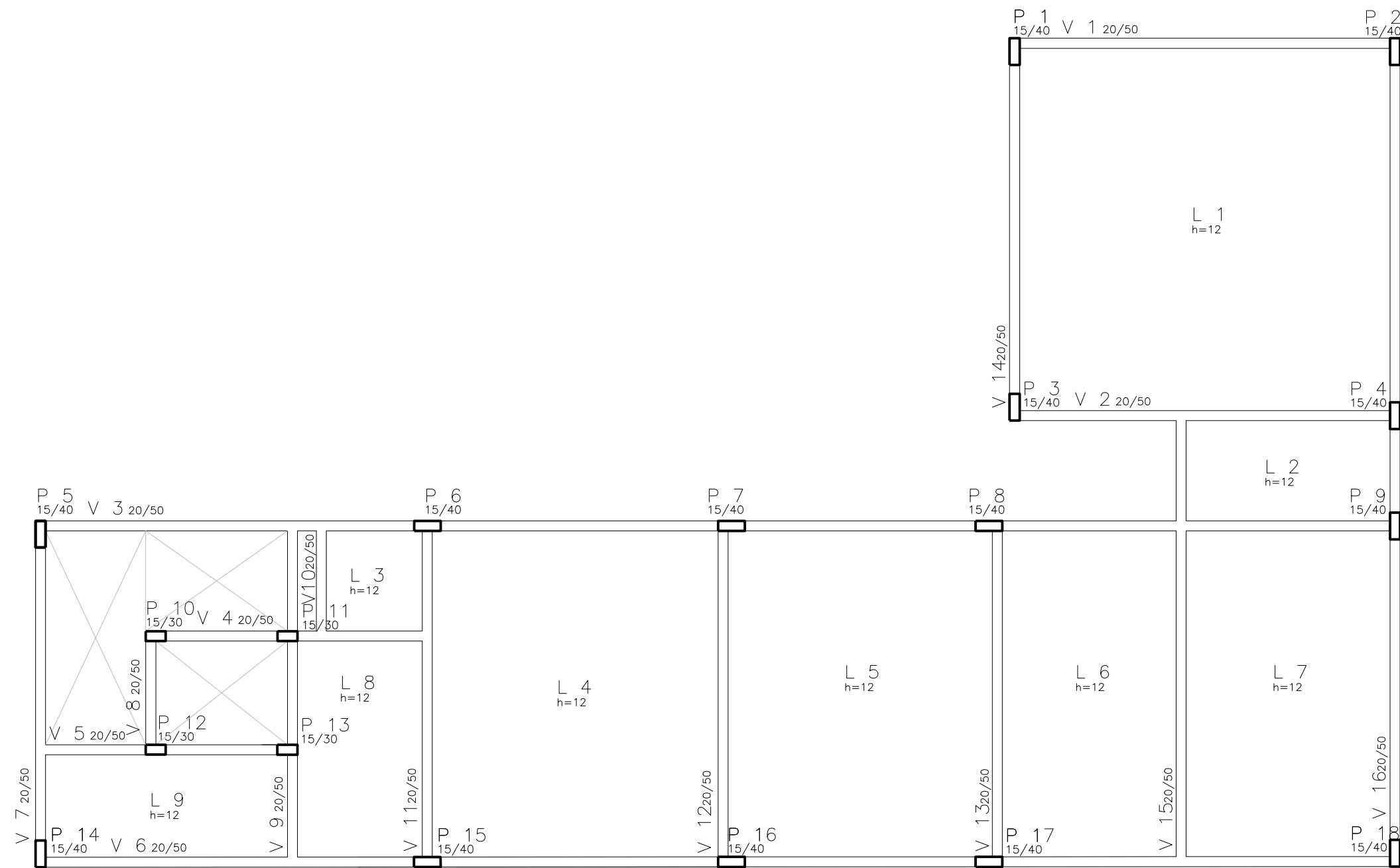

Detalhe Vigas

Detalhe Pilares

Armadura Positiva

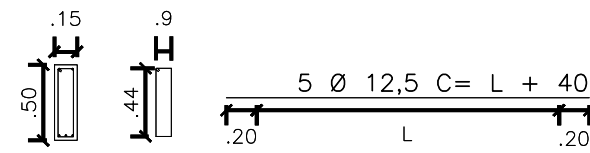

Armadura Negativa

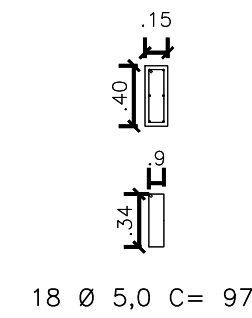
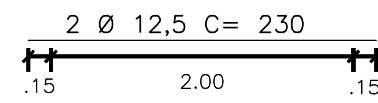

6 \varnothing 12,5 C = 330

Detalhe Escada

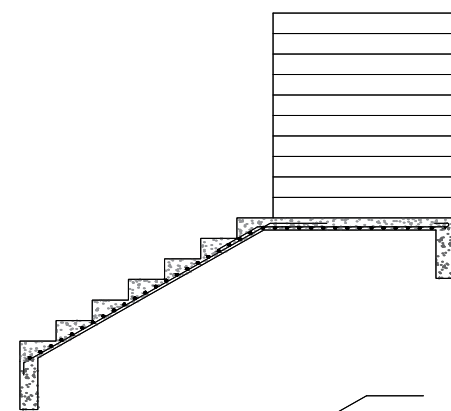
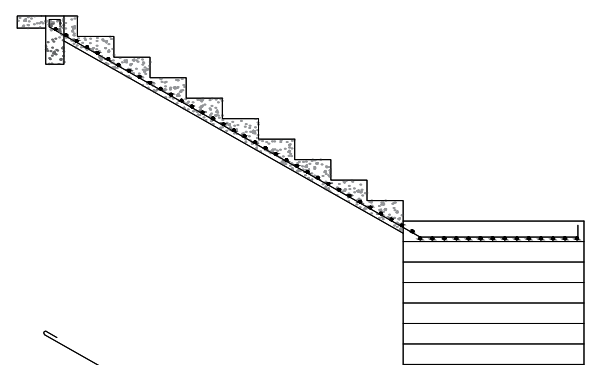

35 \varnothing 10,0 C = 1,5

15 \varnothing 10,0 C = 2,1

5 \varnothing 10,0 C = 1,5

Detalhe Micro estacas

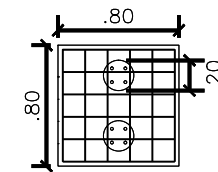
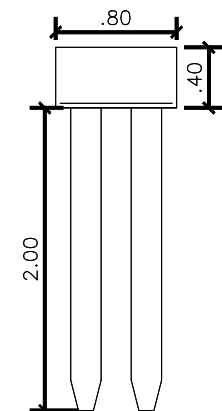

12 \varnothing 10,0 C = 74

8 \varnothing 10,0 C = 300



**PREFEITURA MUNICIPAL DE
FREDERICO WESTPHALEN**

RUA JOSÉ CAÑELLAS, 258 - CENTRO - CEP 98400-000
FREDERICO WESTPHALEN - RS
FONE: (55) 3744 5050 / FAX (55) 3744 3887
FREDERICOWESTPAHELN@FREDERICOWESTPHALEN.COM.BR

PREFEITURA MUNICIPAL:	
JOSE ALBERTO PANOSSO PREFEITO MUNICIPAL - CPF 259.489.970-49	
SECRETARIO MUNICIPAL DE COORDENAÇÃO E PLANEJAMENTO:	RESPONSÁVEL TÉCNICO:
ALEXANDRE MARTINAZZO	PATRÍCIA BECHTEL CAU A19179-5
RESPONSÁVEL TÉCNICO:	RESPONSÁVEL TÉCNICO:
RENATO PIZZINATO FERRARI CREA RS 87041	ANDERSON ZANATO CAU A81148-3

PROJETO	ESTRUTURAÇÃO DA REDE DE SERVIÇOS DE PROTEÇÃO SOCIAL BÁSICA - AMPLIAÇÃO DO CENTRO DE REFERÊNCIA DE ASSISTÊNCIA SOCIAL - CRAS		
ASSUNTO	PROJETO DE FÔRMAS DO 1º PAVIMENTO		
LOCAL	RUA AIMORÉ, 157 - BAIRRO FÁTIMA		
ESCALA: 1/75	DATA: ABRIL/2018	DESENHO ANDERSON	REVISÃO ANDERSON

OBSERVAÇÃO:
TODAS E QUAISQUER DÚVIDAS NA INTERPRETAÇÃO DESTA PROJETO, DEVEM SER SOLICITADAS AOS AUTORES. NÃO SERÃO ACEITAS EXECUÇÕES EM DESACORDO COM O PROJETO GRÁFICO DESTA PRANCHA SEM A DEVIDA AUTORIZAÇÃO.

PRANCHA:
11/17
ARQ - A2