

01 PLANTA BAIXA
 ESCALA 1/750
 ÁREA: 575M²
 COMPRIMENTO TOTAL: 115 M

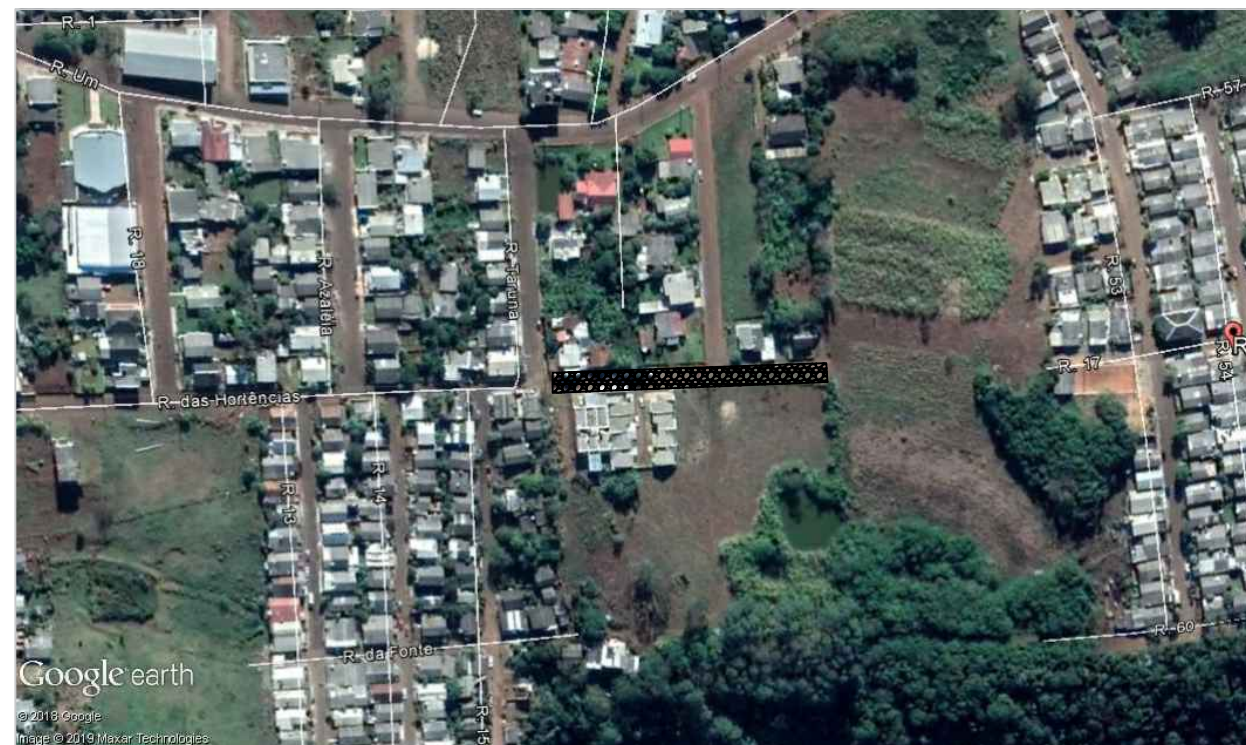

02 SITUAÇÃO
 SEM ESCALA
 ÁREA: 575M²
 COMPRIMENTO TOTAL: 115 M

Pavimentação de Pedra Irregular (15cm)

Pó de brita (15cm)

Base existente

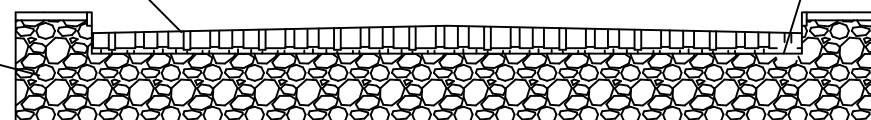

03 CORTE DA RUA
 ESCALA 1/200
 ÁREA: 575M²
 COMPRIMENTO TOTAL: 115 M



**PREFEITURA MUNICIPAL DE
 FREDERICO WESTPHALEN**

RUA JOSÉ CAÑELLAS, 258 - CENTRO - CEP 98400-000
 FREDERICO WESTPHALEN - RS
 FONE: (55) 3744 5050 / FAX (55) 3744 3887
 FREDERICOWESTPAHELN@FREDERICOWESTPHALEN.COM.BR

PREFEITURA MUNICIPAL:

JOSE ALBERTO PANOSSO
 PREFEITO MUNICIPAL - CPF 259.489.970-49

RESPONSÁVEL TÉCNICO: SERGIO ANTÔNIO GRASSI CREA RS 215.251	RESPONSÁVEL TÉCNICO: ANDERSON ZANATO CAU AB1 148-3
RESPONSÁVEL TÉCNICO: FÁBIO JULIANO VANZIN CREA RS 124689	RESPONSÁVEL TÉCNICO: RENATO PIZZINATO FERRARI CREA RS 87041

PROJETO	CALÇAMENTO DE PEDRA IRREGULAR
ASSUNTO	PLANTA BAIXA, CORTES E SITUAÇÃO
LOCAL	RUA 17

ESCALA: NO DESENHO	DATA: OUTUBRO/2019	DESENHO: LUÍS HENRIQUE HILLESHEIM	REVISÃO: RENATO PIZINATTO FERRARI
-----------------------	-----------------------	--------------------------------------	--------------------------------------

OBSERVAÇÃO:
 TODAS E QUAISQUER DÚVIDAS NA INTERPRETAÇÃO DESTA PROJETO, DEVEM SER SOLICITADAS AOS AUTORES. NÃO SERÃO ACEITAS EXECUÇÕES EM DESACORDO COM O PROJETO GRÁFICO DESTA PRANCHA SEM A DEVIDA AUTORIZAÇÃO.

PRANCHA:
01/01
 ARQ - A3