

1º PAVIMENTO- estudo 01

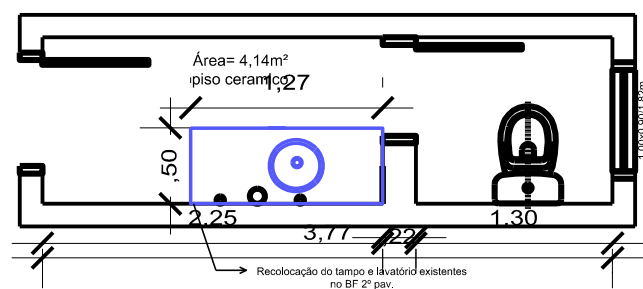

- Pintura forro A= 4,14m².
- Pintura das portas.
- Reposição cerâmica paredes faltantes.
- Revisão pontos hidrossanitários (hidra, agua fria e esgoto) .
- Reaproveitamento tempo e lavatório do banheiro feminino do 2º pavimento.

2º PAVIMENTO

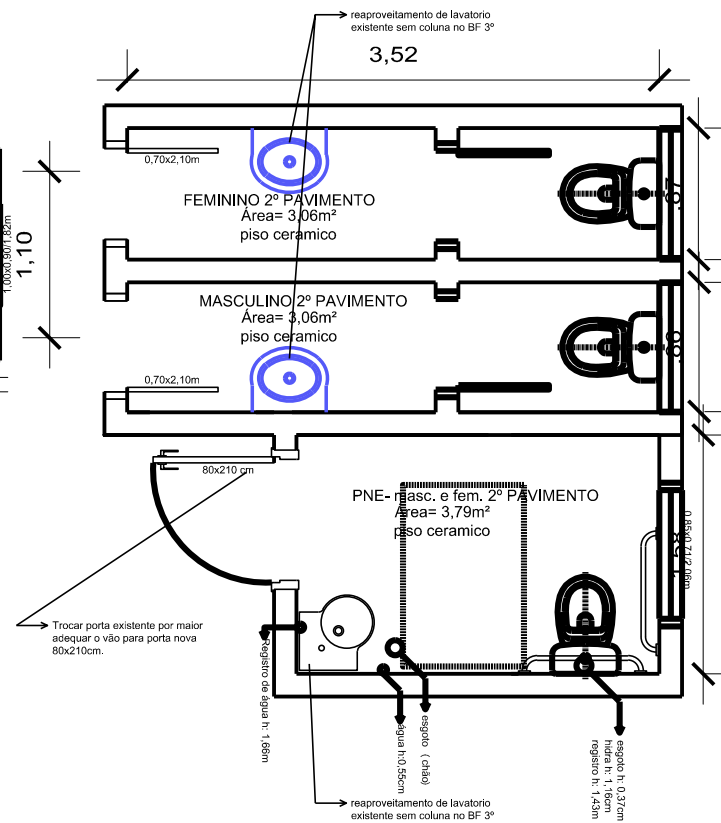

2º PAVIMENTO - EXISTENTE

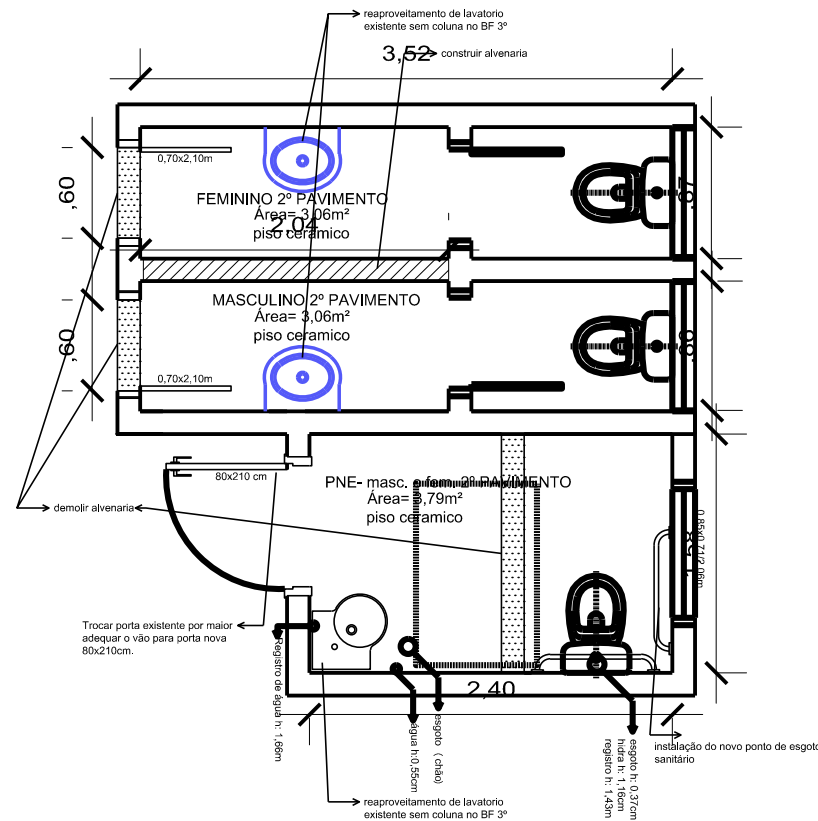

- Pintura forro A= 10,40m²
- Pintura das portas.
- Demolir alvenarias conforme indicado, A=9,24m²
- Construir alvenaria conforme indicado, A= 6,60m²
- Retirada cerâmica paredes, rafazer emboço e pintura, A= 86,35m²
- Revisão pontos hidrossanitários (hidra, agua fria e esgoto) .
- Instalação novo ponto sanitário com barras de apoio padra NBR 9050.

NOTAS

- MEDIDAS E NÍVEIS EM METROS;
- VERIFICAR AS MEDIDAS NO LOCAL ANTES DA EXECUÇÃO DE QUALQUER SERVIÇO;
- EM CASO DE CONFLITO DE INFORMAÇÕES ENTRE O PROJETO GRÁFICO E O MEMORIAL DESCRITIVO, CONSULTAR OS PROJETISTAS;
- ALTERAÇÕES NESTE PROJETO SOMENTE COM AUTORIZAÇÃO EXPRESSA DOS PROJETISTAS;

REFERÊNCIAS:

- PLANILHA DE QUANTITATIVOS
- MEMORIAL DESCRITIVO



FREDERICO WESTPHALEN
Administração 2017-2020
JUNTOS PODEMOS MAIS

**PREFEITURA MUNICIPAL DE
FREDERICO WESTPHALEN**

RUA JOSÉ CAÑELLAS, 258 - CENTRO - CEP 98400-000
FREDERICO WESTPHALEN - RS
FONE: (55) 3744 5050 / FAX (55) 3744 3887
FREDERICOWESTPAHELN@FREDERICOWESTPHALEN.COM.BR

PREFEITURA MUNICIPAL: JOSE ALBERTO PANOSSO PREFEITO MUNICIPAL - CPF 259.489.970-49	
SECRETARIO MUNICIPAL DE COORDENAÇÃO E PLANEJAMENTO: ALEXANDRE MARTINAZZO	RESPONSÁVEL TÉCNICO: ANDERSON ZANATO CAU A81148-3
RESPONSÁVEL TÉCNICO: FÁBIO JULIANO VANZIN CREA RS 124689	RESPONSÁVEL TÉCNICO: PATRICIA BECHTEL CAU A19179-5

PROJETO	REQUALIFICAÇÃO DO PAVIMENTO TÉRREDO DO CENTRO ADMINISTRATIVO MUNICIPAL		
ASSUNTO	PROJETO REFORMA SANITÁRIOS PAVIMENTO TÉRREDO		
LOCAL	RUA JOSÉ CAÑELLAS, 258 - CENTRO		
ESCALA: NO DESENHO	DATA: MARÇO/2018	DESENHO	ANDERSON
		REVISÃO	ANDERSON

OBSERVAÇÃO:
TODAS E QUAISQUER DÚVIDAS NA INTERPRETAÇÃO DESTA PRANCHA SEM A DEVIDA AUTORIZAÇÃO.

PRANCHA:
03/05
ARQ - A3