

DETALHAMENTO AMPLIAÇÃO - ESTRUTURA METÁLICA

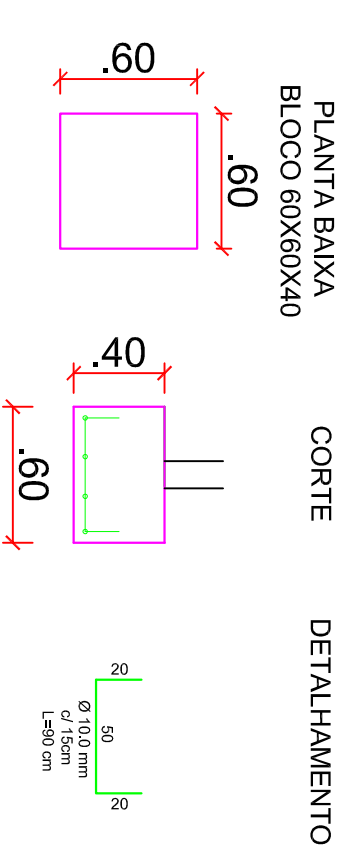
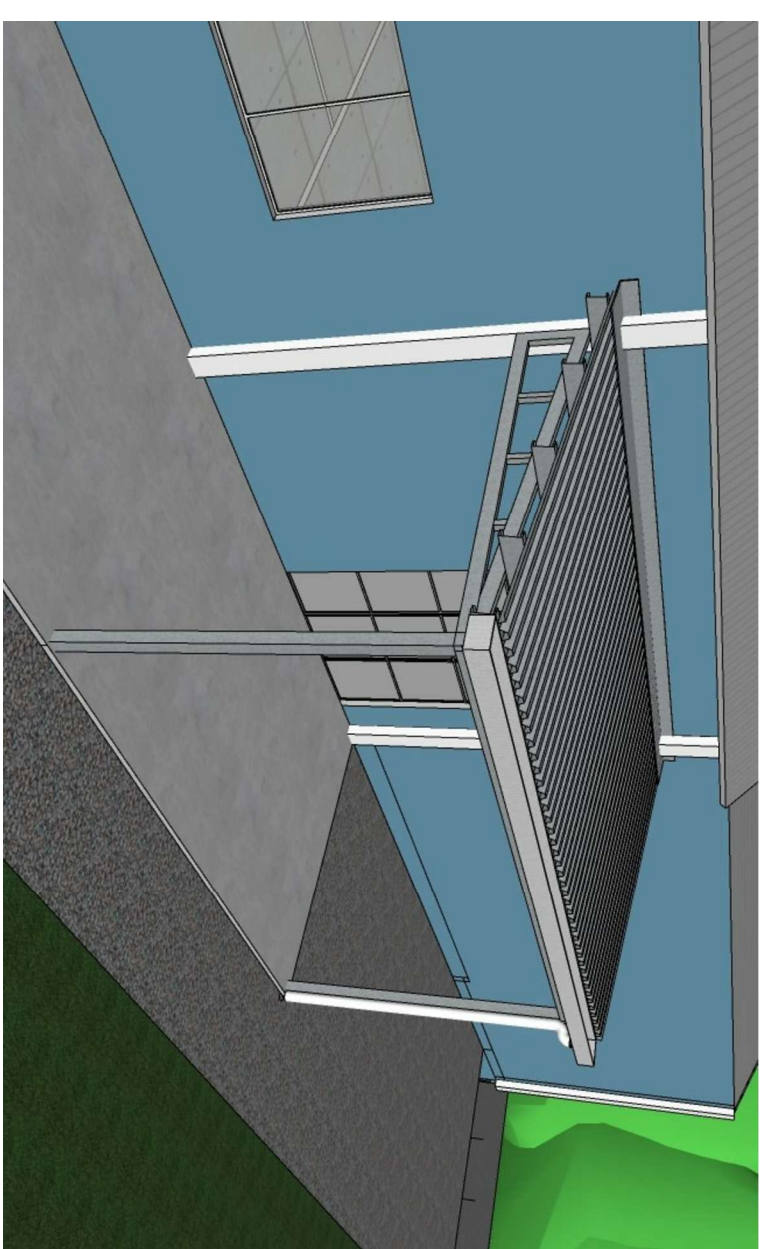
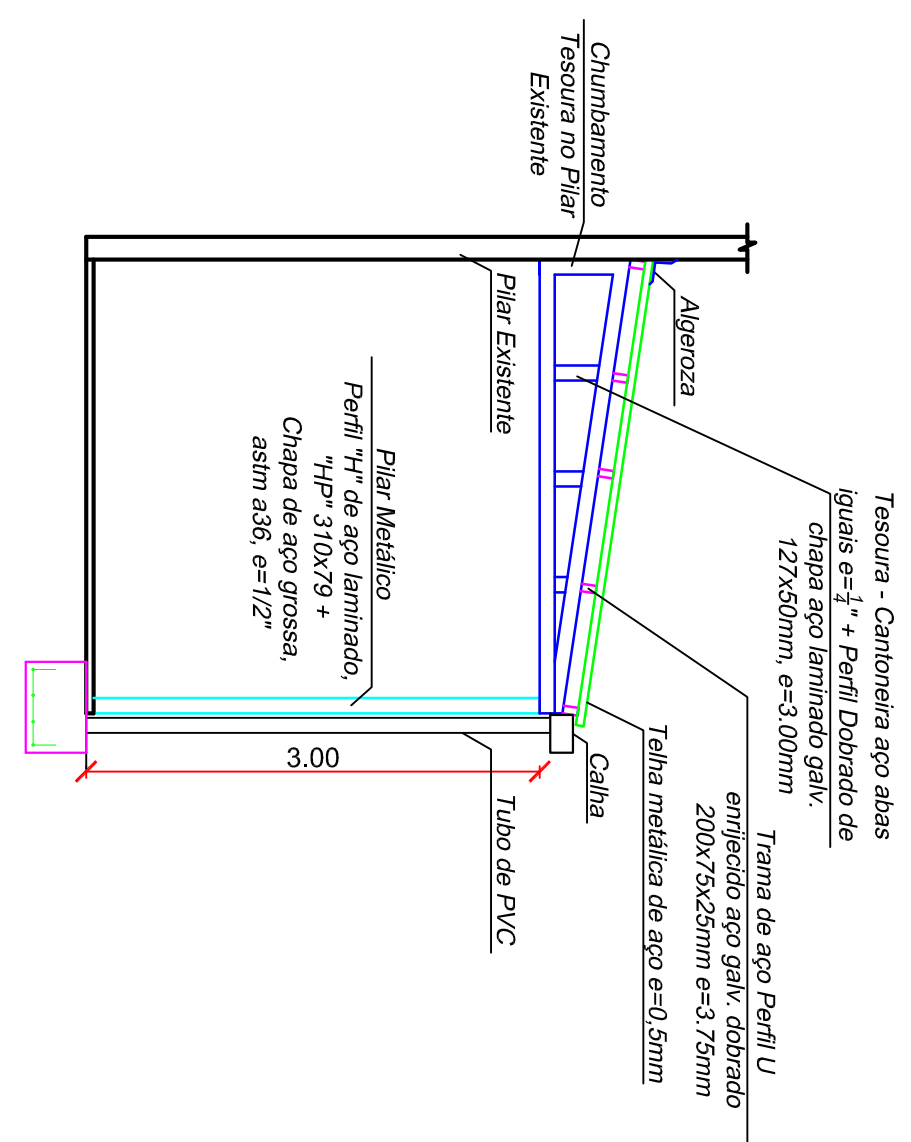
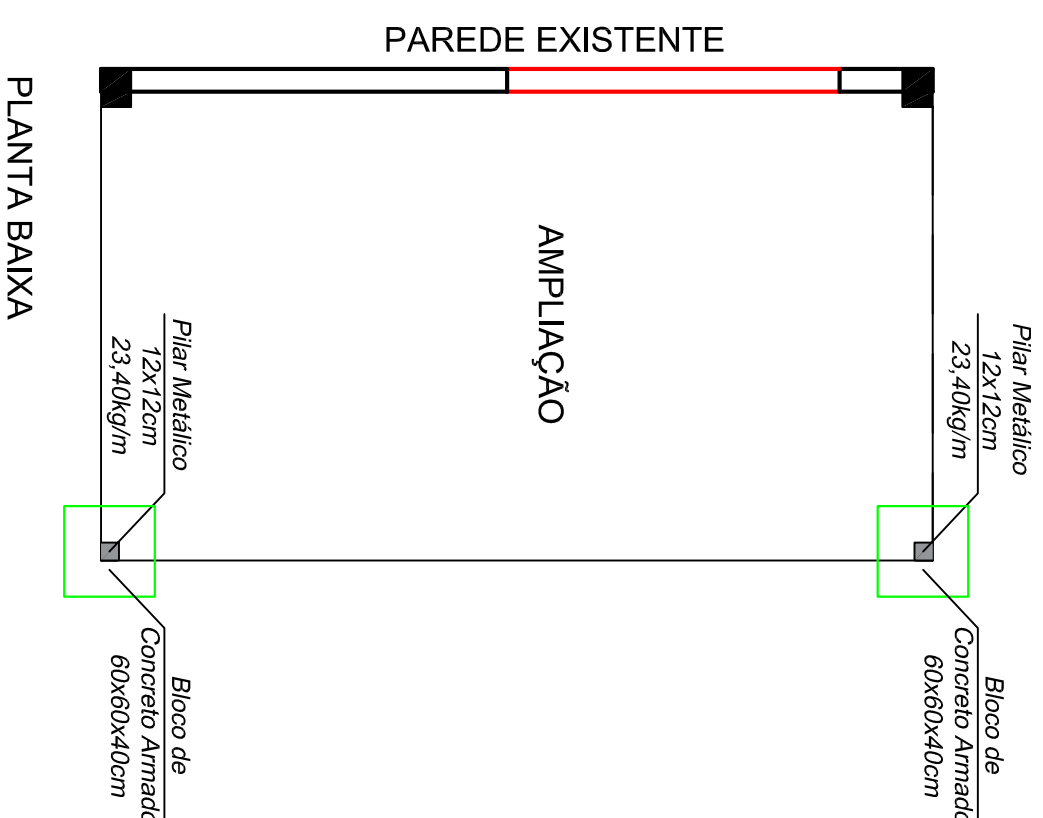
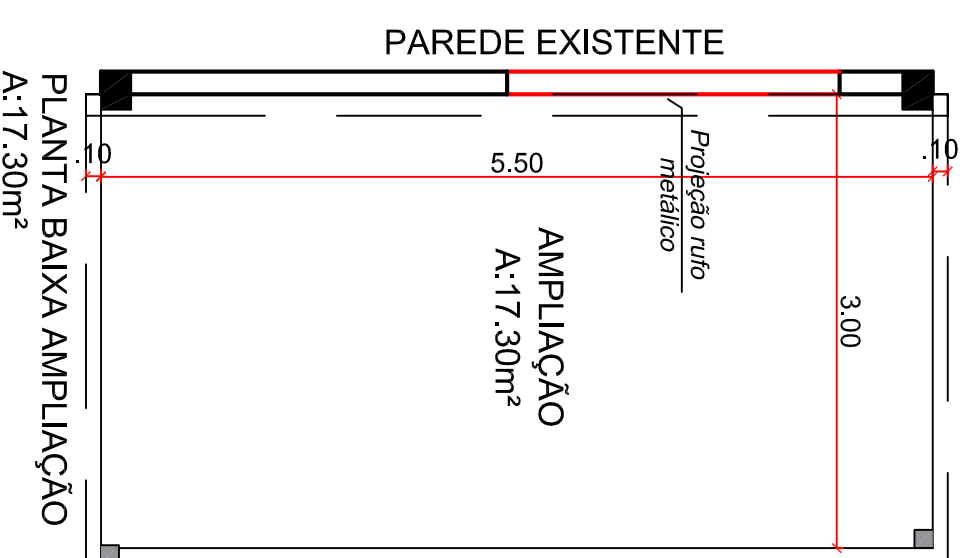
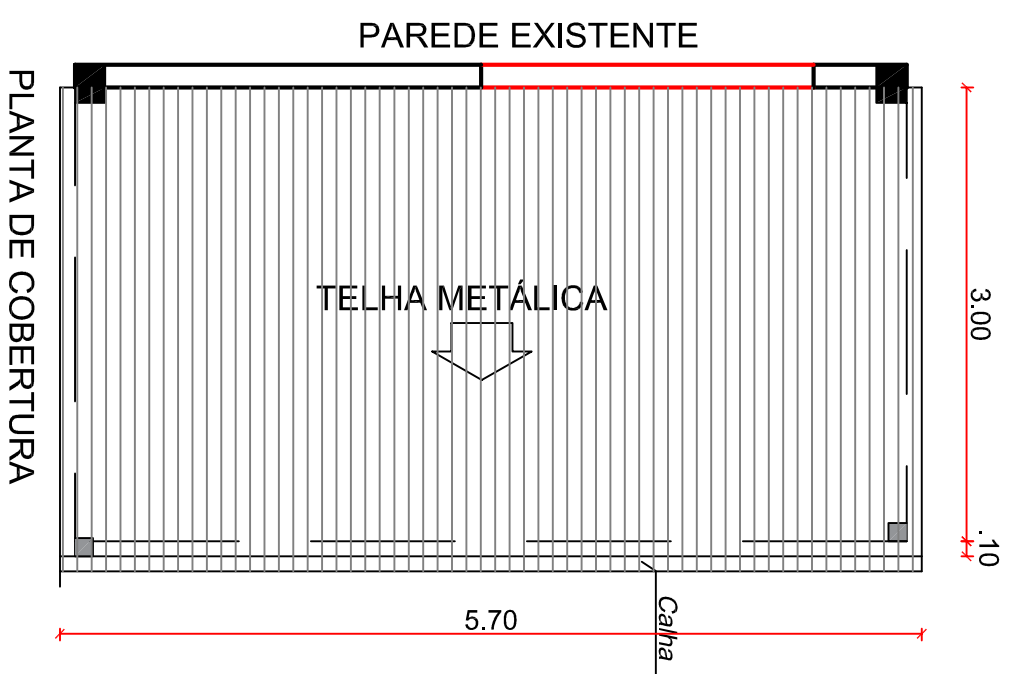

Pilar Metálico 12x12cm 23.40kg/m

■ 12 x 12cm x 300cm

Perfil "H" de aço laminado, "HP" 310x79 + Chapa de aço grossa, astm a36, e=1/2"

Município de Frederico Westphalen
Secretaria de Coordenação e Planejamento
APROVADO
Conforme informações apresentadas
Pelo Profissional Responsável Técnico

Servidor Municipal
Responsável Técnico Municipal

**PREFEITURA MUNICIPAL DE
FREDERICO WESTPHALEN**

RUA JOSÉ CAÑELLAS, 258 - CENTRO - CEP 98400-000
FREDERICO WESTPHALEN - RS
FONE: (55) 3744 5050 / FAX (55) 3744 3887
FREDERICOWESTPHALEN@FREDERICOWESTPHALEN.COM.BR

PREFEITURA MUNICIPAL:

JOSÉ ALBERTO PANOSSO
PREFEITO

RESPONSÁVEL TÉCNICO:

ANA CAROLINA QUATRIN
CREA RS 237830

| | | | |
|--|--|---------|--------------------------|
| PROJETO | PROJETO REFORMA GINÁSIO OSVALDO CRUZ | | |
| ASSUNTO | PLANTAS BAIXAS, CORTE, DETALHAMENTOS | | |
| LOCAL | RS-472 - OSVALDO CRUZ - FREDERICO WESTPHALEN | | |
| ESCALA: | DATA: | DESENHO | ANA |
| 1/50 | SEV/2023 | REVISÃO | ANA |
| OBSERVAÇÃO: TODAS E QUAISQUER DÚVIDAS NA INTERPRETAÇÃO DESTES PROJETOS, DEVEM SER SOLICITADAS AOS AUTORES. NÃO SERÃO ACEITAS EXECUÇÕES EM DESACORDO COM O PROJETO GRÁFICO DESTA PRANCHA SEM A DEVIDA AUTORIZAÇÃO. | | | |
| | | | PRANCHA: 02/05 |