

01 Planta Baixa
Escala: 1/200
Área Total: 1834,92 m²

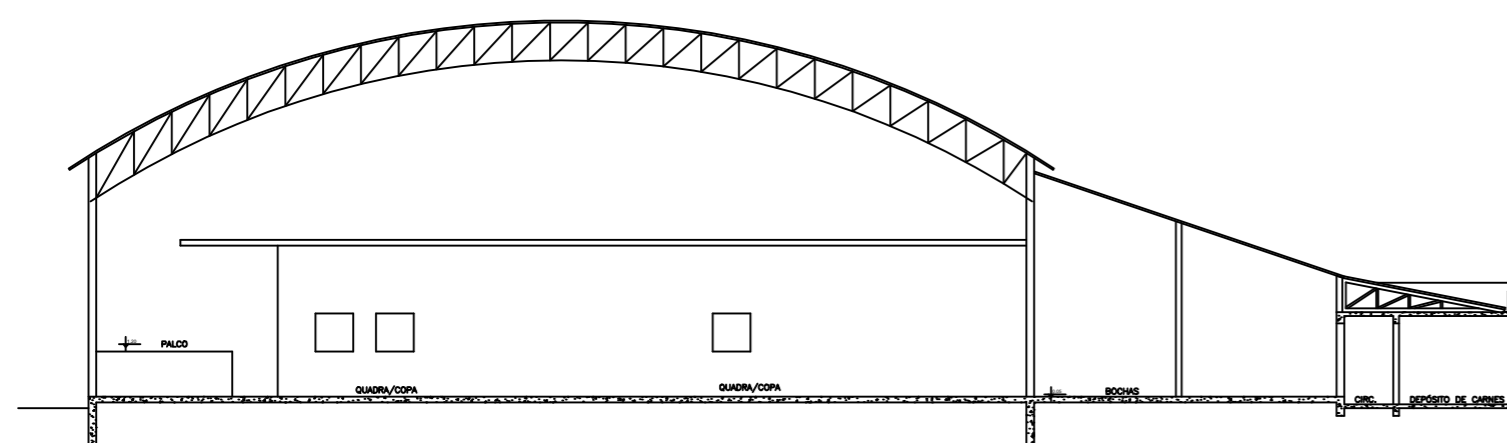

02 Corte Frontal
Escala: 1/200

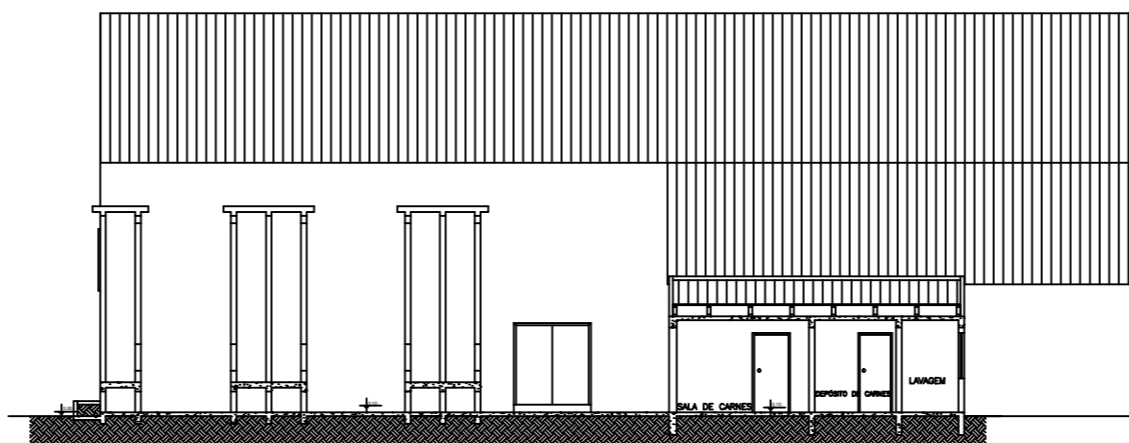

03 Corte Lateral
Escala: 1/200

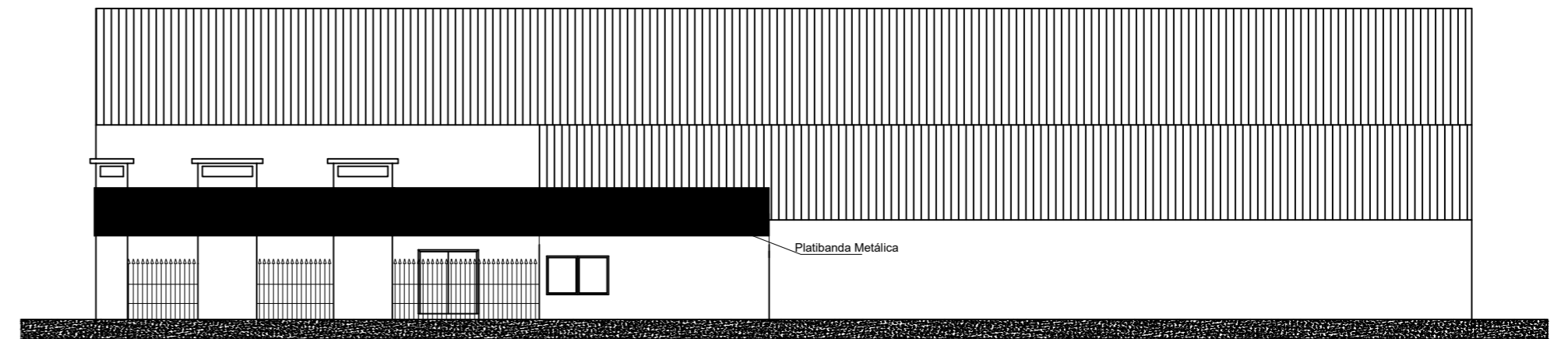

04 Fachada Lateral
Escala: 1/200

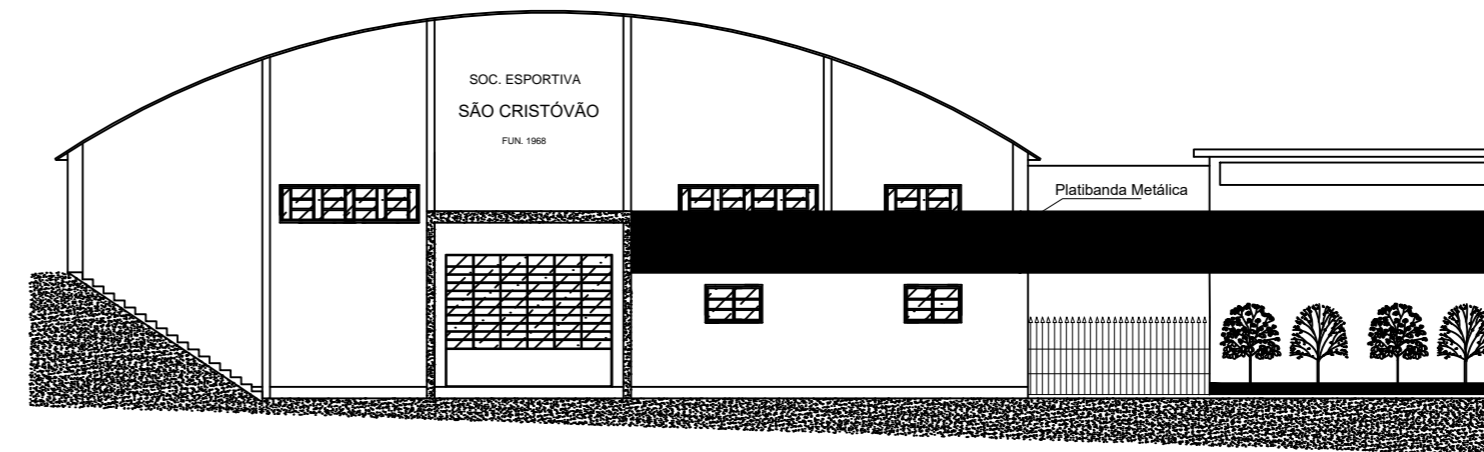

05 Fachada Frontal
Escala: 1/200

PREFEITURA MUNICIPAL DE FREDERICO WESTPHALEN			
RUA JOSÉ CAÑELLAS, 258 - CENTRO - CEP 98400-000 FREDERICO WESTPHALEN - RS FONE: (55) 3744 5050 / FAX (55) 3744 3887 FREDERICOWESTPAHLEN@FREDERICOWESTPHALEN.COM.BR			
PREFEITURA MUNICIPAL:			
JOSÉ ALBERTO PANOSSO PREFEITO MUNICIPAL - CPF 259.489.970-49			
RESPONSÁVEL TÉCNICO:			
RENATO PIZZINATO FERRARI			
PROJETO		FINALIZAÇÃO CHURRASQUEIRA E ESGOTO GINÁSIO SÃO CRISTÓVÃO	
ASSUNTO		PROJETO ARQUITETÔNICO E HIDRÁULICO	
LOCAL		FREDERICO WESTPHALEN	
ESCALA: S/ESCALA	DATA: 02/2018	DESENHO BRUNO MILANI	REVISÃO RENATO PIZZINATO FERRARI
OBSERVAÇÃO: TODAS E QUAISQUER DÚVIDAS NA INTERPRETAÇÃO DESTA PROJETO, DEVEM SER SOLICITADAS AOS AUTORES. NÃO SERÃO ACEITAS EXECUÇÕES EM DESACORDO COM O PROJETO GRÁFICO DESTA PRANCHA SEM A DEVIDA AUTORIZAÇÃO.			
			PRANCHA: 01/02 ARQ - A1