

FACHADA

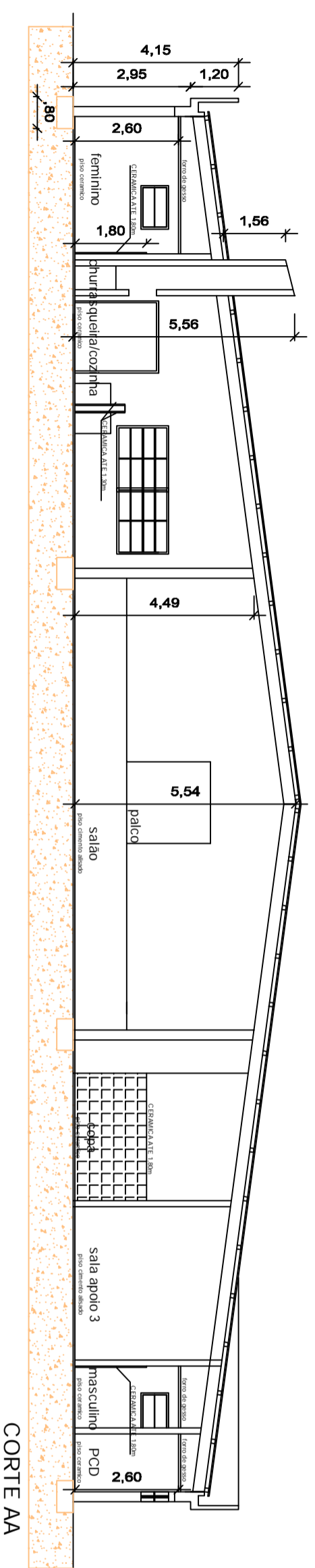

CORTE AA

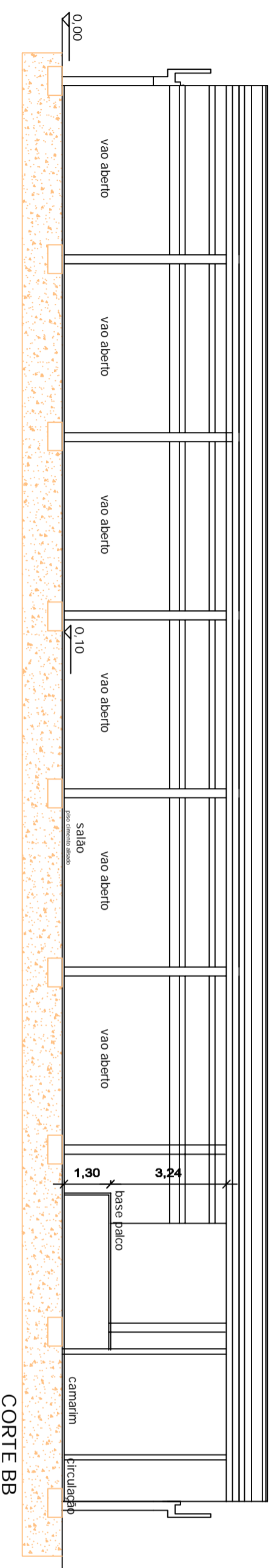

CORTE BB



**Prefeitura Municipal de Frederico Westphalen**  
 Rua José Canellas, 258 - Centro - CEP 98400-000  
 Frederico Westphalen - RS  
 Fone: (55) 3744 5050 / FAX (55) 3744 3887  
 fredericowestphalen@fredericowestphalen.com.br

PREFEITURA MUNICIPAL: Roberto Fellin Junior  
 Prefeito Municipal - CPF: 830.211.400-68

Secretaria de Coordenação e Planejamento: Diego Bertolotto Rocha  
 CPF: 975.120.950-15

Responsável Técnico: Anderson Zanato  
 CAU: AB11748-3

Responsável Técnico: Fabiano Schneider  
 CREA: RS 136504



PROJETO: CENTRO DE EVENTOS  
 ASSUNTO: corte e el evações  
 LOCAL: BR 386 - CAMPEIRA  
 DESENHO: PATRICIA  
 REVISAO: DIEGO

RESPONSÁVEL TÉCNICO: PATRICIA BECHTEL  
 CREA: A19179-5

RESPONSÁVEL TÉCNICO: RENATO PIZZINATO FERRARI  
 CREA: 08704-1

ESCALA: 1/125  
 DATA: Junho/2016

OBSERVAÇÃO: Todos e quaisquer dúvidas, na interpretação deste projeto, devem ser solicitadas aos autores. Não serão aceitas alterações em desacordo com o projeto gráfico desta prancha sem a devida autorização.

Prancha: 04/04