

FACHADA
Escala 1/75

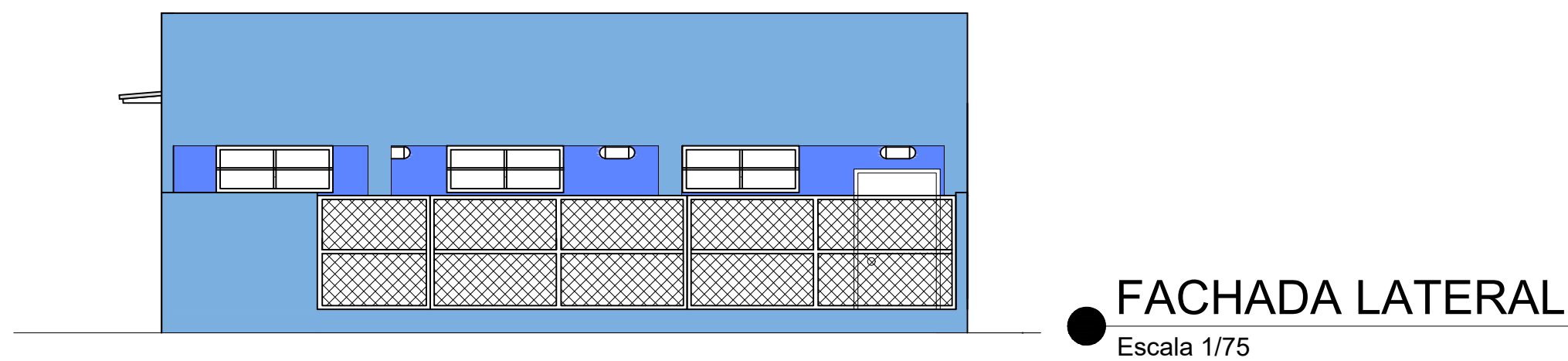

FACHADA LATERAL
Escala 1/75

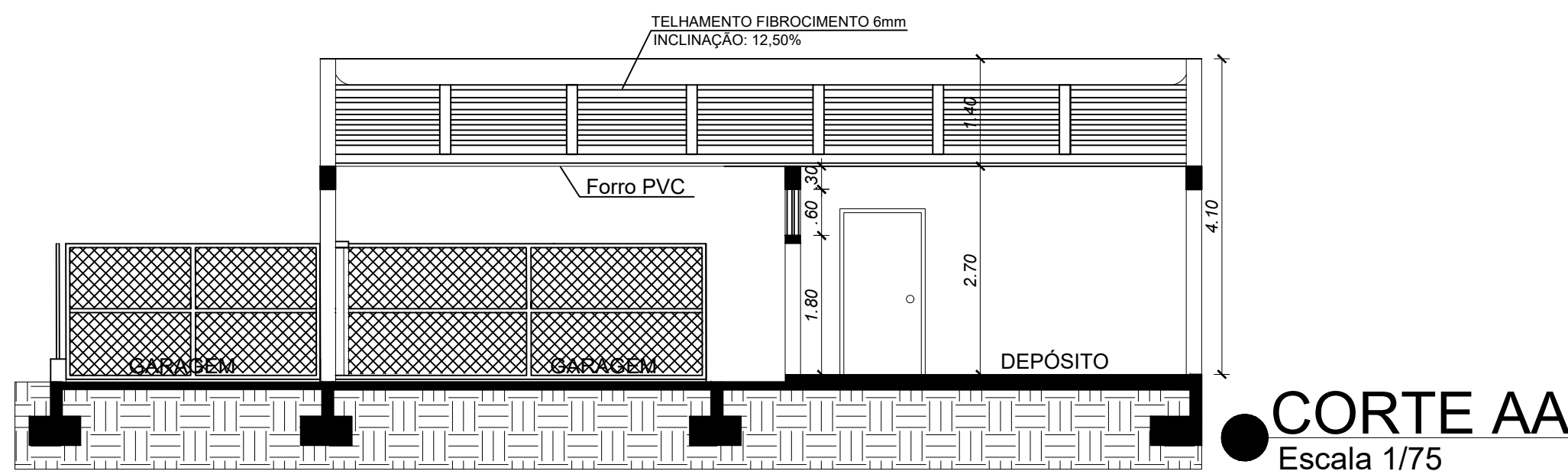

CORTE AA
Escala 1/75

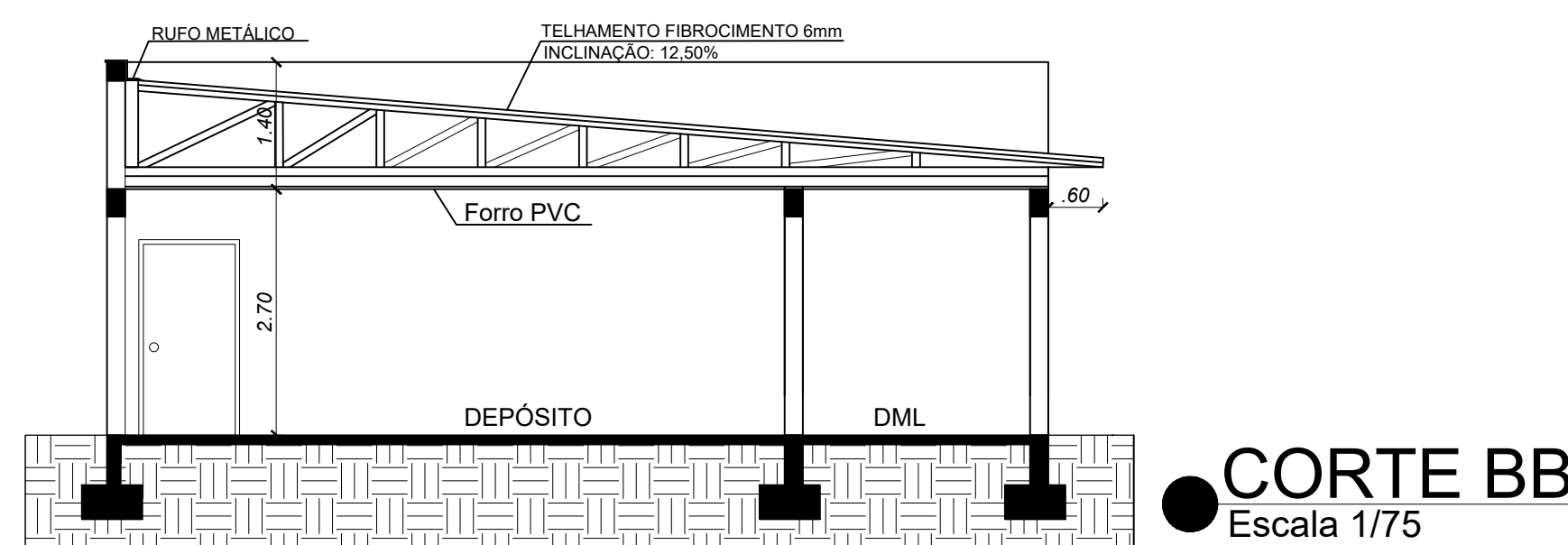

CORTE BB
Escala 1/75

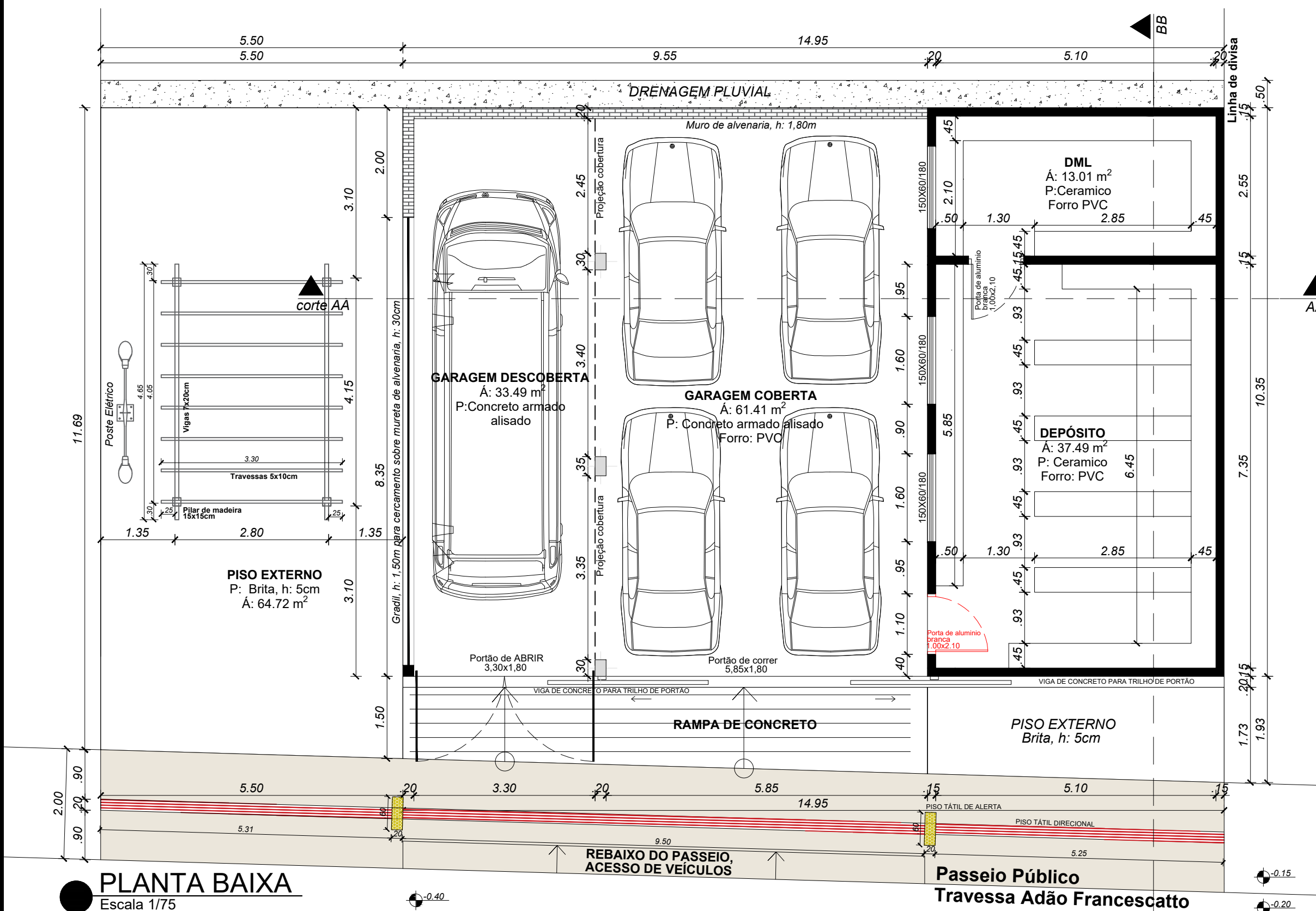

PLANTA BAIXA
Escala 1/75

Área Total Coberta=118,50 m²
Área Descoberta Onibus = 36,23 m²
Área Praça= 64,72 m²

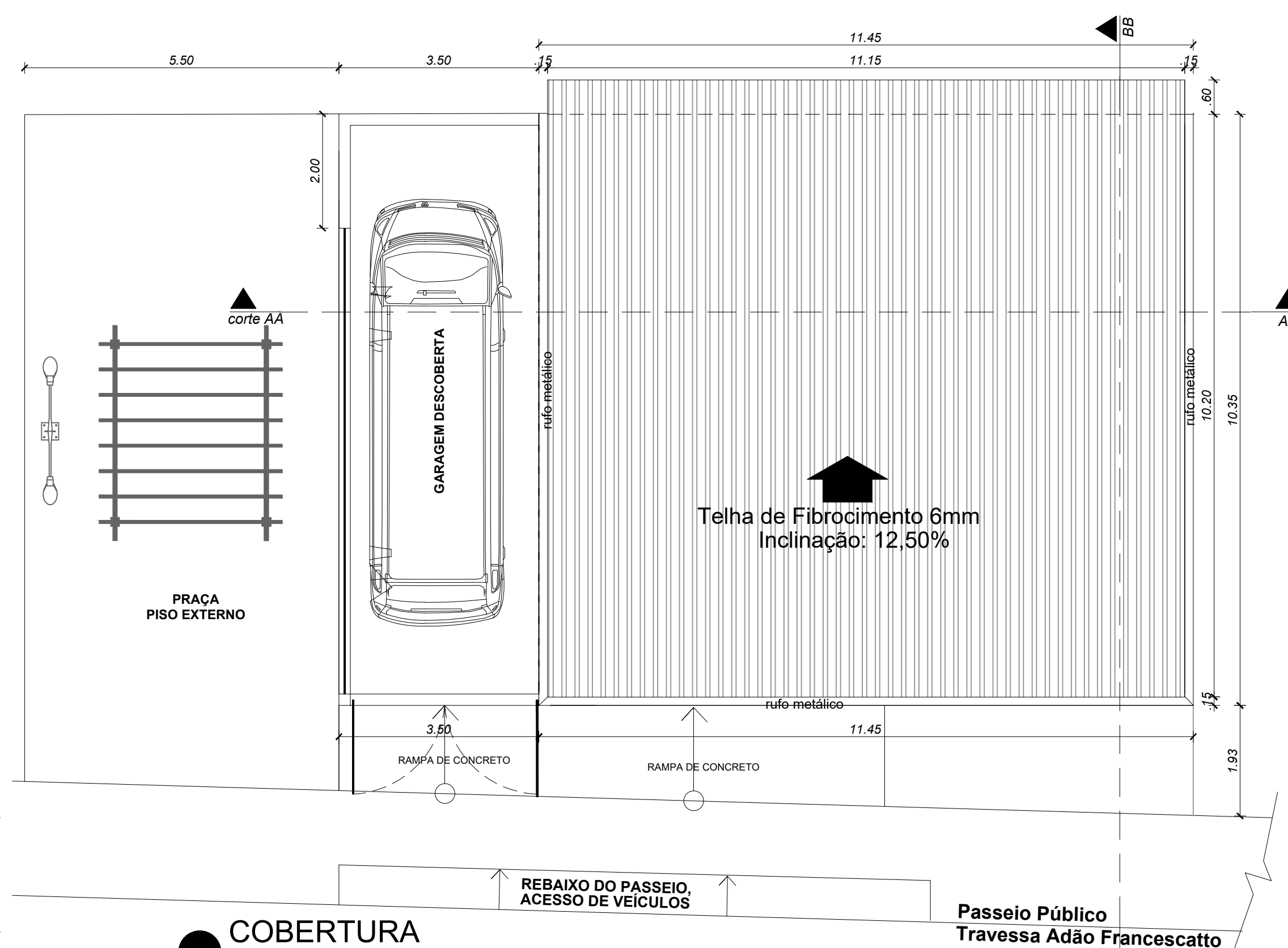

COBERTURA
Escala 1/75



PLANTA DE SITUAÇÃO E LOCALIZAÇÃO
Escala 1/500

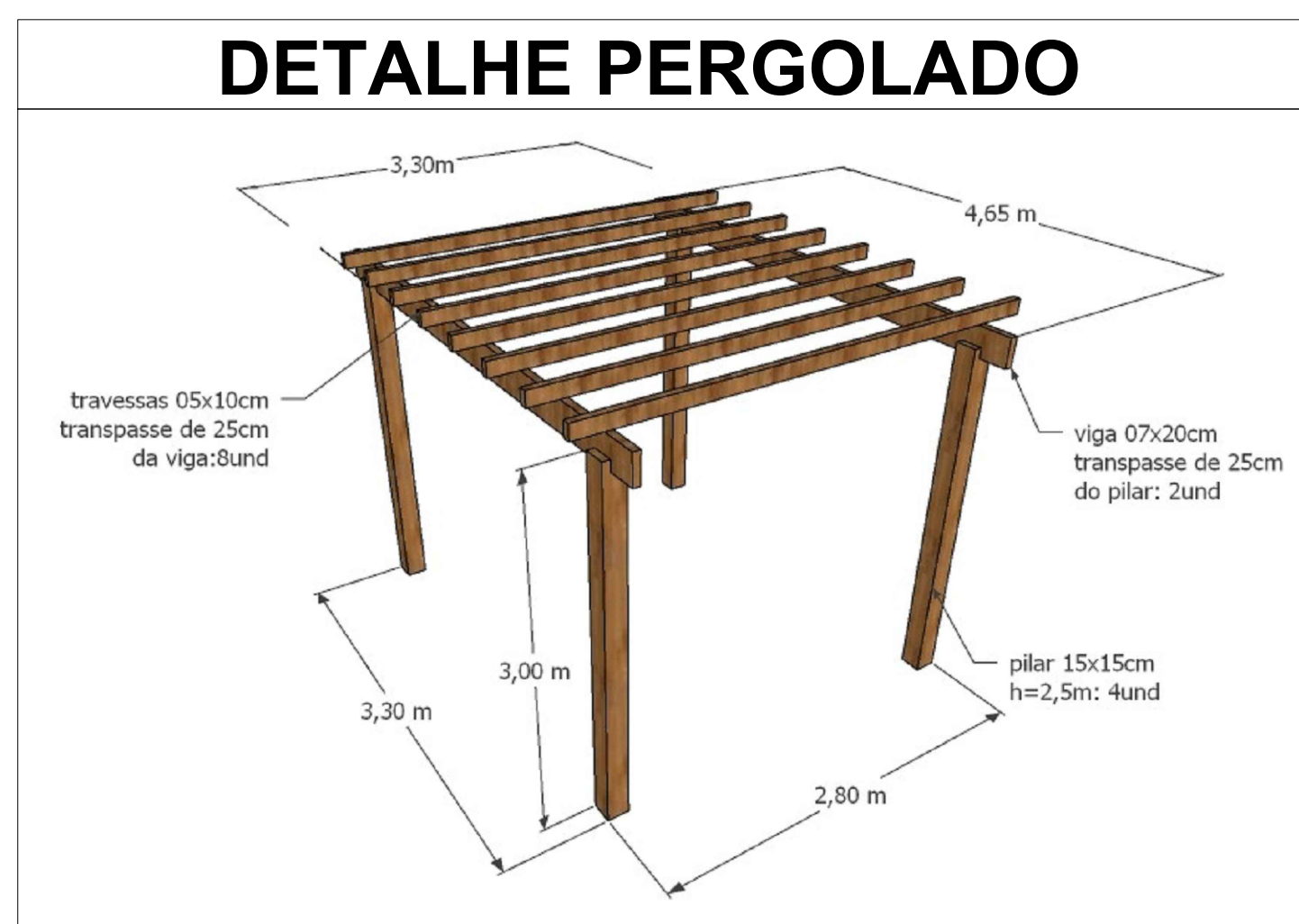

DETALHE PERGOLADO

LOTE Nº: 18
QUADRA Nº: 243
ÁREA: 2.172,69 m²
MATRÍCULA Nº: 29.182
BAIRRO: FÁTIMA
ZONA ESTRUTURAL (ZR1)
PLANO DIRETOR:
T.O. CONF.: 60% I.A. CONF.: 4,0
T.O.ADM.: 50% I.A. ADM.: 3,0
> Recuo frontal: 4,00m
> Recuo fundos: 1,50m
> Recuo lateral: 1,50m com aberturas
PROJETO:
ÁREA TOTAL: 118,50+414,70=533,20m²
ÁREA PROJEÇÃO: 533,20 m²
PROJETO: 24,54%
I.A. PROJETO: 0,25
> Recuo frontal: 18,26m
> Recuo fundos: 1,50m
> Recuo lateral: 1,50m com aberturas

		PREFEITURA MUNICIPAL DE FREDERICO WESTPHALEN RUA JOSÉ CAÑELLAS, 258 - CENTRO - CEP 98400-000 FREDERICO WESTPHALEN - RS FONE: (55) 3744-5050 / FAX (55) 3744-3887 FREDERICO.WESTPHALEN@FREDERICOWESTPHALEN.COM.BR	
PREFEITURA MUNICIPAL:		JOSÉ ALBERTO PANDOSO PREFEITO MUNICIPAL	
RESPONSÁVEL TÉCNICO:			
PROJETO:		AMPLIAÇÃO GARAGEM CREAS	
ASSUNTO:		ARQUITETÔNICO: PLANTA BAIXA/PLANTA DE COBERTURA/FACHADA/CORTES	
LOCAL:		TRAVESSA ADÃO FRANCISCATTO Nº 89 - LOTE URBANO Nº 18 - Q "243", LOTEAMENTO MANFIO, BAIRRO FÁTIMA - FREDERICO WESTPHALEN - RS	
ESCALA INDICADA	DATA: MARÇO/2022	DESENHO	ARQ. PATRICIA
		REVISÃO	ENGº JARDEL
OBSERVAÇÃO: TODAS E QUAISQUER DÚVIDAS NA INTERPRETAÇÃO DESTA PLANTA, DEVEM SER SOLICITADAS AOS AUTORES, NÃO SERÃO ACEITAS EXECUÇÕES EM DESACORDO COM O PROJETO GRÁFICO DESTA PRANCHA SEM A DEVIDA AUTORIZAÇÃO.			
PRANCHA:		01/01	