

SINALIZAÇÃO PADRÃO

SINALIZAÇÃO	CÓDIGO	DIMENSÕES MÍNIMAS (mm)	DESCRIÇÃO
	01	150	PROIBIDO FUMAR
	02	150	PROIBIDO PRODUIR CHAMA
	06	140	RISCO DE INCÊNDIO
	12	150x300	SENTIDO DA ROTA DE SAÍDA DE EMERGÊNCIA
	13		PINTURA FOTOLUMINESCENTE
	16	150x300	ESCALA DE EMERGÊNCIA
	17	150x300	SAÍDA DE EMERGÊNCIA
	20	180x180	ALARME SONORO (ALARME DE INCÊNDIO)
	23	150x150	EXTINTOR DE INCÊNDIO
	25	180x180	ABRIGO DE MANGUEIRA E HIDRANTE
	28	70x200	INDICAÇÃO DE ROTA DE SAÍDA
	21	150x300	ALARME DE INCÊNDIO
	31	135x135	ACESSO PARA PNE
			EXTINTOR PÓ QUÍMICO SECO ABC (PQS)
			EXTINTOR ÁGUA PRESSURIZADA - AP
			EXTINTOR PÓ QUÍMICO SECO BC (PQS)
			EXTINTOR CO2
			EXTINTOR TIPO CARROÇÁVEL
			BLOCO AUTÔN. DE ILUMINAÇÃO DE EMERGÊNCIA
			02 FAROLETES 55W-2200L p/300m²-ALT.: 2,30m-3,00m
			ILUMINAÇÃO DE EMERGÊNCIA LED
			PLACA SAÍDA DE EMERGÊNCIA COM ILUMINAÇÃO-BALISAMENTO
			HIDRANTE SIMPLES
			HIDRANTE DUPLO
			BOTÃO CENTRAL PREDIAL GLP
			CENTRAL DE DETECÇÃO E ALARME DE INCÊNDIO
			BATERIA DO SISTEMA DE ALARME DE INCÊNDIO
			AVISADOR ALARME INCÊNDIO
			ACIONADOR DE ALARME DE INCÊNDIO - TIPO QUEBRE O VIDRO
			PÓRTICO DE ACESSO DE VIATURAS

ILUMINACAO DE EMERGENCIA DA AUTONOMIA E DAS CONDICÕES DE ILUMINAMENTO

- O SISTEMA DE ILUMINACAO DE EMERGENCIA DEVE TER AUTONOMIA MINIMA DE 2 HORAS DE FUNCIONAMENTO, GARANTIDA DURANTE ESTE PERIODO
- A INTENSIDADE DOS PONTOS DE LUZ.
- A ILUMINACAO DE EMERGENCIA DEVE GARANTIR UM NIVEL MINIMO DE ILUMINAMENTO A NIVEL DO PISO, DE:
- 5 LUX EM LOCAIS COM DESNIVEL;
- A) ESCADAS;
- B) PORTAS COM ALTURA INFERIOR A 2.10M;
- C) OBSTACULOS;
- 3 LUX EM LOCAIS PLANOS;
- A) CORREDORES
- B) HALLS;
- C) ELEVADORES;
- D) LOCAIS DE REFUGIO;

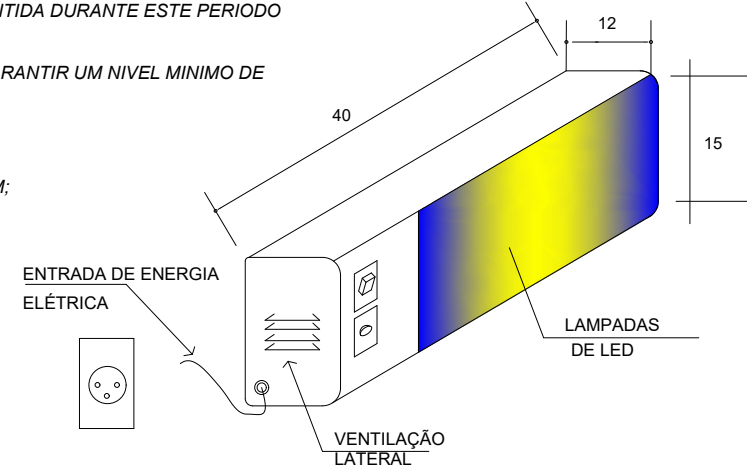

DETALHE SINALIZAÇÃO DE SAÍDA

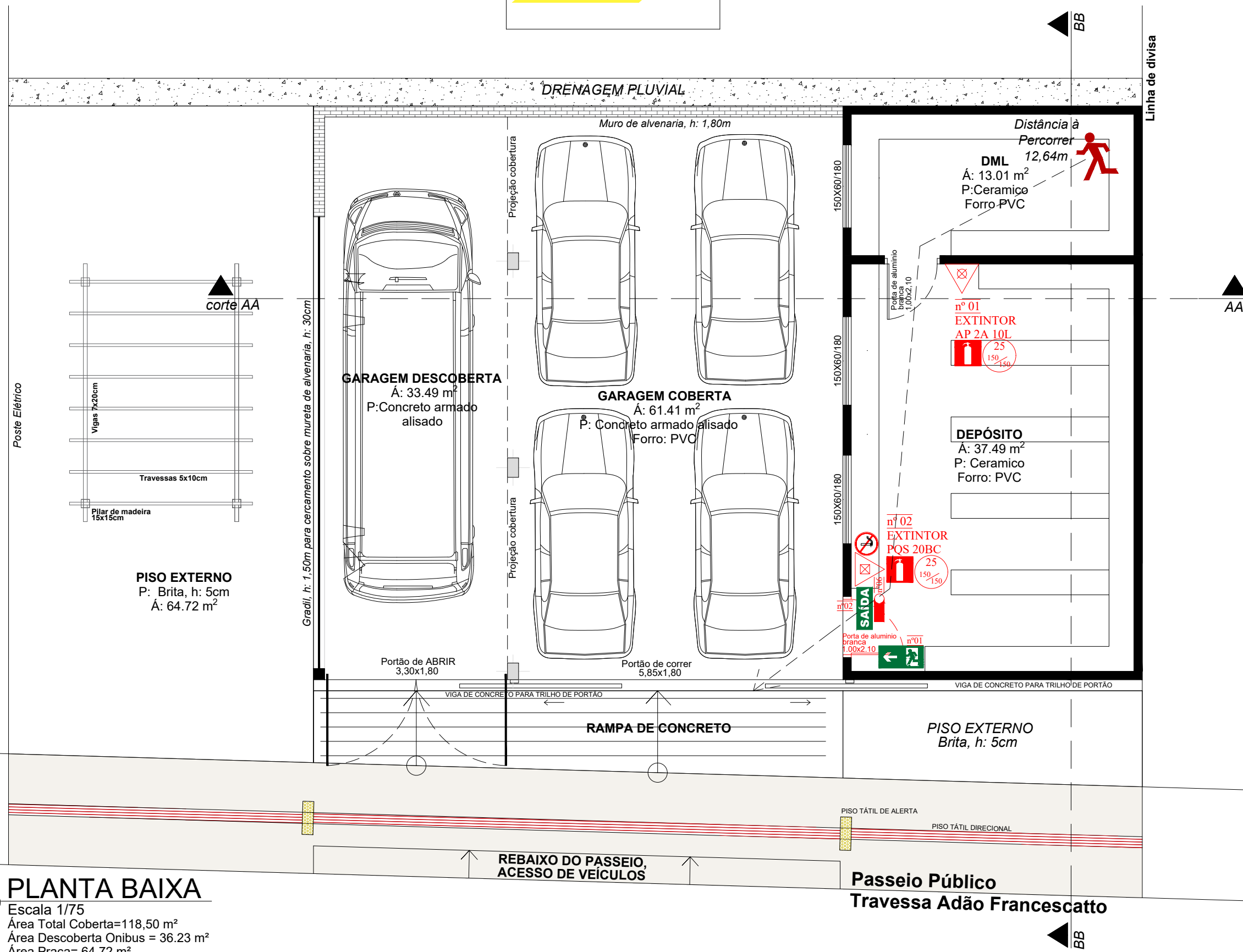
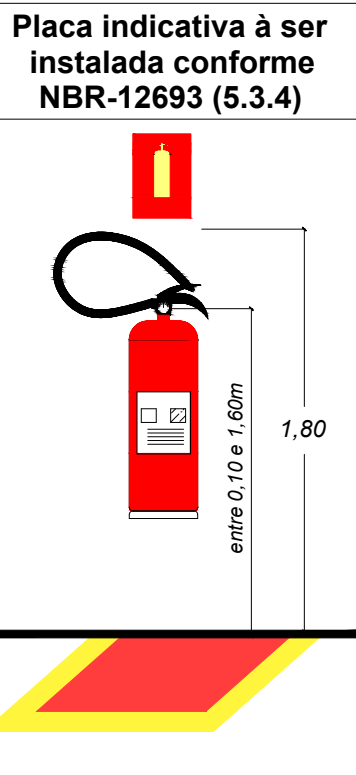
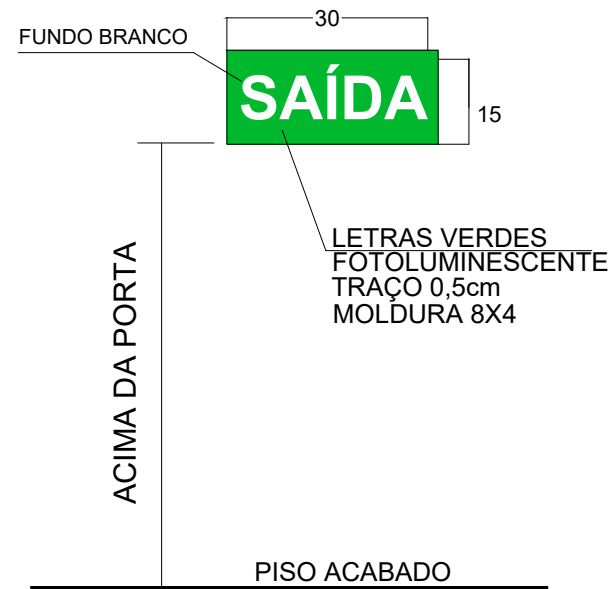

PLANTA BAIXA

Escala 1/75
Área Total Coberta=118.50 m²
Área Descoberta Onibus = 36.23 m²
Área Praça= 64.72 m²

		PREFEITURA MUNICIPAL DE FREDERICO WESTPHALEN RUA JOSÉ CAÑELLAS, 258 - CENTRO - CEP 98400-000 FONE: (55) 3744 5050 / FAX (55) 3744 3887 FREDERICOWESTPAHELN@FREDERICOWESTPHALEN.COM.BR	
PREFEITURA MUNICIPAL:			
JOSÉ ALBERTO PANOSSO PREFEITO MUNICIPAL			
RESPONSÁVEL TÉCNICO:		JARDEL FELIPE KONZEN CREA/RS: 233.385	
FREDERICO WESTPHALEN Administração 2017-2020 JUNTOS PODEMOS MAIS			
PROJETO CREAS (CENTRO DE REFERÊNCIA ESPECIALIZADO EM ASSISTENCIA SOCIAL)		AMPLIAÇÃO GARAGEM CREAS	
ASSUNTO PPCI: PLANTA BAIXA / DETALHES		LOCAL TRAVESSA ADÃO FRANCISCATTO Nº 89 - LOTE URBANO Nº 18 - Q "243", LOTEAMENTO MANFIO, BAIRRO FÁTIMA - FREDERICO WESTPHALEN - RS	
ESCALA: INDICADA	DATA: MARÇO/2022	DESENHO REVISÃO	ENGº JARDEL KONZEN ARQ. PATRICIA
OBSERVAÇÃO: TODAS E QUAISQUER DÚVIDAS NA INTERPRETAÇÃO DESTA PLANTA, DEVEM SER SOLICITADAS AOS AUTORES. NÃO SERÃO ACEITAS EXECUÇÕES EM DESACORDO COM O PROJETO GRÁFICO DESTA PRANCHA SEM A DEVIDA AUTORIZAÇÃO.			
PRANCHA: 01/01 INC			ARQ. PATRICIA