

FACHADA 1

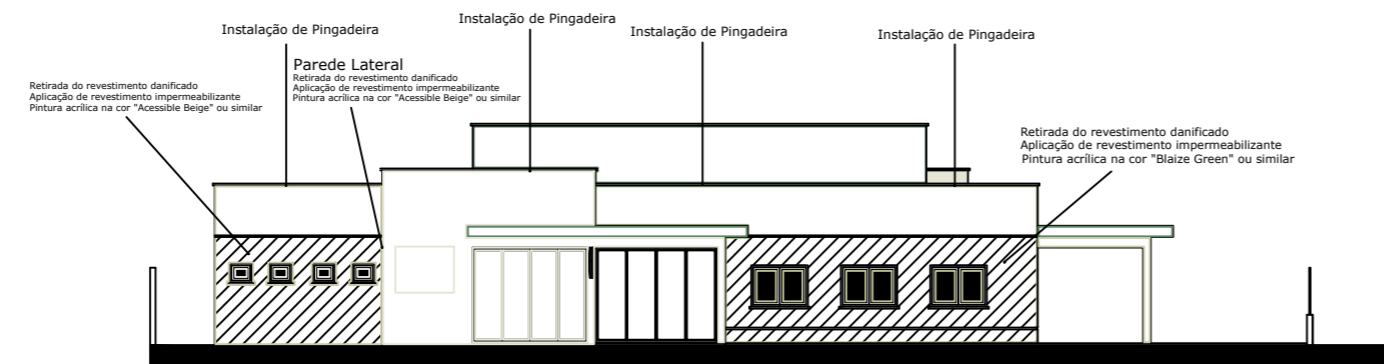

FACHADA 2

Legenda
 Áreas a serem reformadas

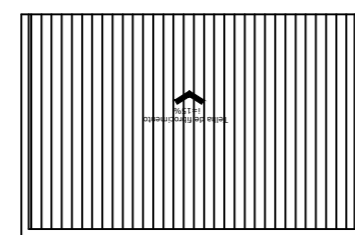

PLANTA COBERTURA

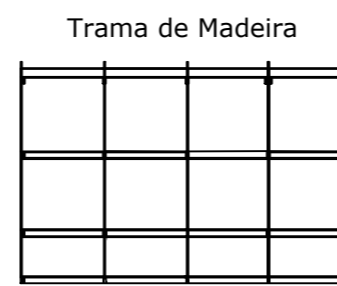

PLANTA COBERTURA

	PREFEITURA MUNICIPAL DE FREDERICO WESTPHALEN RUA JOSÉ CAÑELLAS, 258 - CENTRO - CEP 98400-000 FREDERICO WESTPHALEN - RS FONE: (55) 3744 5050 / FAX (55) 3744 3887 FREDERICOWESTPAHELN@FREDERICOWESTPHALEN.COM.BR	
	PREFEITURA MUNICIPAL: JOSE ALBERTO PANOSSO PRESIDENTE DO CONSÓRCIO - CPF 259.489.970-49	
RESPONSÁVEL TÉCNICO: SERGIO ANTÔNIO GRASSI CREA RS 215.251	RESPONSÁVEL TÉCNICO:	
RESPONSÁVEL TÉCNICO:	RESPONSÁVEL TÉCNICO:	
		
PROJETO	PROJETO DE REFORMA	
ASSUNTO	PLANTA DE COBERTURA E FACHADAS	
LOCAL	UNIDADE DE PRONTO ATENDIMENTO UPA - FREDERICO WESTPHALEN	
ESCALA: NO DESENHO	DATA: FEVEREIRO/2018	DESENHO TUANI ZAT REVISÃO SÉRGIO A GRASSI
OBSERVAÇÃO: TODAS E QUAISQUER DÚVIDAS NA INTERPRETAÇÃO DESTA PROJETO, DEVEM SER SOLICITADAS AOS AUTORES. NÃO SERÃO ACEITAS EXECUÇÕES EM DESACORDO COM O PROJETO GRÁFICO DESTA PRANCHA SEM A DEVIDA AUTORIZAÇÃO.		
		PRANCHA: 01/01 ARQ - A2