

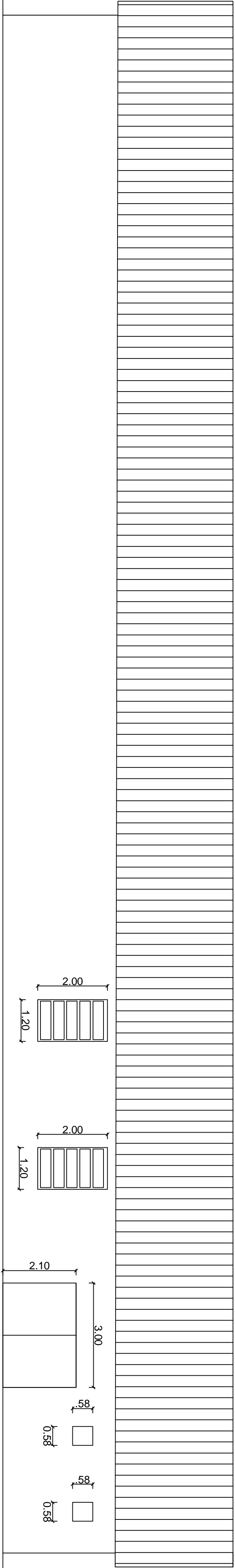

FACHADA FRONTAL

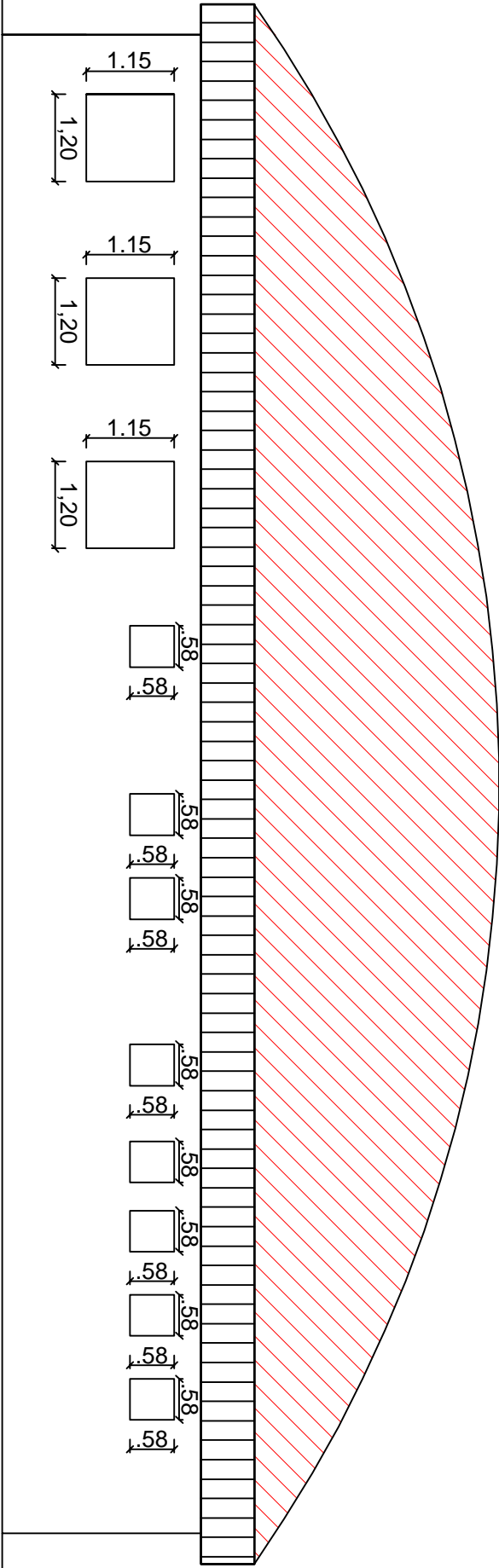

FACHADA FUNDOS



FACHADA LATERAL  
Banheiros e copa



Prefeitura Municipal de  
Frederico Westphalen

Rua José Capellari, 258 - Centro - CEP 98400-000  
Fone: (55) 3744-5056 / FAX (55) 3744-3887  
fredericowestphal@fredericowestphal.com.br

Responsável Técnico:  
**Renato P. Ferrari**  
Crea RS: 087041

PROJETO

ASSUNTO

LOCAL

ESCALA

GINÁSIO encruzilhada

PCI

linha encruzilhada

1:25

DATA

REVISÃO

REVISÃO

REVISÃO

maio 2019

DESENHO

REVISÃO

REVISÃO

REVISÃO

Renato Pizzinato Ferrari

Observação:

Notas e quaisquer dúvidas na interpretação deste projeto, devem ser solicitadas ao autor do projeto gráfico desta planilha sem a devida autorização.

Projeto

01/01

ANO / AZ