

[illegible][illegible]

## interligados p/ tubo FG 0,75mm

--	--

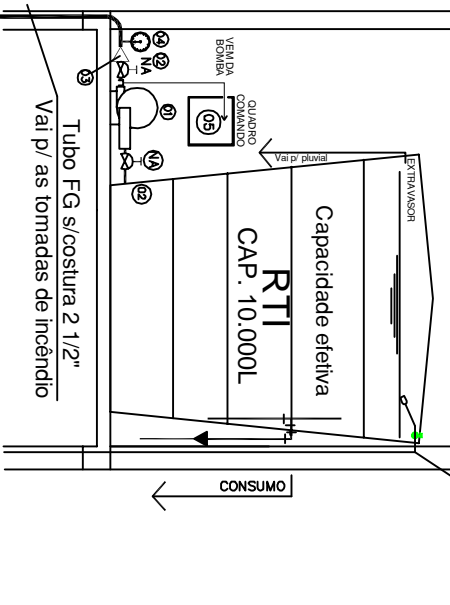

VENEZIANAS P

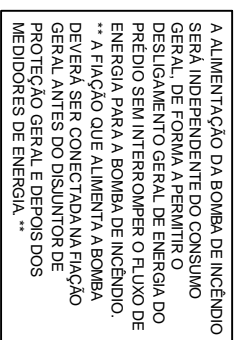
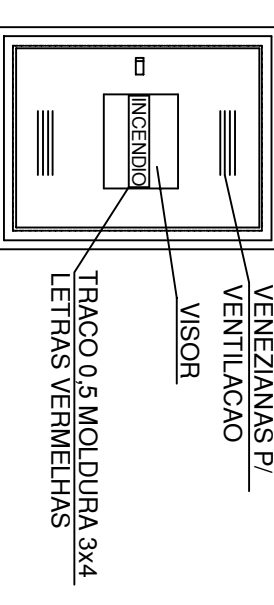

- | DESCRIÇÃO DAS PEÇAS |   |
|---------------------|---|
| 01                  | MOTOBOMBA BY PASS E MOTOBOMBA JOCKEY    |
| 02                  | REGISTRO GAVETA Ø 2                     |
| 03                  | VALVULA DE RETENÇÃO                     |
| 04                  | MANÔMETRO - AFEIRIT COLUNA QUANDO EM US |
| 05                  | QUADRO DE AUTOMAÇÃO                     |
| 06                  | TOMADA INCÊNDIO                         |
| 07                  | HIDRANTE DE PASSAIO                     |
- NA = NORMALMENTE ABERTO

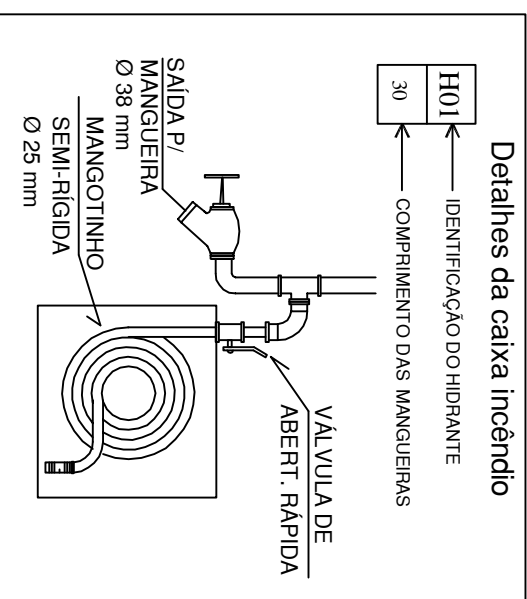

### Detalhes da caixa incêndio

H01 ← IDENTIFICAÇÃO DO HIDRANTE

100

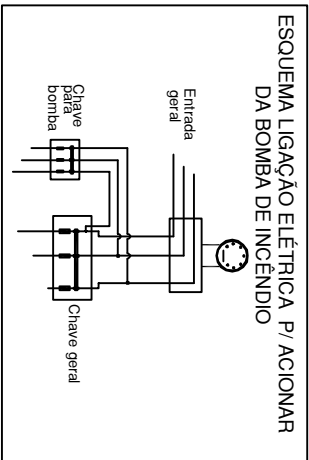

DA BOMBA DE INJECÇÃO

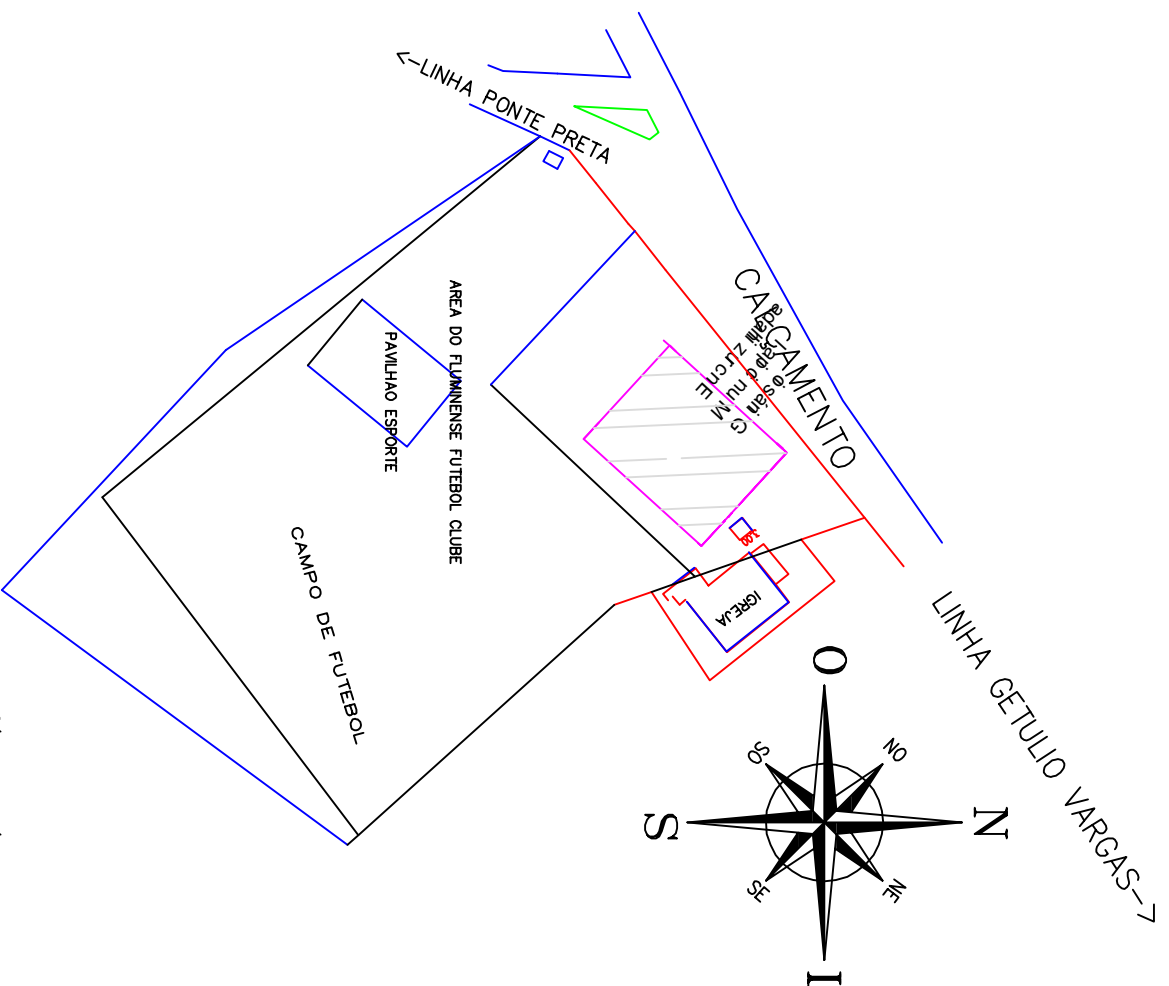
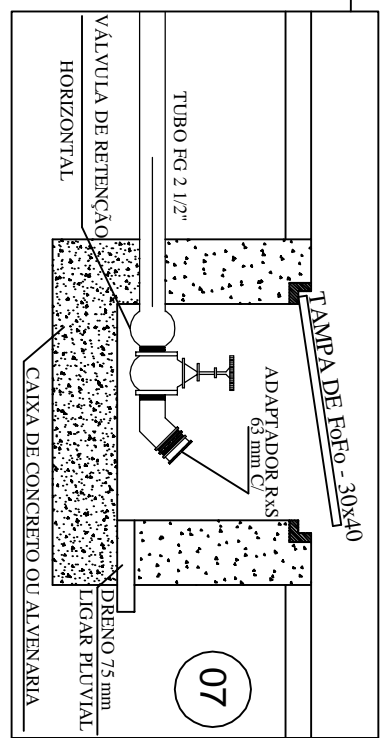
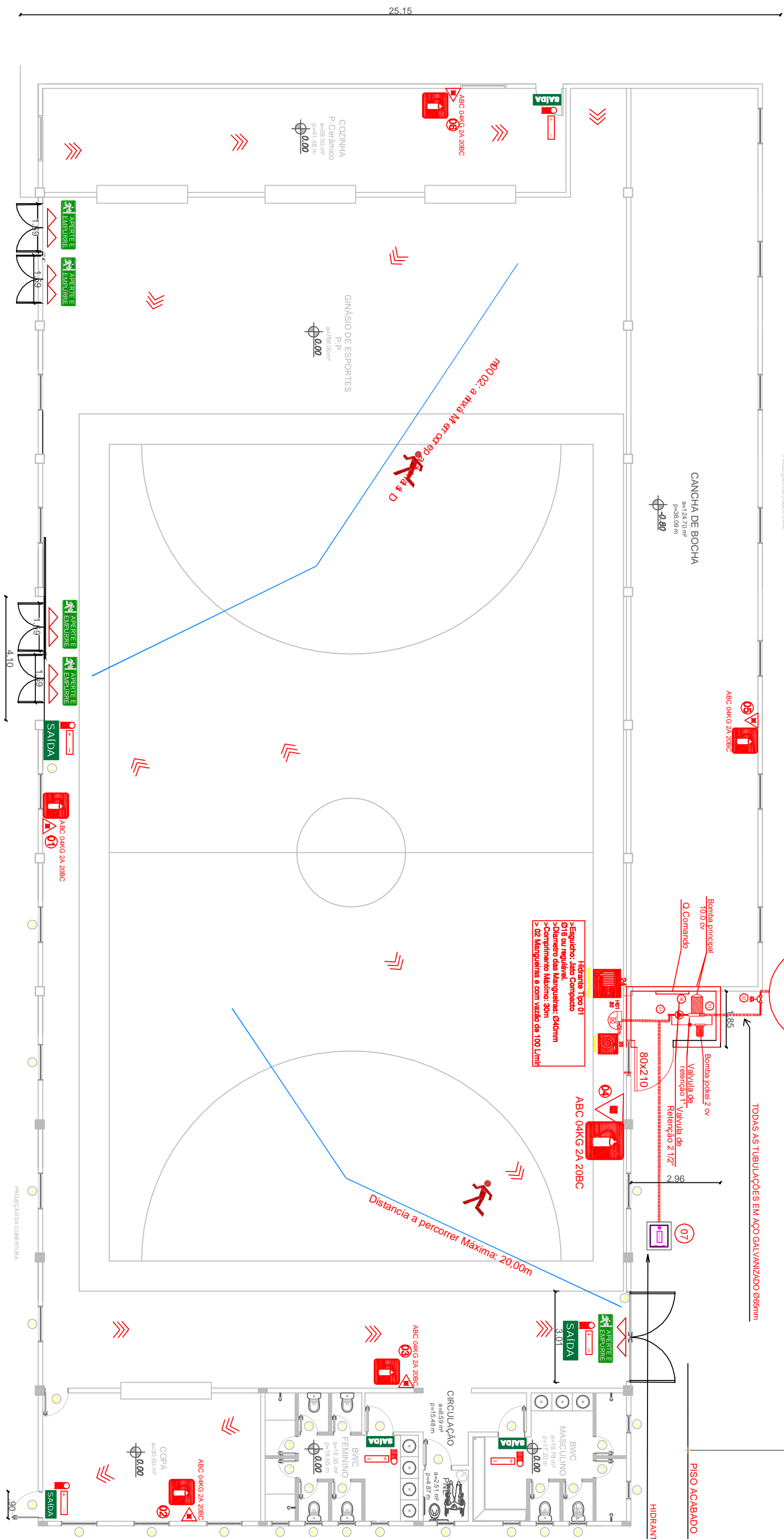
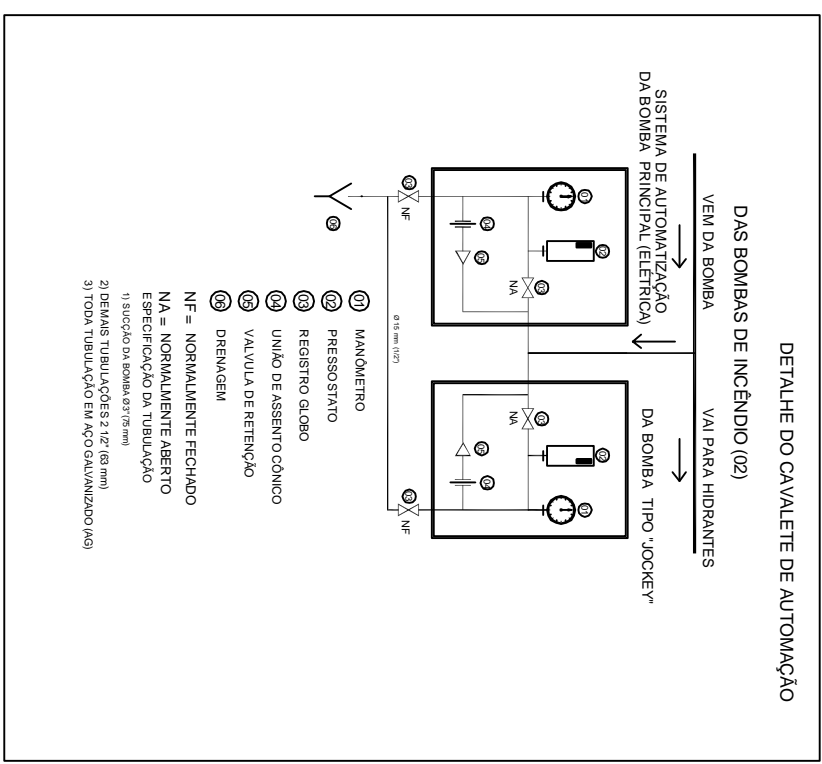
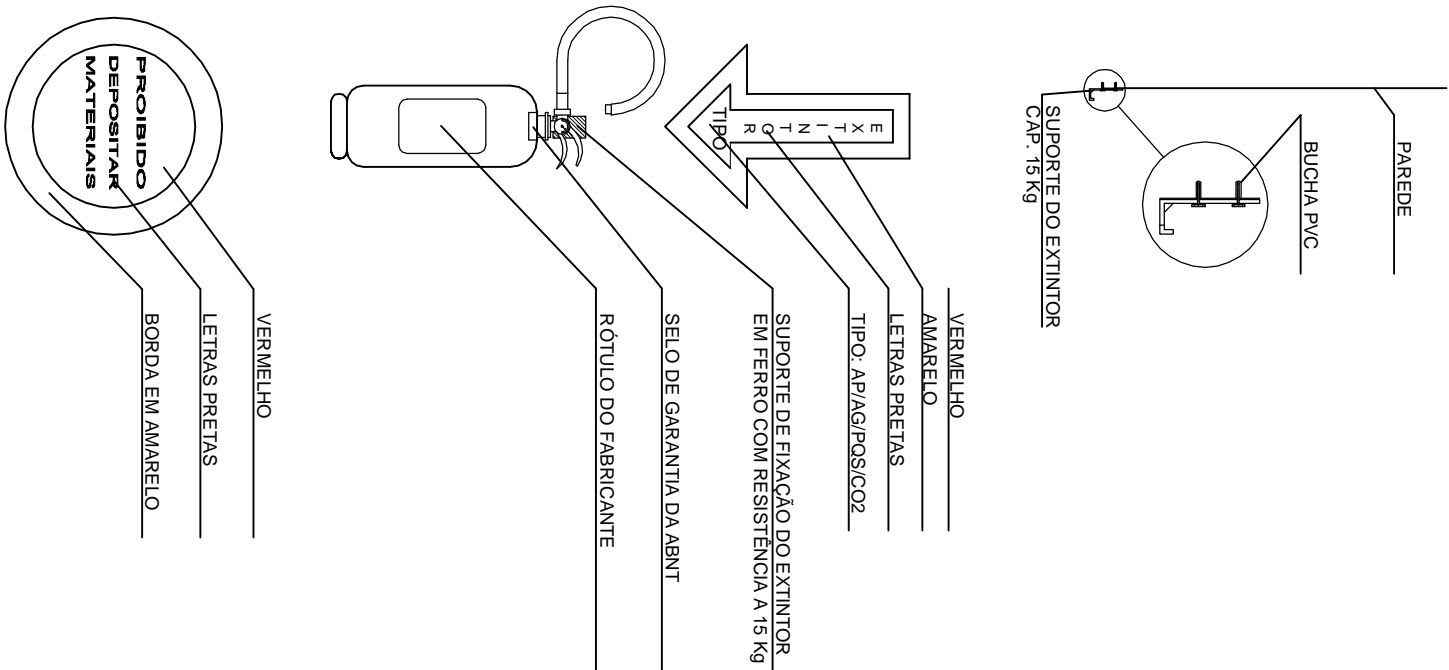
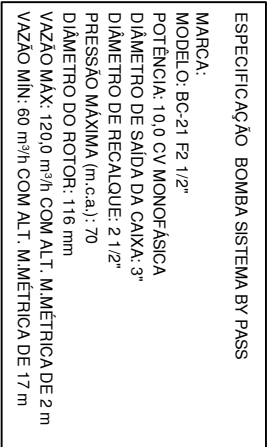

ESCALA: 1:1000

PROJETO		GINASIO encruzilhada	
ASSUNTO		PPCI	
LOCAL		I linha encruzilhada	
ESCALA: 1:125	DATA: maio 2019	DESENHO	Renato Pizzinato Ferrari
OBSERVAÇÃO:		REVISÃO	

Todas e quaisquer dúvidas na interpretação deste projeto, devem ser solicitadas aos autores. Não serão aceitas execuções em desacordo com o projeto gráfico desta prancha sem a devida autorização.

Prancha	01/01
ARO: A2	



**Prefeitura Municipal de  
Frederico Westphalen**

Rua José Capellari, 258 - Centro - CEP 98400-000  
Frederico Westphalen - RS  
Fone: (55) 37.44 5050 / FAX (55) 37.44 3887  
fredericowestphalen@fredericowestphalen.com.br

Renato P. Ferrari  
Crao DS. 087041