

Detalhamento Fundações (SEÇÃO MÍNIMA)
Esc: 1:25
BLOCO: 120x120x150cm

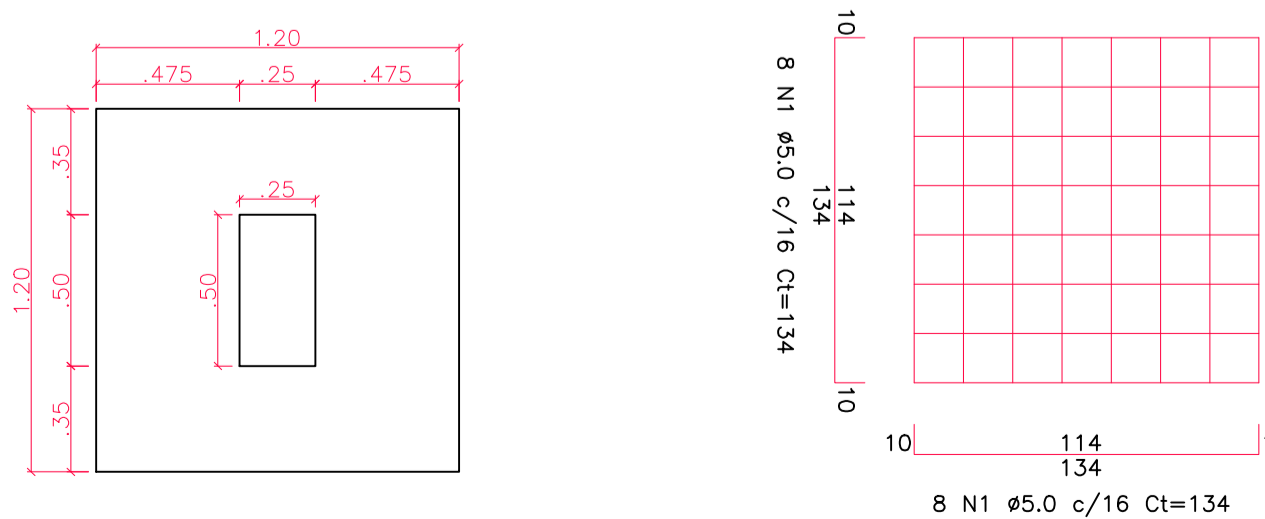

Detalhamento (SEÇÃO MÍNIMA)
Esc: 1/25

Viga Baldrame: Seção - 15x30cm

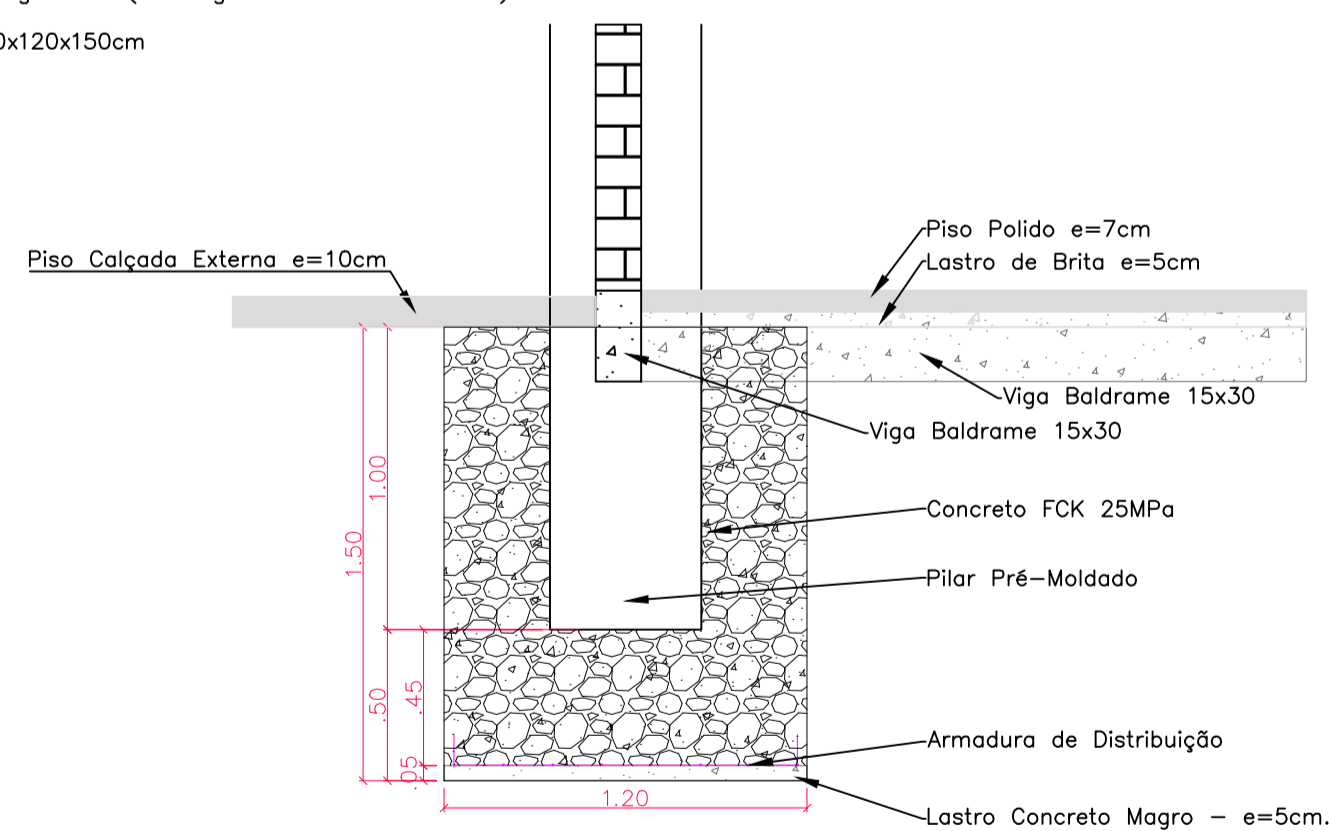
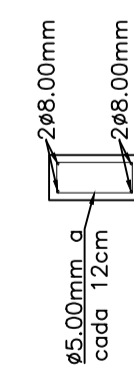

Viga Intermediária/Fechamento: Seção - 15x30cm

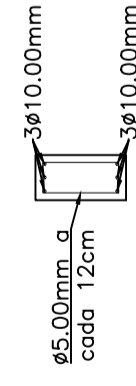

Pilar Pré Fabricado: Seção - 25x50x800cm

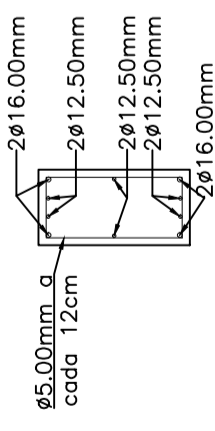

Pilar Pré Fabricado: Seção - 25x50x860cm

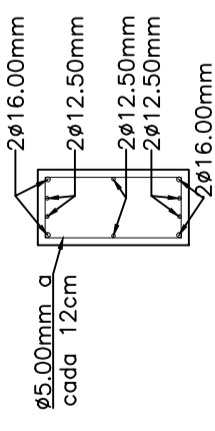

Pilar Pré Fabricado: Seção - 25x50x930cm

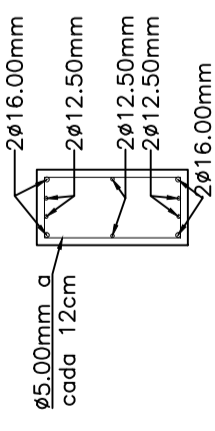

Tesoura Pré Fabricada: Seção - 25x12/25x12cm
- L: 25.20 m
Seção não continua e não uniforme.

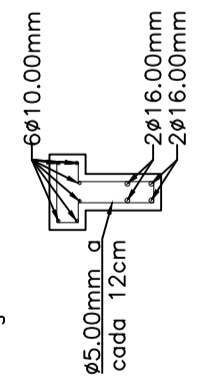

OBS: As Seções e armaduras são mínimas para efeito de orçamento. Será de responsabilidade do Executor a elaboração do Projeto Estrutural de Estruturas Pré Fabricadas e Moldadas In-loco.

OBS: As Seções e armaduras são mínimas para efeito de orçamento. Será de responsabilidade do Executor a elaboração do Projeto Estrutural de Estruturas Pré Fabricadas e Moldadas In-loco.

PREFEITURA MUNICIPAL DE FREDERICO WESTPHALEN
RUA JOSÉ CAÑELLAS, 258 - CENTRO - CEP 98400-000
FREDERICO WESTPHALEN - RS
FONE: (55) 3744 5050 / FAX (55) 3744 3887
FREDERICOWESTPAHEL@FREDERICOWESTPHALEN.COM.BR

PREFEITURA MUNICIPAL
JOSÉ ALBERTO PANOSSO
PREFEITO MUNICIPAL

RESPONSÁVEL TÉCNICO:
JOÃO MANDEL BALESTRIN
CREA/RS SC 143.935-B

PROJETO	CONSTRUÇÃO DE GINÁSIO ESPORTIVO		
ASSUNTO	PROJETO ESTRUTURAL		
LOCAL	LINHA VILINHA - FREDERICO WESTPHALEN		
ESCALA: NO DESENHO	DATA: AGOSTO/2022	DESENHO: JOÃO MANDEL BALESTRIN	REVISÃO: RENATO JOSÉ DALL'AGNOL
OBSERVAÇÃO: TODAS E QUAISQUER DÚVIDAS NA INTERPRETAÇÃO DESTA PLANÇA, DEVEM SER SOLICITADAS AOS AUTORES. NÃO SERÃO ACEITAS EXECUÇÕES EM DESACORDO COM O PROJETO GRÁFICO DESTA PLANÇA SEM A DEVIDA AUTORIZAÇÃO.			
			PRANCHA: 09/13