

Vista Lateral
Esc: 1/50

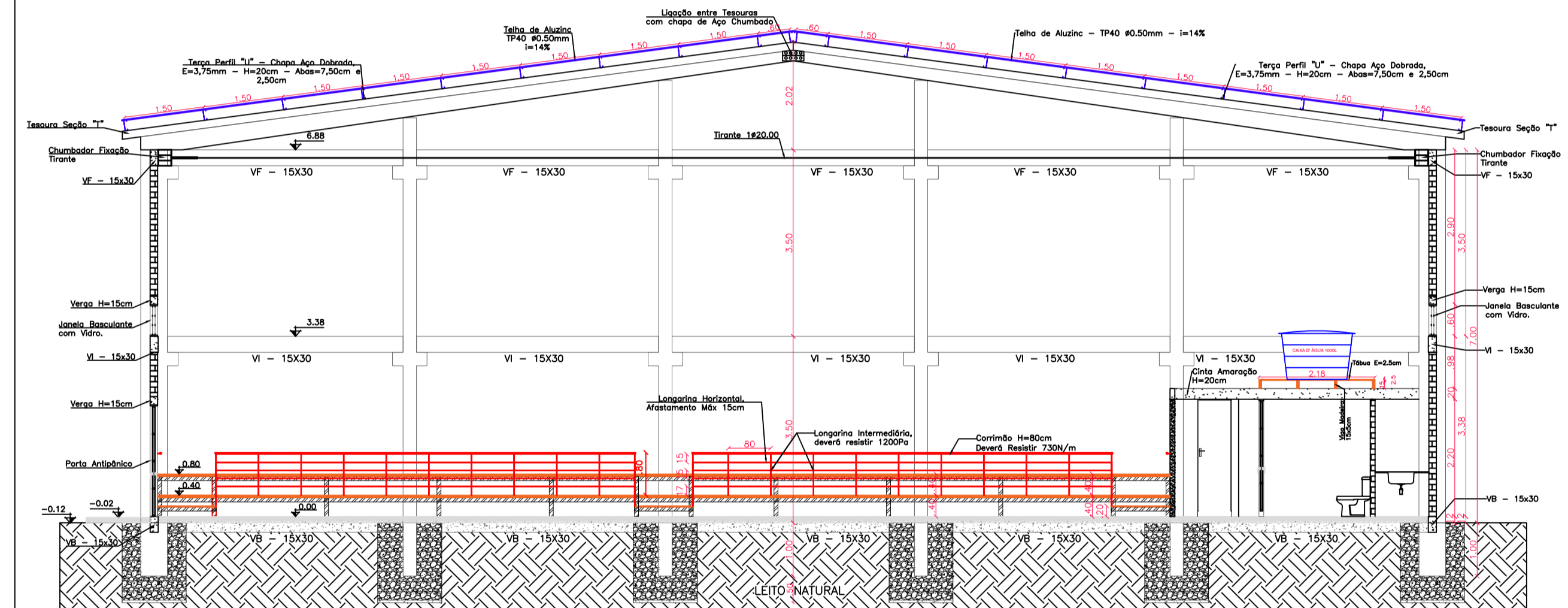

CORTE A-A
Esc: 1/50

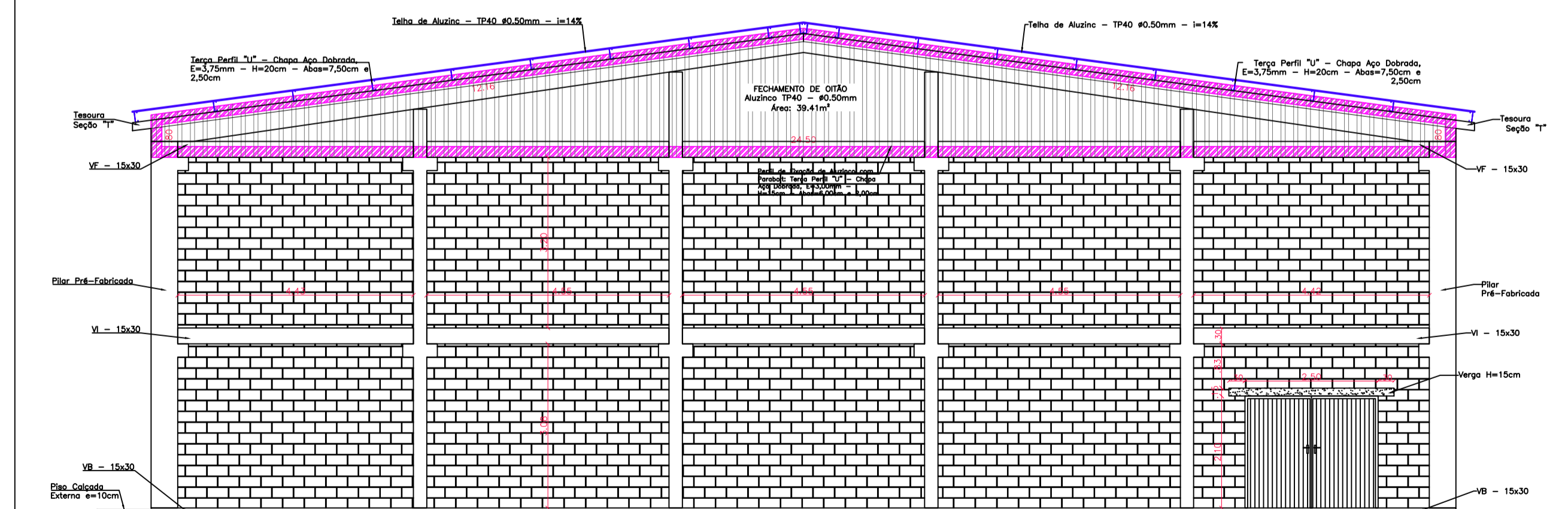

Vista Frontal
Esc: 1/50

CORTE C-C
Detalhe Estrutura Assento - Escada Acesso
E 1:25

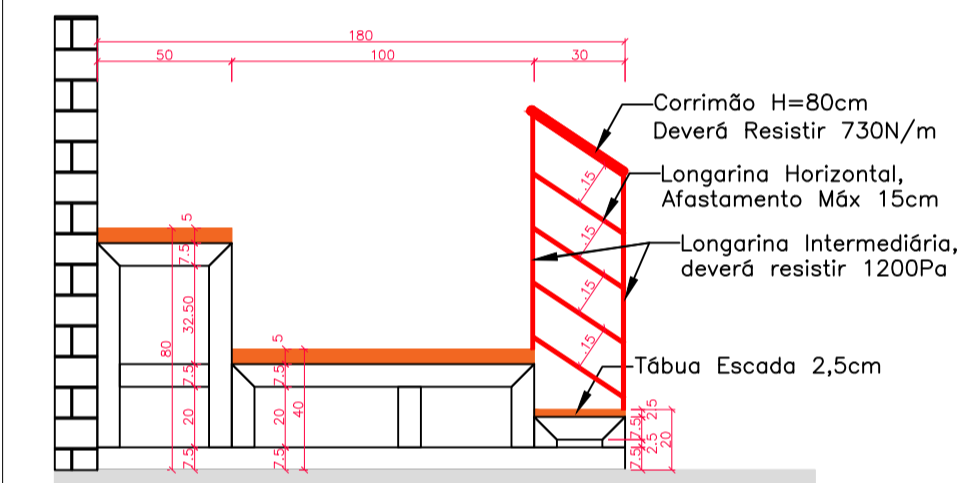

Estrutura Metálica: Perfil "U" - Galvanizado Aço Dobrado, E=2,65mm - H=7,5cm - Abas=4,0cm Comprimento Total de Perfil= 580cm
Chumbador: 5 Unidades
Parafuso Fixador Tábua: 8 Unidades
Tábua Espessura 5cm: Largura = 45cm
Tábua Espessura 2,5cm: Largura = 30cm

CORTE D-D
Detalhe Estrutura Assento
E 1:25

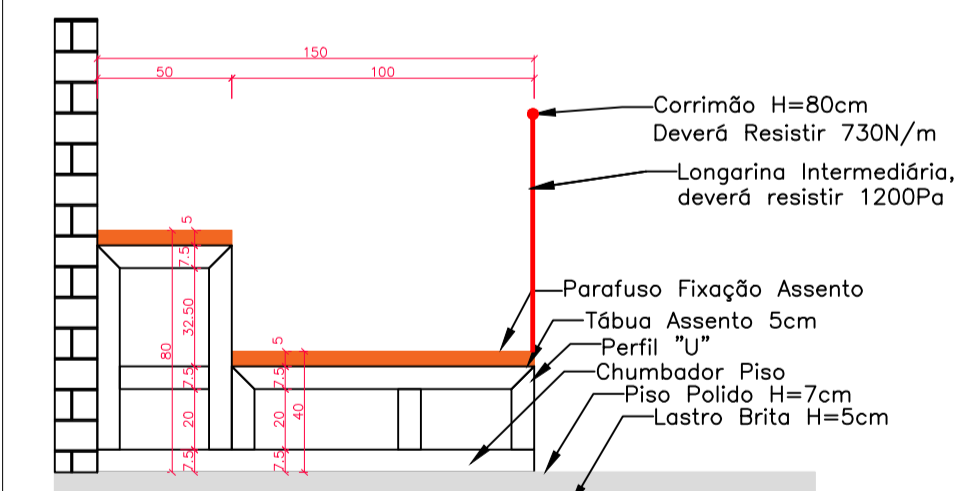

Estrutura Metálica: Perfil "U" - Galvanizado Aço Dobrado, E=2,65mm - H=7,5cm - Abas=4,0cm Comprimento Total de Perfil= 515cm
Chumbador: 4 Unidades
Parafuso Fixador Tábua: 6 Unidades
Tábua Espessura 5cm: Largura = 45cm
Tábua Espessura 2,5cm: Largura = 100cm

	PREFEITURA MUNICIPAL DE FREDERICO WESTPHALEN RUA JOSÉ CAÑELLAS, 258 - CENTRO - CEP 98400-000 FREDERICO WESTPHALEN - RS FONE: (55) 3744 5050 / FAX (55) 3744 3887 FREDERICOWESTPAHELN@FREDERICOWESTPHALEN.COM.BR	
	PREFEITURA MUNICIPAL JOSÉ ALBERTO PANOSSO PREFEITO MUNICIPAL	
RESPONSÁVEL TÉCNICO: JOÃO MANDEL BALESTRIN CREA/RS SC 143.935-B		

PROJETO	CONSTRUÇÃO DE GINÁSIO ESPORTIVO		
ASSUNTO	PPCI - CORTE FACHADA		
LOCAL	LINHA VILINHA - FREDERICO WESTPHALEN		
ESCALA: NO DESENHO	DATA: AGOSTO/2022	DESENHO	JOÃO MANDEL BALESTRIN
		REVISÃO	RENATO JOSÉ DALL'AGNOL
OBSERVAÇÃO: TODAS E QUAISQUER DÚVIDAS NA INTERPRETAÇÃO DESTE PROJETO, DEVEM SER SOLICITADAS AOS AUTORES. NÃO SERÃO ACEITAS EXECUÇÕES EM DESACORDO COM O PROJETO GRÁFICO DESTA PRANCHA SEM A DEVIDA AUTORIZAÇÃO.			
			PRANCHA: 13/13