

PLANTA BAIXA
ESCALA: 1/75

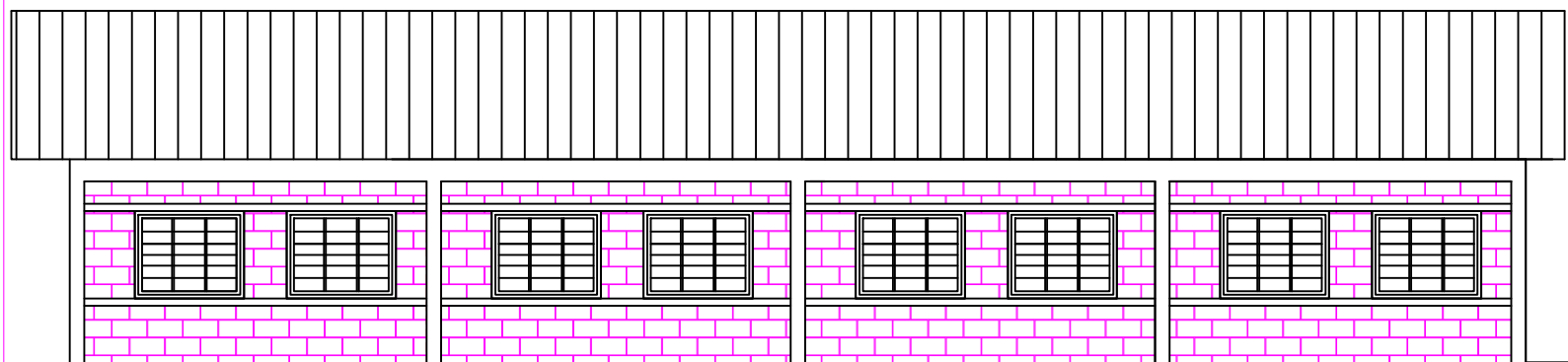

FACHADA LATERAL
ESCALA: 1/75

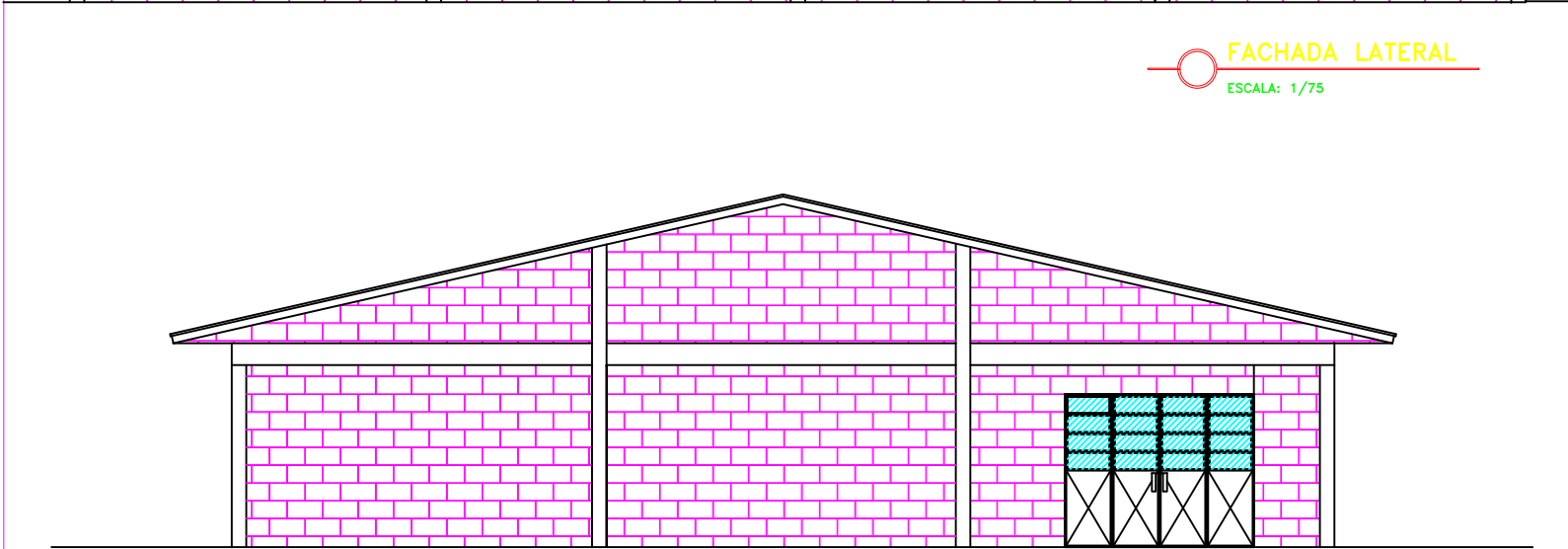

FACHADA FRONTAL
ESCALA: 1/75

- CONSTRUIR 70,00m²
- DEMOLIR 13,00m² (OU 2,00m³)
- FORRO PVC 94,10m²

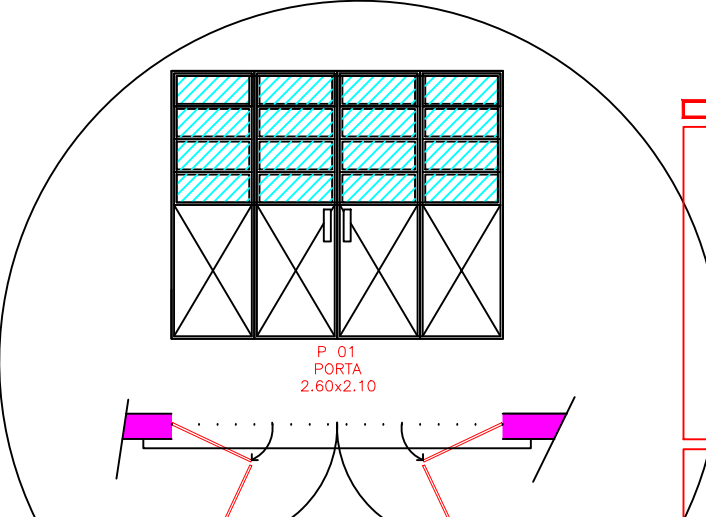

PORTA
POSSIBILIDADE DE ABERTURA DO VAO INTEIRO

PREFEITURA MUNICIPAL DE FREDERICO WESTPHALEN			
RUA JOSÉ CAÑELLAS, 258 - CENTRO - CEP 98400-000 FREDERICO WESTPHALEN - RS FONE: (55) 3744 5050 / FAX (55) 3744 3887 FREDERICOWESTPAHLEN@FREDERICOWESTPHALEN.COM.BR			
PREFEITURA MUNICIPAL:			
<div style="border-bottom: 1px solid black; width: 80%; margin: 0 auto;"></div> JOSE ALBERTO PANOSSO PREFEITO MUNICIPAL - CPF 259.489.970-49			
SECRETARIO MUNICIPAL DE COORDENAÇÃO E PLANEJAMENTO:		RESPONSÁVEL TÉCNICO:	
<div style="border-bottom: 1px solid black; width: 80%; margin: 0 auto;"></div> ALEXANDRE MARTINAZZO		<div style="border-bottom: 1px solid black; width: 80%; margin: 0 auto;"></div> PATRICIA BECHTEL CAU A19179-5	
RESPONSÁVEL TÉCNICO:		RESPONSÁVEL TÉCNICO:	
<div style="border-bottom: 1px solid black; width: 80%; margin: 0 auto;"></div> RENATO PIZZINATO FERRARI CREA RS 87041		<div style="border-bottom: 1px solid black; width: 80%; margin: 0 auto;"></div> ANDERSON ZANATO CAU AB1148-3	

PROJETO	CEMACA- Fechamento laterais da area coberta existente <small>Secretaria Municipal de Assistência Social e Habitação</small>		
ASSUNTO	PROJETO ARQUITETÔNICO PLANTA BAIXA E FACHADAS		
LOCAL	AV.INDUSTRIAL ESQ. RUA SESENTA E DOIS.		
ESCALA: NO DESENHO	DATA: JULHO/2018	DESENHO	PATRICIA
OBSERVAÇÃO:		REVISÃO	
TODAS E QUAISQUER DÚVIDAS NA INTERPRETAÇÃO DESTA PROJETO, DEVEM SER SOLICITADAS AOS AUTORES. NÃO SERÃO ACEITAS EXECUÇÕES EM DESACORDO COM O PROJETO GRÁFICO DESTA PRANCHA SEM A DEVIDA AUTORIZAÇÃO.			

PRANCHA
01
ARQ