

**DETALHE CORRIMÃO**  
ESC:1.25

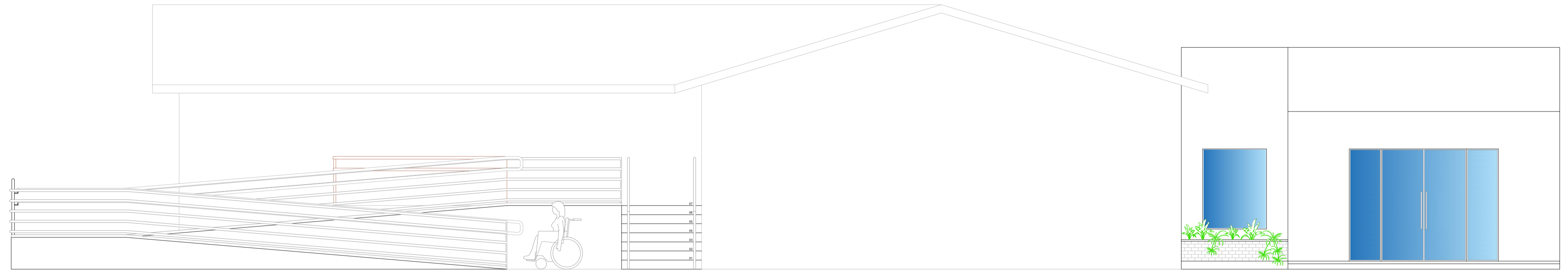

**FACHADA SUL**  
ESC:1.50

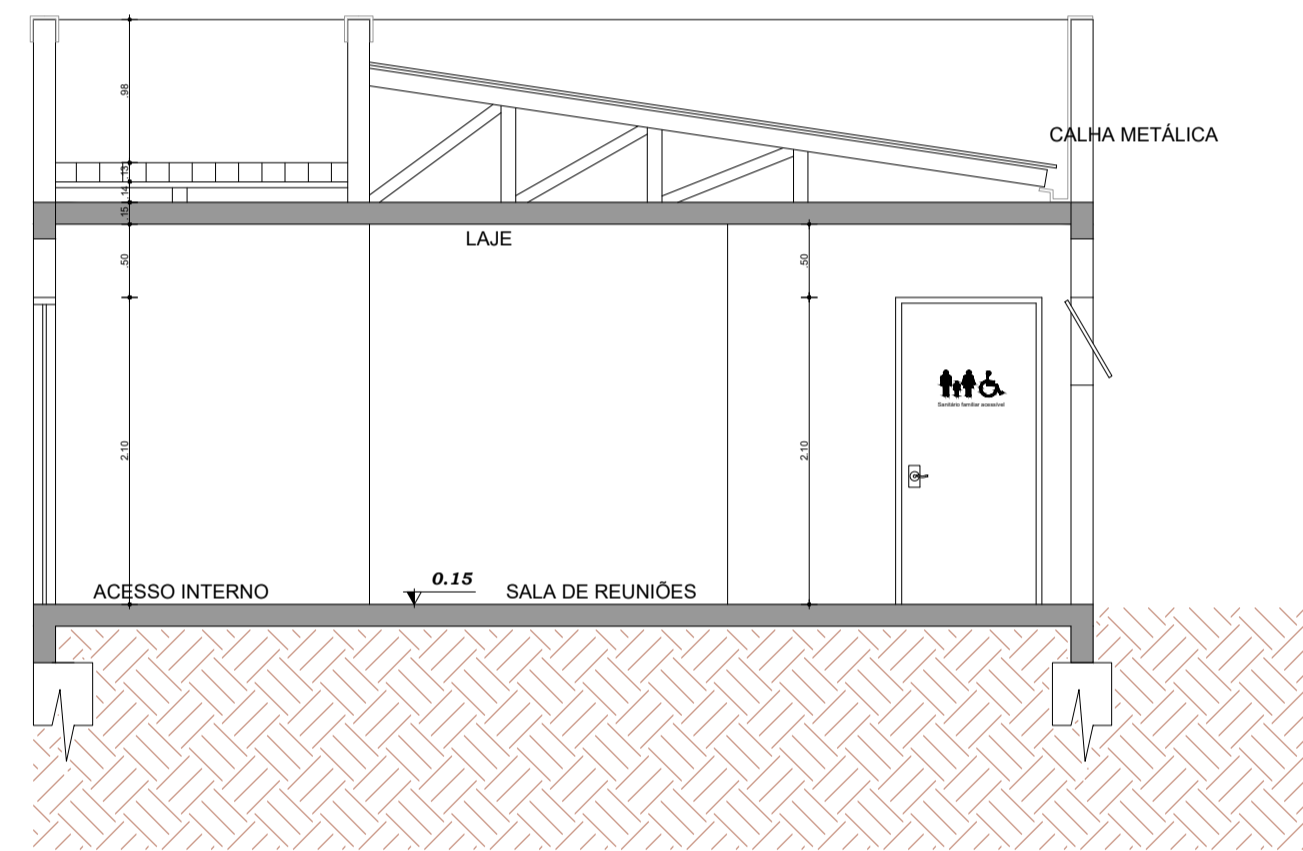

**CORTE: A-A'**  
ESC:1.50

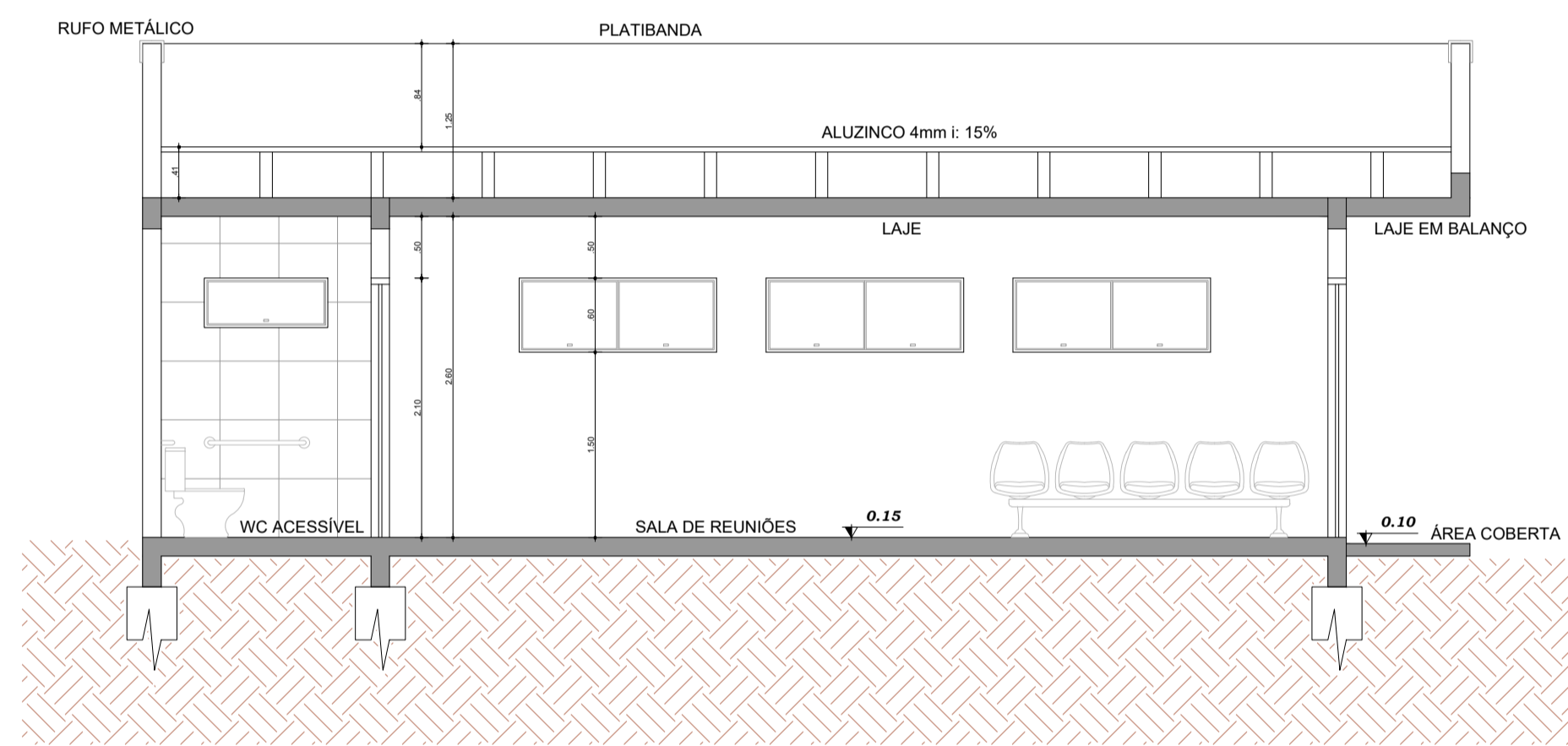

**CORTE: B-B'**  
ESC:1.50



**FACHADA LESTE**  
ESC:1.50

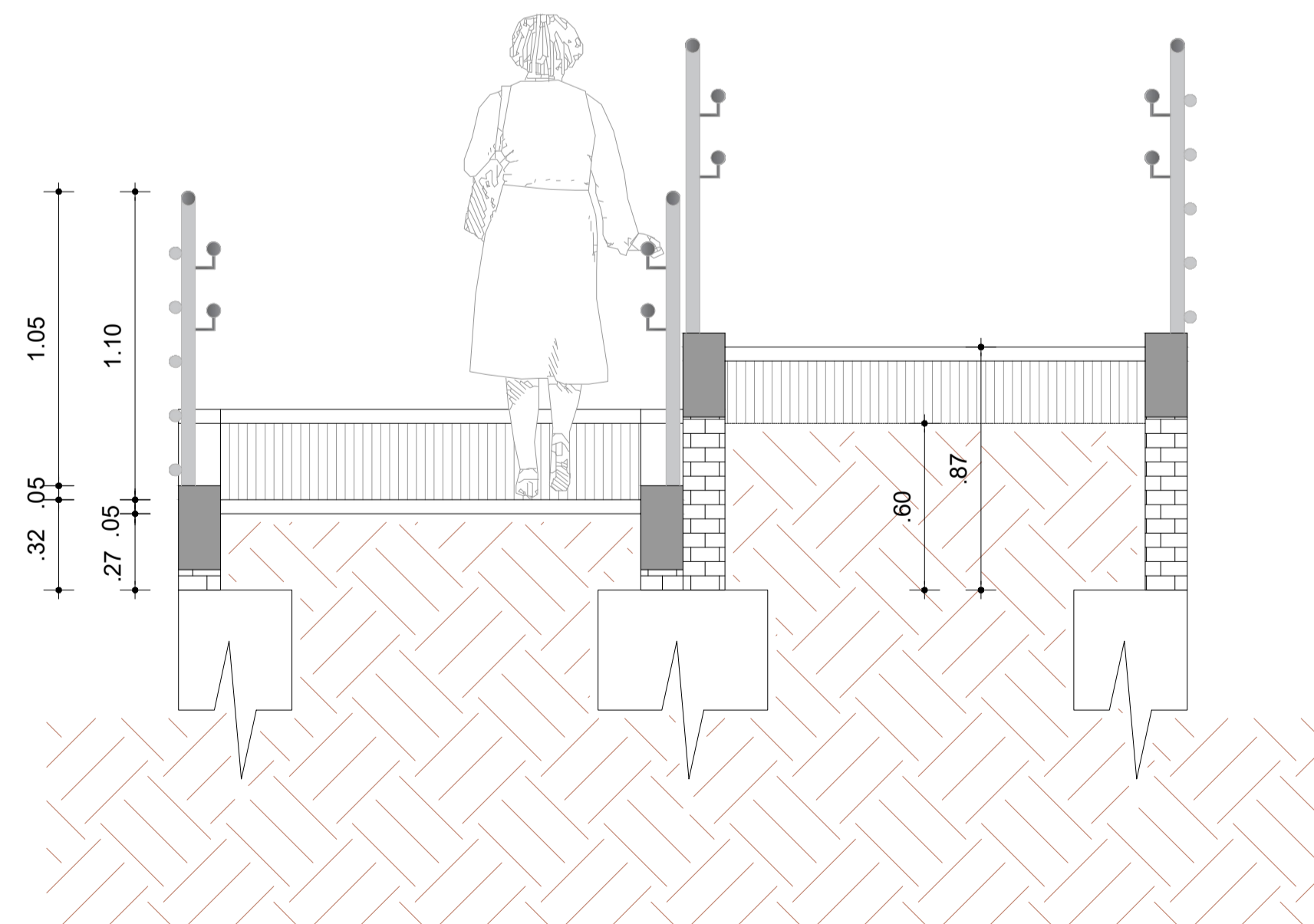

**CORTE: C-C'**  
ESC:1.20

<p><b>MUNICÍPIO DE IBIRUBÁ</b></p>		
<p><b>POSTO DE SAUDE BAIRRO HERMANY</b> ADEQUAÇÕES PARA ACESSIBILIDADE / AMPLIAÇÃO</p>		
<p>OBRA LOCALIZAÇÃO: RUA GENERAL OSÓRIO, 3743 - BAIRRO HERMANY IBIRUBÁ-RS</p>	<p>PLANTA FACHADAS, CORTES, DETALHES</p>	
<p>PROPRIETÁRIO MUNICÍPIO DE IBIRUBÁ</p>	<p>PROJETO LILIANA ROHRZ CAU A72695-0</p>	<p>EXECUÇÃO</p>
<p>ÁREA TOTAL: 255,47 m²</p>	<p>DESENHO MAR 2024</p>	<p>PRANCHA <b>03</b></p>