

Corte AA'

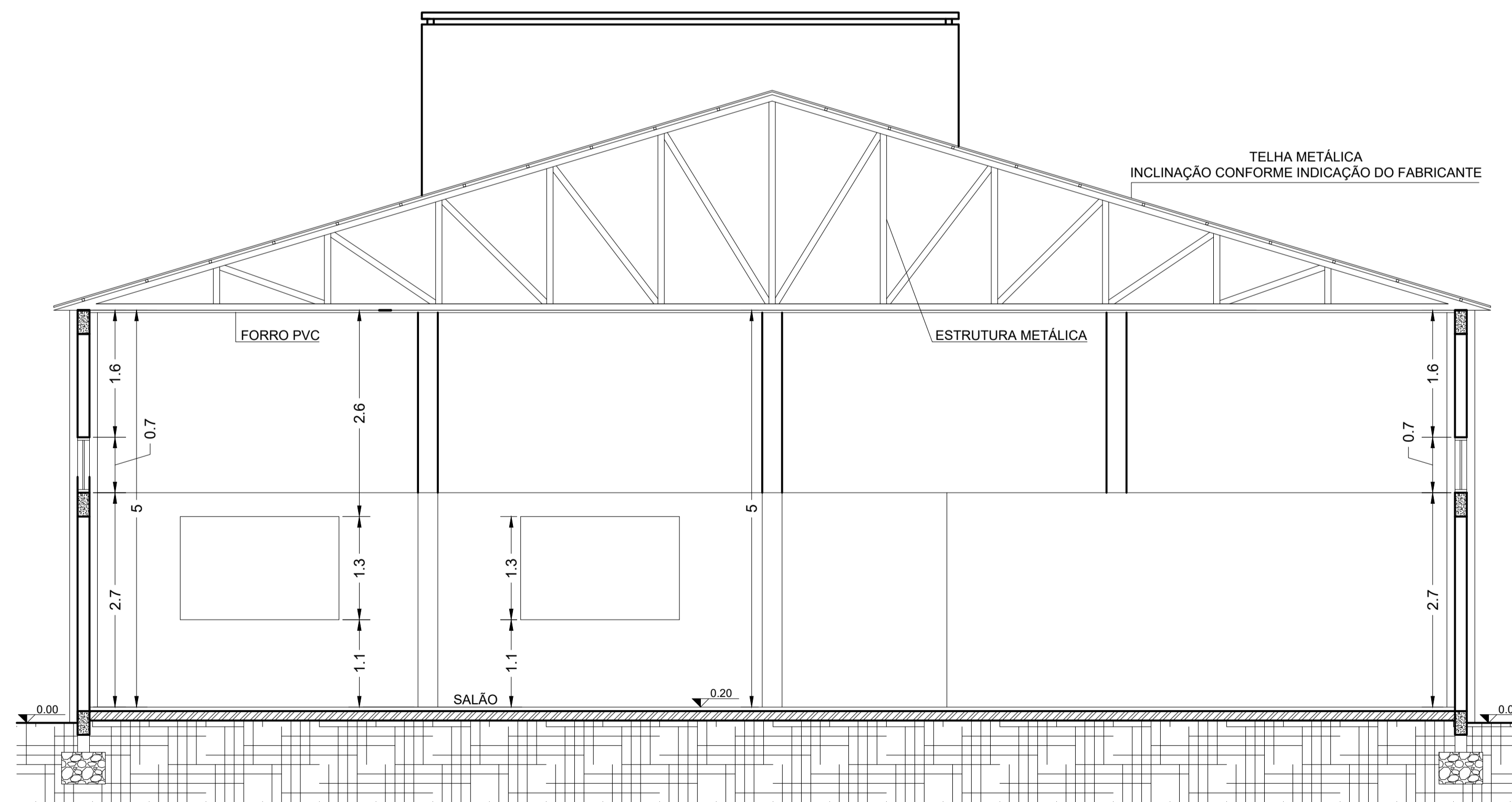

Corte BB'

**FECHAMENTO PAVILHÃO COMUNITÁRIO
AMOVISOL - ASSOCIAÇÃO MORADORES
BAIRRO POR DO SOL - IBIRUBÁ - RS**

ENDEREÇO
Endereço: Rua Horizonte, lado par, distante na direção Leste 68,34m da esquina com a
Rua Roberto Jacob Schumacher, bairro Por do Sol, Ibirubá - RS.

CLIENTE
ABEL
Assinado de forma digital por
GRAVE:00026429055 ABEL GRAVE:00026429055
Data: 2023.11.01 09:38:48 -03'00'
PREFEITURA DE IBIRUBÁ - RS

RESP. TÉCNICO

Eng. Civil André Schiefelbein
CREA-RS 93.879

**GAMA-Z
ENGENHARIA**

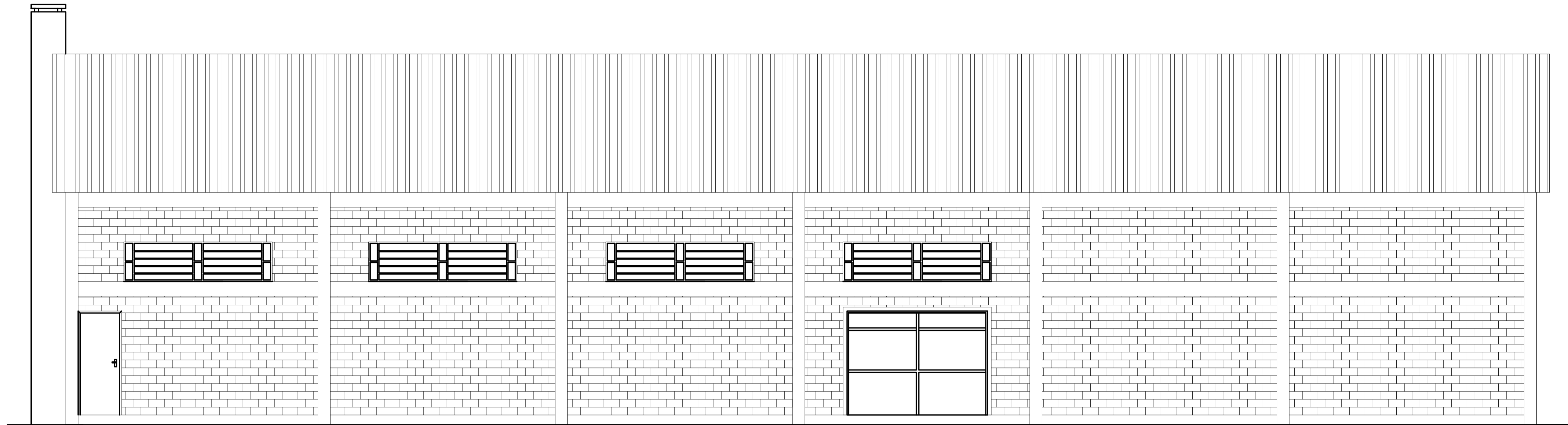
522,94 m² DATA: JULHO/2022 ESCALA: INDICADA
ÁREA TOTAL:



Fachada Leste



Fachada Norte

**FECHAMENTO PAVILÃO COMUNITÁRIO
AMOVISOL- ASSOCIAÇÃO MORADORES
BAIRRO POR DO SOL - IBIRUBÁ RS**

ENDERECO
Endereço: Rua Horizonte, lado par, distante na direção Leste 68,34m da esquina com a
rua Roberto Jacob Schumacher, bairro Pôr do Sol, Ibirubá - RS.

CLIENTE
ABEL
GRAVE:00026429055
Assinado de forma digital por ABEL
GRAVE:00026429055
Dados: 2023.11.01 09:37:31 -03'00'

RESP. TÉCNICO
PREFEITURA DE IBIRUBÁ RS
Eng. Civil André Schiefelbein
CREA-RS 93.879

522,94 m2
ÁREA TOTAL
DATA
JULHO/2022
ESCALA
INDICADA

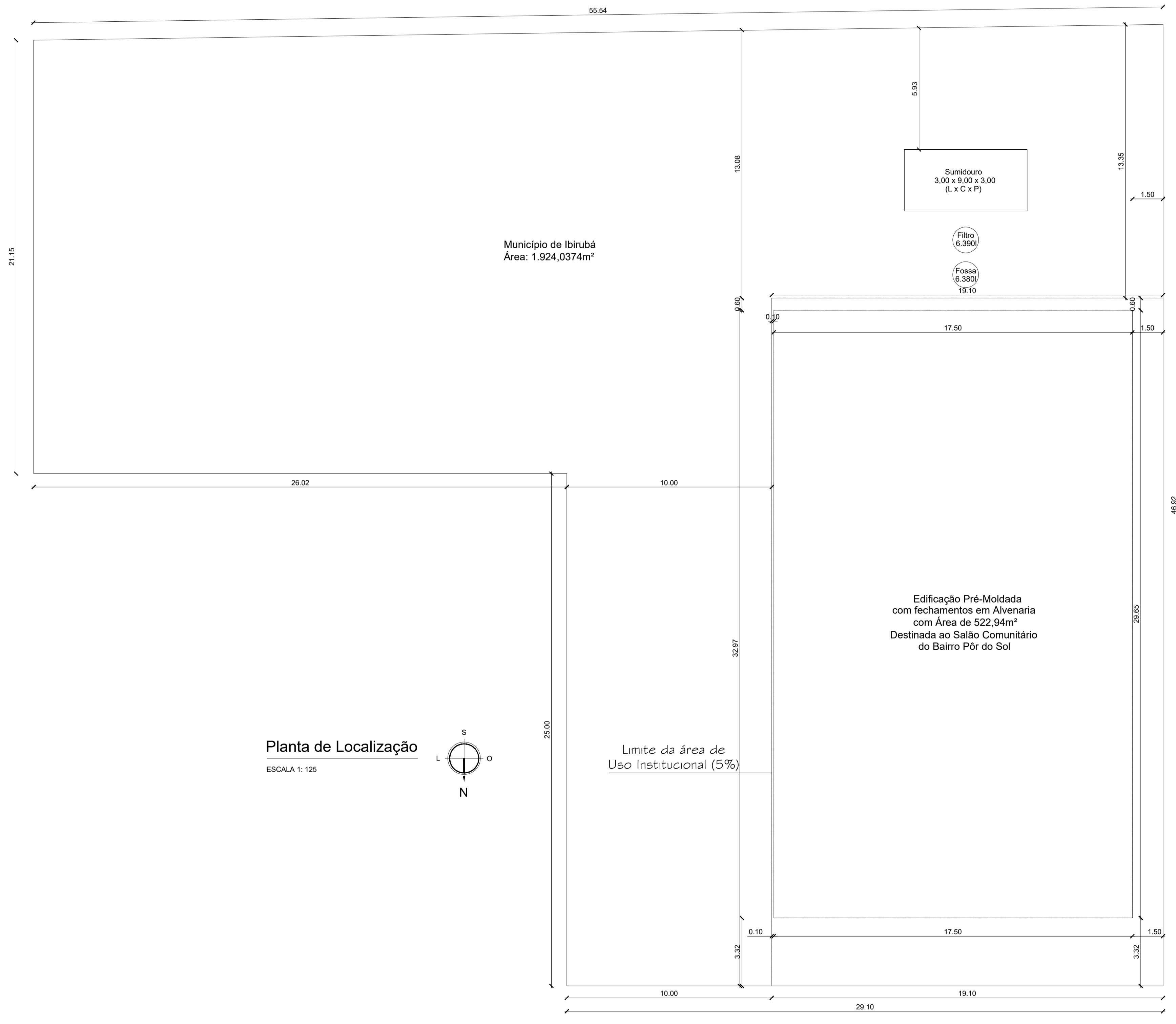

Planta de Localização
ESCALA 1: 125

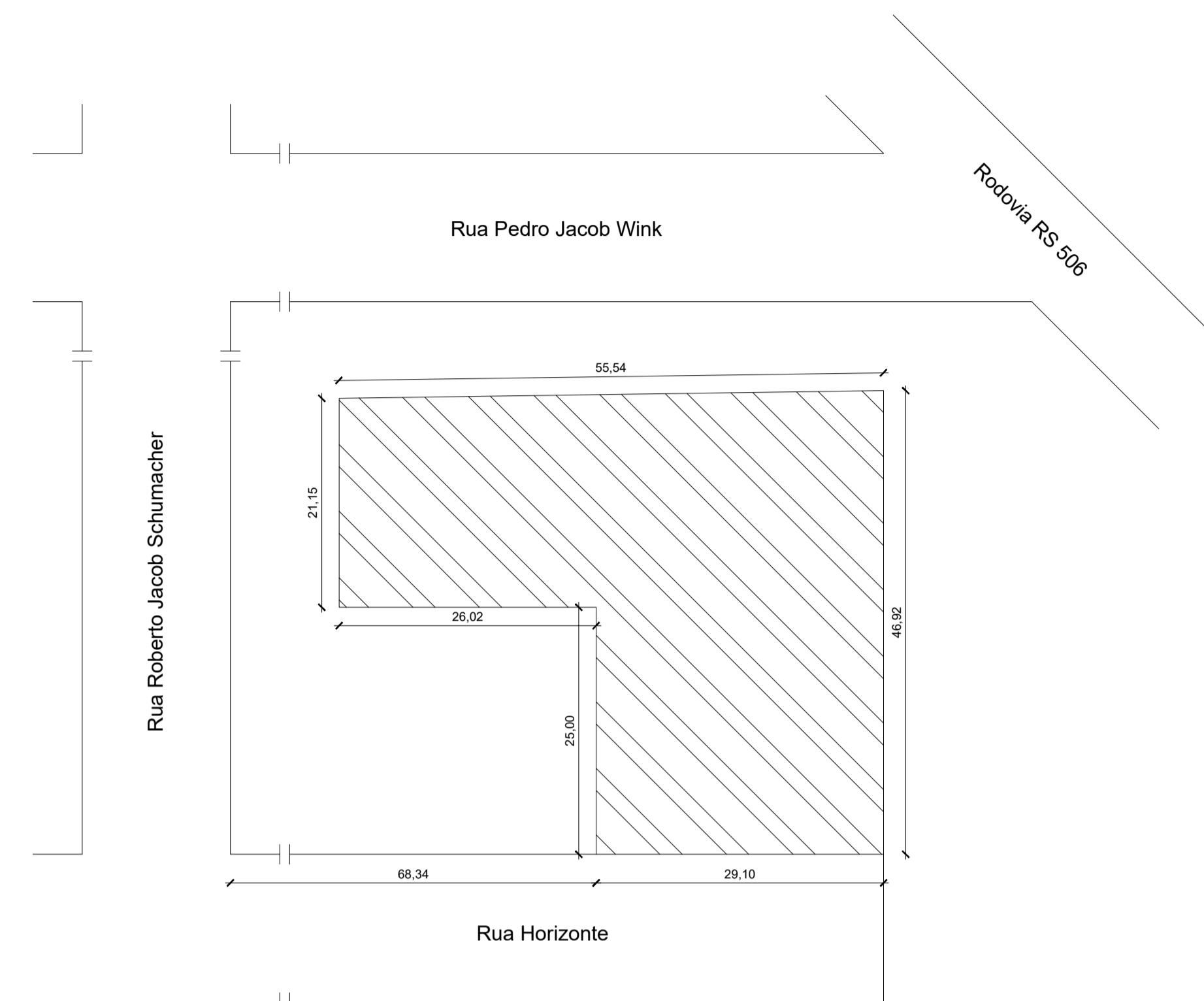
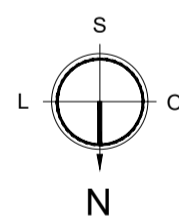

Planta de Situação

Escala 1: 500

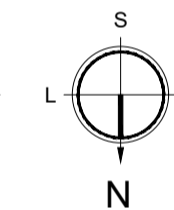

Matrícula: 16.904 - Cartório do Registro
de Imóveis da Comarca de Ibirubá - RS.

Área superficial: 1.924,0374m²
Bairro: Pôr do Sol

Área Total Edificada sobre o Lote: 522,94m²

**FECHAMENTO PAVILHÃO COMUNITÁRIO
AMOVISOL - ASSOCIAÇÃO MORADORES
BAIRRO POR DO SOL - IBIRUBÁ RS**

ENDEREÇO
Endereço: Rua Horizonte, lado par, distante na direção Leste 68,34m da esquina com a
Rua Roberto Jacob Schumacher, Bairro Pôr do Sol, Ibirubá - RS.

CLIENTE
ABEL
GRAVE:00026429055
PREFEITURA DE IBIRUBÁ RS

RESP. TÉCNICO
Eng. Civil André Schiefelbein
CREA-RS 93.879



522,94 m²
ÁREA TOTAL:

DATA
JULHO/2022

ESCALA
INDICADA

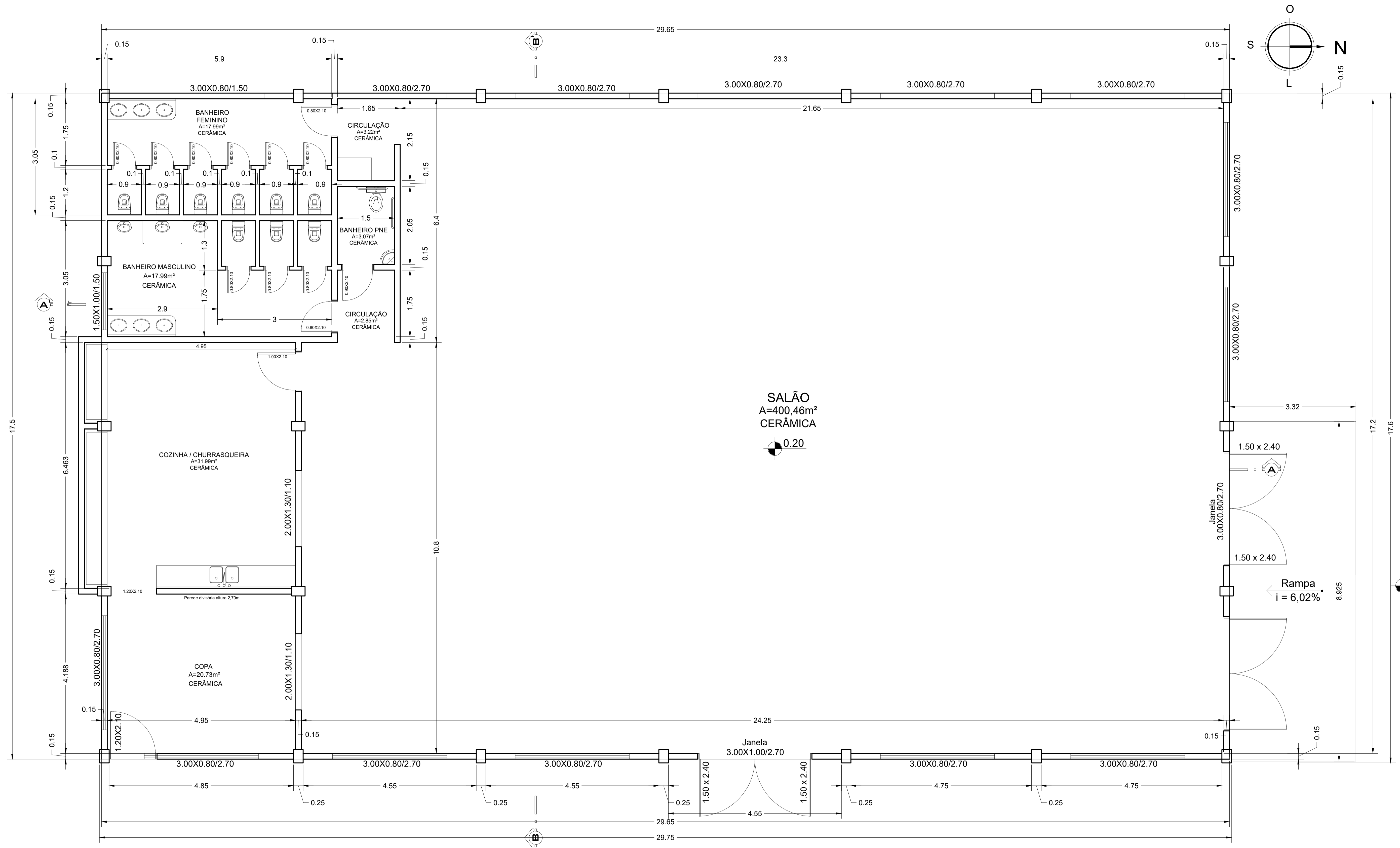

Planta Baixa

Área Total: 522,94m²

FECHAMENTO PAVILHÃO COMUNITÁRIO AMOVISOL - ASSOCIAÇÃO MORADORES BAIRRO POR DO SOL - IBIRUBÁ - RS

ENDEREÇO: Rua Horizonte, lado par, distante na direção Leste 68,34m da esquina com a rua Roberto Jacob Schumacher, bairro Por do Sol, Ibirubá - RS.

CLIENTE: ABEL Assinado de forma digital por ABEL GRAVE:00026429055 Dados: 2023.11.01 09:39:46 -03'00' PREFEITURA DE IBIRUBÁ RS

RESP. TÉCNICO: Eng. Civil André Schiefelbein CREA-RS 93.879

