

1 **Planta de Cobertura**
Escala: 1:200

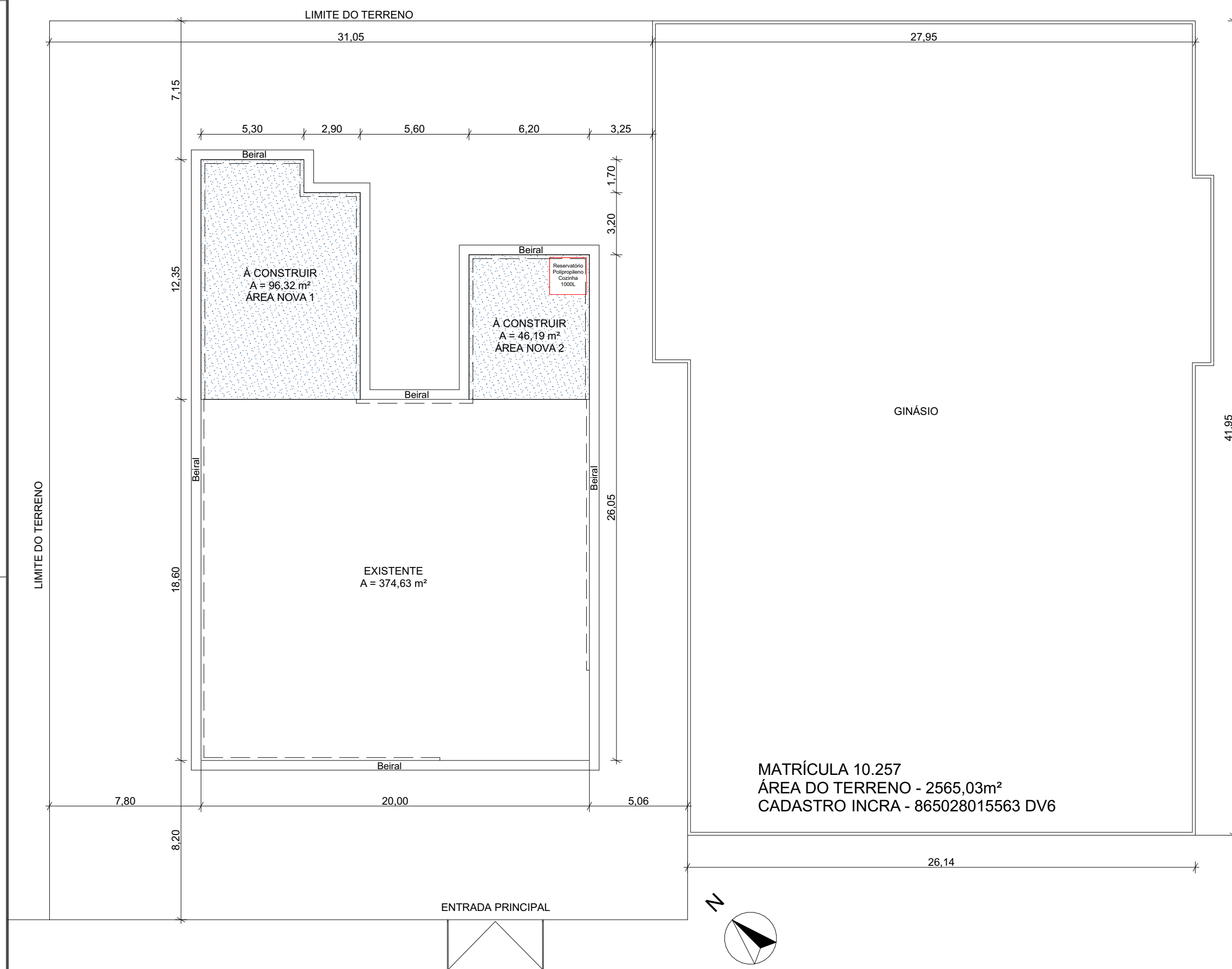

2 **Situação e Localização**
Escala: 1:200

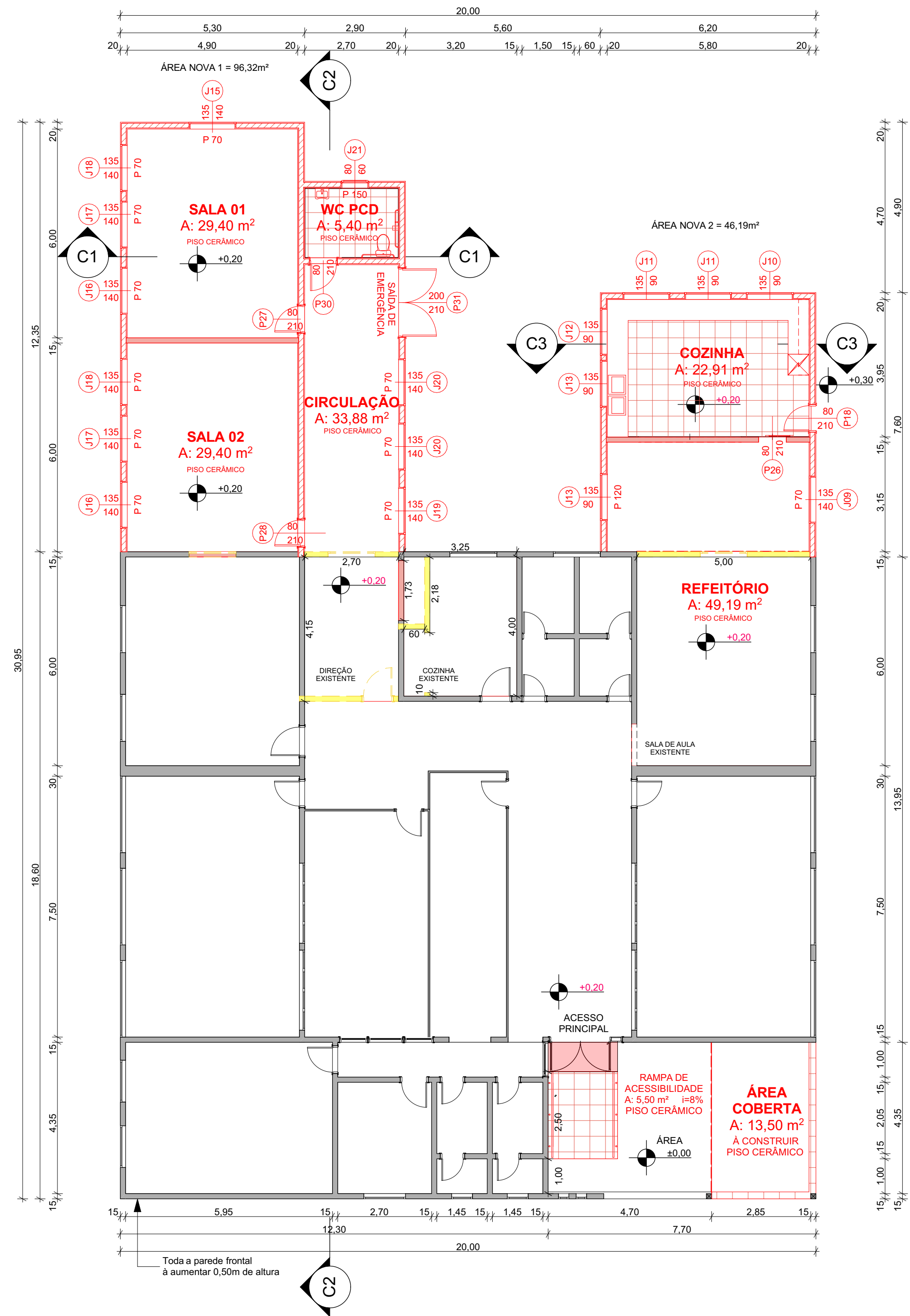

3 **Planta Baixa**
Escala: 1:100

LEGENDA:

VERMELHO - À CONSTRUIR
AMARELO - À DEMOLIR
CINZA - EXISTENTE

ÁREA NOVA 1 - 96,32 m²
ÁREA NOVA 2 - 46,19 m²
ÁREA À CONSTRUIR TOTAL - 142,51 m²

ÁREA EXISTENTE - 374,63 m²
ÁREA TOTAL FINAL - 517,14 m²

ÁREA NOVA 1 = 96,32m²
- 02 SALAS DE AULA (SALA 01 / SALA02)
- 01 WC ACESSÍVEL
- 01 CORREDOR (CIRCULAÇÃO)

APROVAÇÃO



PROJETOS INTEGRADOS: ESTRUTURAIS | ELÉTRICO | HIDROSSANITÁRIO | ORÇAMENTO
TEL.: (55) 99159-8247 | (55) 99164-5529 | gamazengenhariabim@gmail.com
CNPJ: 36.092.412/0001-46

PROJETO
**PROJETO DE REFORMA E AMPLIAÇÃO
EMEF RINCÃO SECO**

ENDEREÇO
Rincão Seco - Interior Ibirubá RS
CIDADE
Ibirubá
ESTADO
RS
CLIENTE

Prefeitura Municipal de Ibirubá
RESP. TÉCNICO

Eng. Civil Edmilson Dieter
CREA-RS 248.655

CONTEÚDO
BAIXA|COBERTURA|SITUAÇÃO|LOCALIZAÇÃO

ÁREA EXISTENTE: 374,63 m²
ÁREA À CONSTRUIR: 142,51 m²
ÁREA TOTAL: 517,14 m²

DATA
13/04/2021
ESCALA
1:200, 1:100

FOLHA

01