

LEGENDA DAS INDICAÇÕES

RG - REGISTRO DE GAVETA

VS - VASO SANITÁRIO

LV - LAVATÓRIO

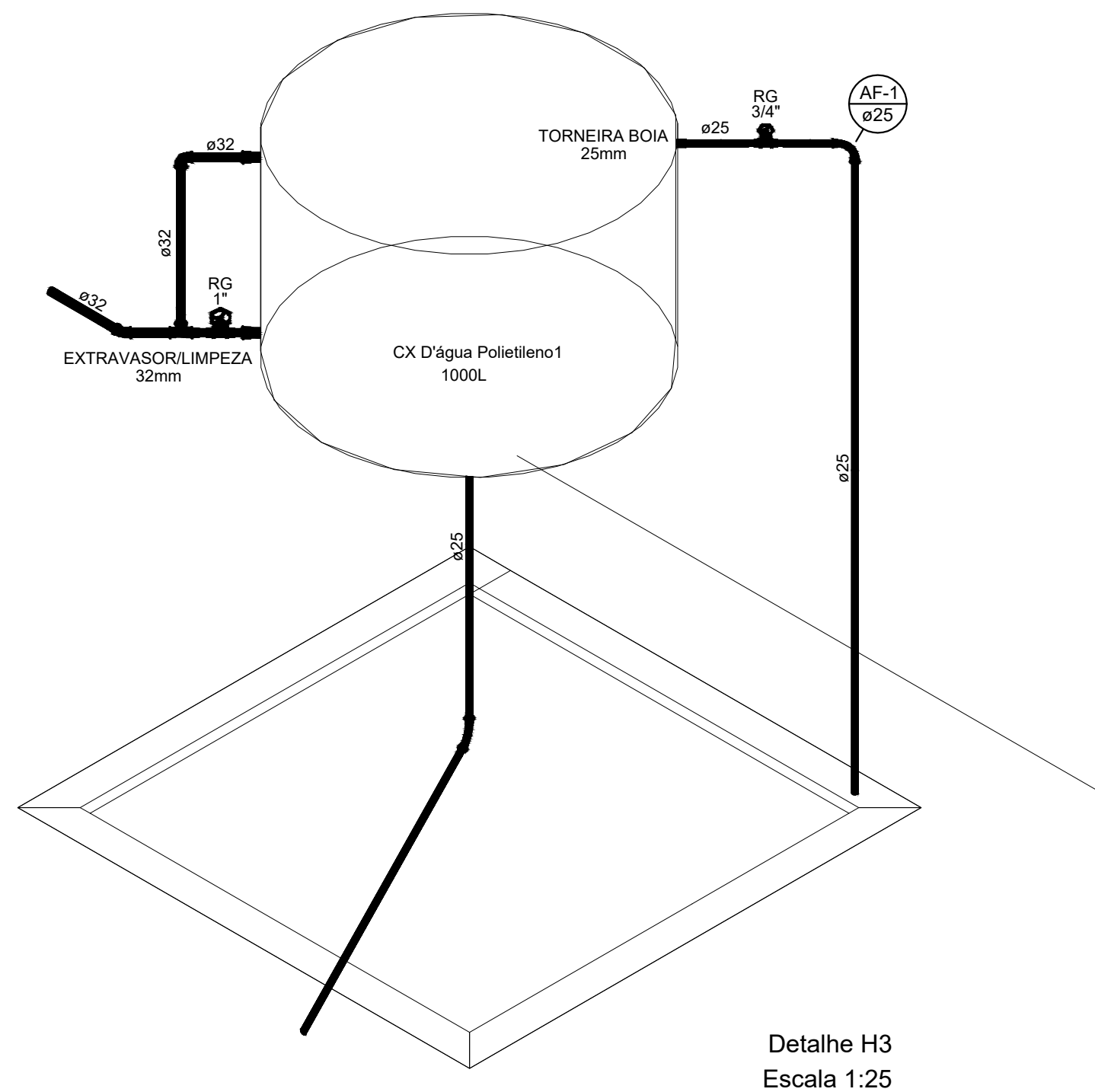
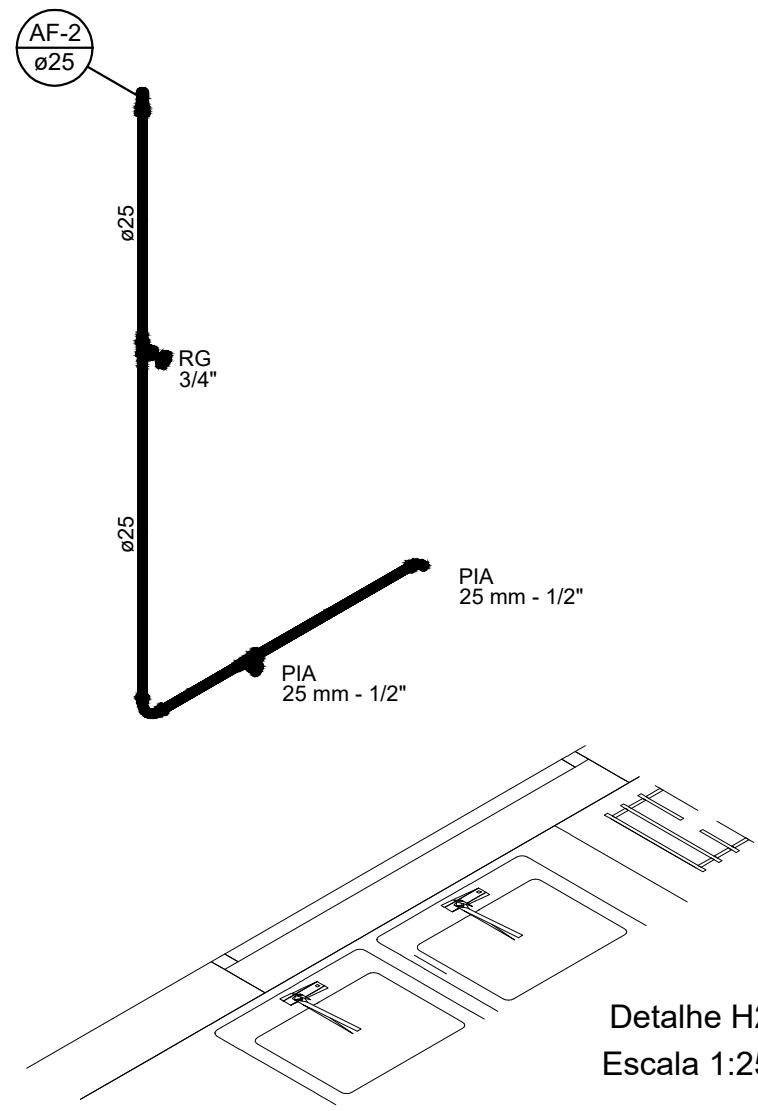
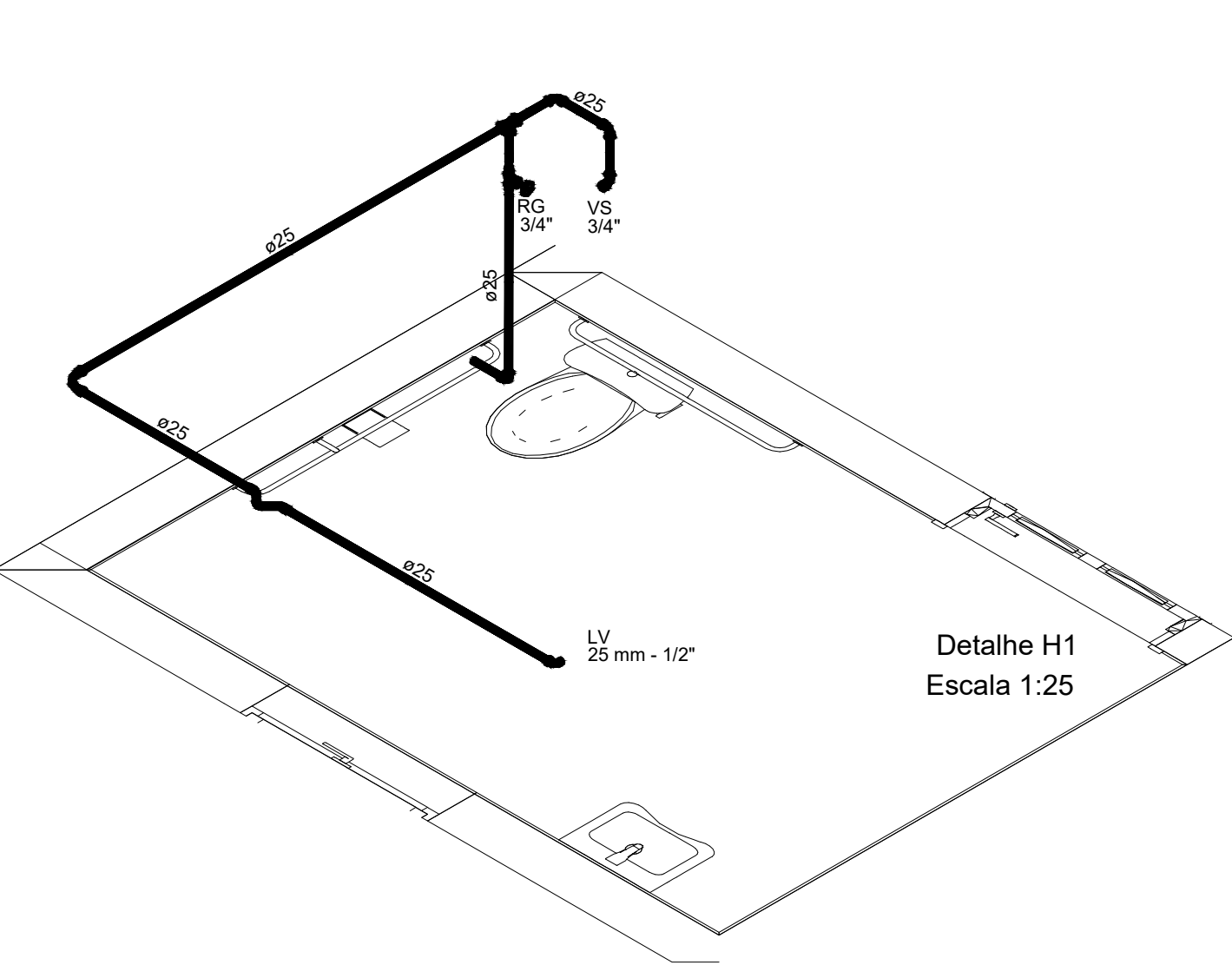

PROJETOS INTEGRADOS: ESTRUTURAIS | ELÉTRICO | HIDROSSANITÁRIO | ORÇAMENTO

TEL.: (55) 99159-8247 | (55) 99164-5529 | gamazengenhariabim@gmail.com

CNPJ: 36.092.412/0001-46

PROJETO

PROJETO DE REFORMA E AMPLIAÇÃO

EMEF RINCÃO SECO

ENDEREÇO

Rincão Seco - Interior Ibirubá RS

CIDADE ESTADO

Ibirubá RS

CLIENTE

Prefeitura Municipal de Ibirubá

RESP. TÉCNICO

Eng. Civil Edmilson Dieter

CREA-RS 248.655

CONTEÚDO

PROJETO HIDRÁULICO

ÁREA EXISTENTE: 374,63 m²

ÁREA A CONSTRUIR: 142,51 m²

ÁREA TOTAL: 517,14 m²

DATA

ABRIL/2021

ESCALA

INDICADA

FOLHA

03