



Sapata armada (50x50x50 cm) com malha Ø10.00 mm cada 10 cm

Viga superior (30x15 cm) 4 Ø 10.00 mm com estribo Ø 5.00 mm cada 15 cm

Pilar (20x30 cm) 4 Ø 10.00 mm com estribo Ø 5.00 mm cada 15 cm

Alvenaria em tijolo maciço

Viga baldrame (30x15 cm) 4 Ø 10.00 mm com estribo Ø 5.00 mm cada 15 cm

Vista Muro Fundos  
Escala: 1:75

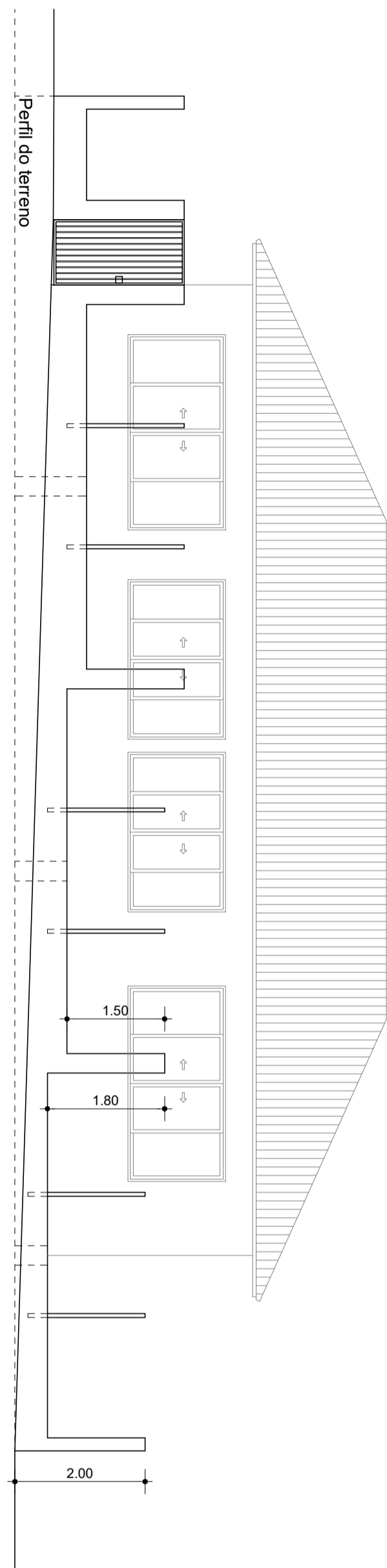

Vista Muro Fachada Norte  
Escala: 1:75

RUA JOÃO THIESEN

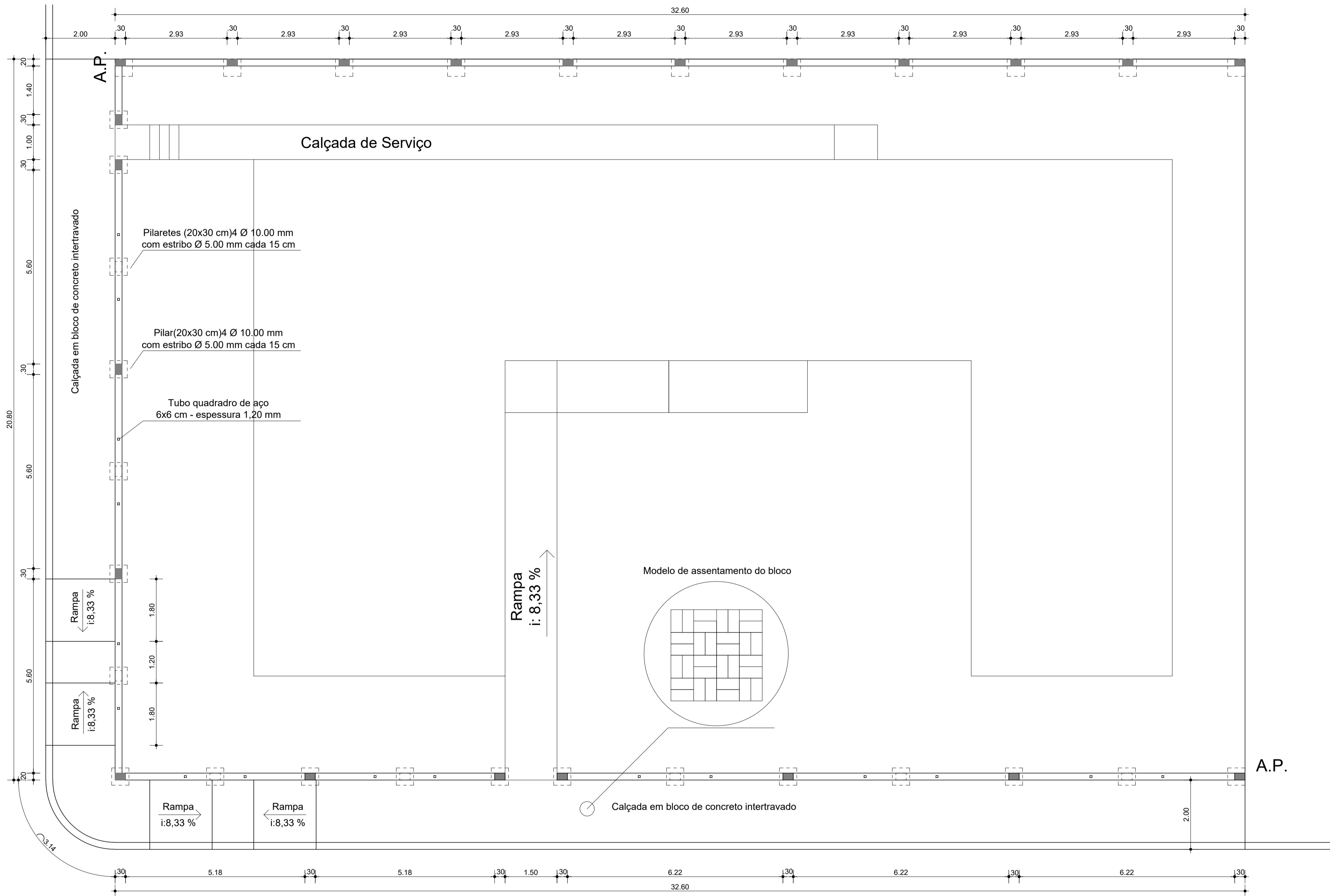

A.P.

RUA GUÁIBA

Planta Baixa  
Escala: 1:75

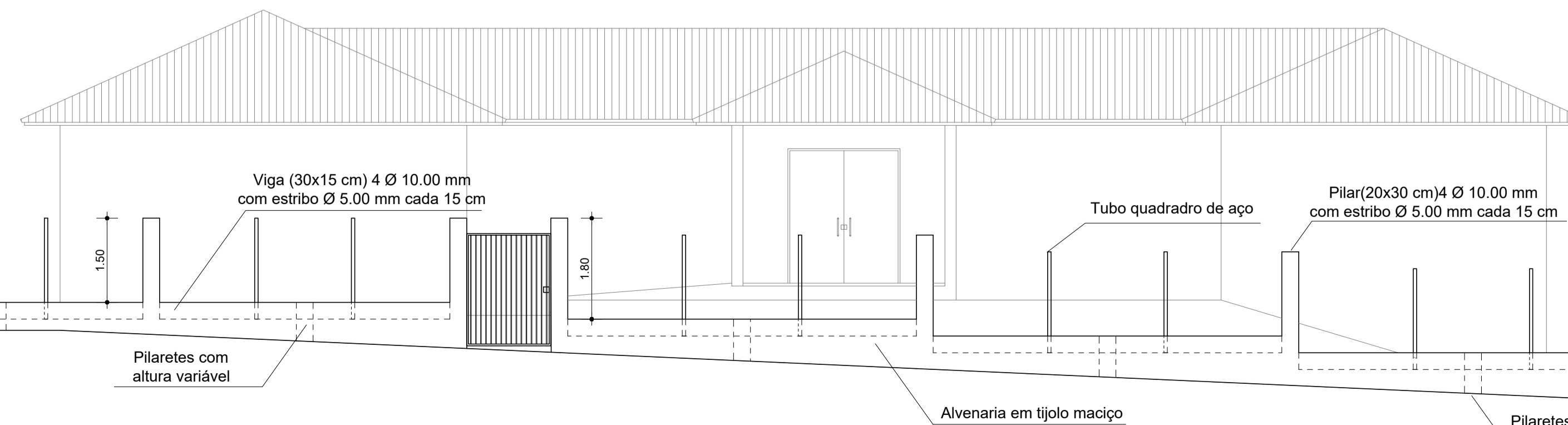

Viga (30x15 cm) 4 Ø 10.00 mm com estribo Ø 5.00 mm cada 15 cm

Tubo quadrado de aço

Pilar(20x30 cm) 4 Ø 10.00 mm com estribo Ø 5.00 mm cada 15 cm

Pilaretes com altura variável

Alvenaria em tijolo maciço

Pilaretes (20x30 cm) 4 Ø 10.00 mm com estribo Ø 5.00 mm cada 15 cm

Vista Muro Fachada Oeste  
Escala: 1:75

**MUNICÍPIO DE IBIRUBÁ**  
**ESCOLA MUNICIPAL DE EDUCAÇÃO INFANTIL DO BAIRRO ODILA**

OBRA: USO EDUCACIONAL  
 LOCALIZAÇÃO: RUA GUÁIBA, nº 460, BAIRRO ODILA - IBIRUBÁ/RS

PROPRIETÁRIO: MUNICÍPIO DE IBIRUBÁ  
 PROJETO: Roberta Suelen Albert Durigon  
 Arquiteta e Urbanista CAU A 46648/RS  
 EXECUÇÃO: \_\_\_\_\_

ÁREA: \_\_\_\_\_  
 DESENHO: \_\_\_\_\_  
 PRANCHA: \_\_\_\_\_

MAIO 2022

1/1