

## Memorando Interno

SE 1327/ 2023

**DE:** Secretaria de Educação, Cultura, Turismo e Desporto

**PARA:** SETOR DE COMPRAS

**DATA:** 11/09/2023

Solicitamos a contratação de serviços de caminhão guindaste para a retirada das estruturas de madeira/ tesouras e entulhos do pátio da EMEF Santa Teresinha. Serviços: dois dias de serviços de caminhão guindaste para retirada de tesouras e entulhos do pátio da escola.

Primando pela segurança da comunidade escolar e dos trabalhadores da obra, foi solicitado o serviço de guindaste para a retirada das tesouras do pavimento superior da edificação que será demolida e os entulhos no pátio da Escola Santa Teresinha.

As empresas escolhidas para a cotação, são de nossa cidade e região, todas bem conceituadas quanto a qualidade dos seus serviços e dentro dos prazos combinado. Possuem boa estrutura física, bem como operadores treinados e qualificados, dos trabalhos realizados anteriormente, foram sempre de boa qualidade.

Empresa com menor cotação – Andressa do Santos Ferreira – SS Construções de Redes Elétricas – CNPJ 45.617.228/0001-63

Valor: R\$ 12.000,00

Sem mais, para o momento

**RESPOSTA:**

*Henrique Antonio Figueira*  
Secretário de Educação, Cultura,  
Turismo e Desporto  
Portaria nº 11.953 de 18/09/2020

*Vagner Oliveira*  
Secretário de Administração  
e Planejamento  
Portaria nº 13.659/2023





## ORÇAMENTO

Empresa: SS Construções de Redes Elétricas  
CNPJ: 45.617.228/0001-63  
Endereço: Rua General Osorio, 756 Bloco 1 Loja 7  
Cidade: Ibirubá - R.S.  
CEP: 98.200-000  
Fone: (54) – 991125840 (Geber - Administrador)  
E-mail: ssconstrucoesderedes@gmail.com

Serviço a ser executado:

2 dias de serviços de guindaste para retirada de tesouras e entulhos do patio da Escola Sta. Terezinha

Total = 12.000,00 Reais

Ibiruba/RS 01 de Agosto De 2023

Andressa do Santos Ferreira

SS CONSTRUÇOES DE REDES ELETRICAS  
45.617.228/0001-63





## **ORÇAMENTO**

**Empresa: IDS Construções de Redes Elétricas LTDA**

**CNPJ: 29.921.463/0001-78**

**Endereço: Rua Campo Mourão, 1499**

**Cidade: Ibirubá – R.S.**

**CEP: 98.200-000**

**Fone: (54) – 991125840 (Daniel Bender da Silva – Diretor Proprietário)**

**E-mail: [idsconstrucoesltda2380@gmail.com](mailto:idsconstrucoesltda2380@gmail.com)**

### **Serviço a ser executado:**

**2 dias de serviços de guindaste para retirada de tesouras e entulhos do patio da Escola Sta. Terezinha**

**Total = 13.550,00 Reais**

*Daniel Bender da Silva*

IDS CONSTRUÇÕES DE REDES ELÉTRICAS

CNPJ: 29.921.463/0001-78

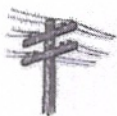

LS Construções De Redes Elétricas LTDA

## **ORÇAMENTO**

Empresa : LS Construcoes de Redes Eletricas LTDA

CNPJ : 12.119.727/0001-71

Endereço : Rua do Comercio, 1234

Cidade : Ibirubá - R.S.

CEP : 98.200-000

Fone : (54) - 992341367 ( Lucia Terezinha Graminho De Azeveda da Silva - Diretor Proprietário)

Email : [lsconstrucoes@coprel.net.br](mailto:lsconstrucoes@coprel.net.br)

### **Serviço a ser executado:**

**2 dias de serviços de guindaste para retirada de tesouras e entulhos do patio da Escola Sta. Terezinha**

**Total = 14.760,00 Reais**

*Lucia T. G. A. Da Silva*

LS CONSTRUÇOES DE REDES ELETRICAS LTDA

CNPJ 12.119.727/0001-78