



IRENEU VIANNA-ME

CNPJ: 17.965.643/0001-72
RUA VASCONCELOS PINTO 1629
Bairro: SÃO JACOB
FONE: 54-91262187
54-99656727

IE: 064/0047700
Ibirubá – RS
CEP: 98200000
E-mail:
viannaeletrometal@gmail.com

IBIRUBÁ 11 DE MARÇO DE 2019

PARA: AMOVISOL
ORÇAMENTO N° 1052019

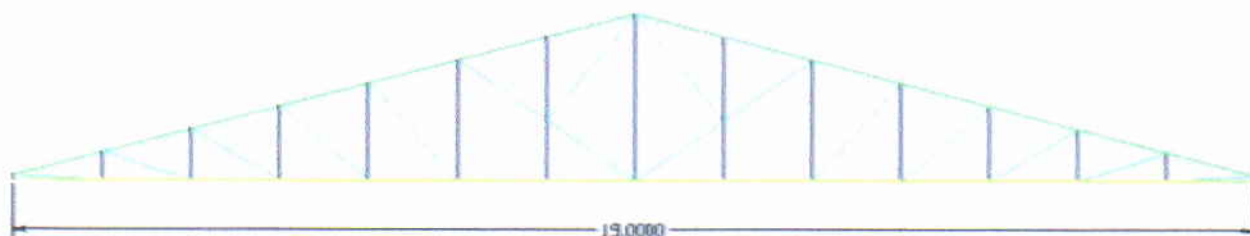

AMPLIAÇÃO DO PAVILHÃO EM 10 METROS DE COMPRIMENTO POR 19
METROS DE LARGURA,
COM PÉ DIREITO DE 4,5 METROS DE ALTURA, CONFORME DEMAIS PILARES.

MATERIAIS

PERFIL PARA BANZOS INFERIORES E SUPERIORES: PERFIL "U" EM AÇO
ESTRUTURAL A36 MEDINDO 100 X 50 X 3MM DE ESPESSURA

PERFIS INTERNOS DE LIGAÇÕES E NÓS: PERFIL "U" EM AÇO 1020 MEDINDO
94 X 32 X 2,25MM DE ESPESSURA.

4 PILARES DE CONCRETO DE 300 X 400MM POR 5,5 METROS DE ALTURA.



IRENEU VIANNA-ME

CNPJ: 17.965.643/0001-72

RUA VASCONCELOS PINTO 1629

Bairro: SÃO JACOB

FONE: 54-91262187

54-99656727

IE: 064/0047700

Ibirubá – RS

CEP: 98200000

E-mail:

viannaeletrometal@gmail.com

TERÇAS: PERFIL RÍGIDO EM AÇO a36 COM MEDIDAS 100 X 40 X 15 X 2,25MM CONFORME MODELO ABAIXO.

ALUZINCO DE FABRICAÇÃO (**NACIONAL**) COM ESPESSURA DE 0,50MM DO TIPO ONDULADA OU TRAPEZOIDAL TP40 CONFORME DESENHO ABAIXO

ACABAMENTO

● ESTRUTURAS PINTADAS COM TINTA ESMALTE SINTÉTICO ACABAMENTO VERMELHO.

VALOR TOTAL INCLUI:

DESMONTAGEM DO OITÃO E RETIRADA DA TESOURA.
FABRICAÇÃO DAS ESTRUTURAS, MONTAGEM DAS COLUNAS DE CONCRETO.
MONTAGEM DAS ESTRUTURAS, TERCIAMENTO, PINTURA, MONTAGEM DA COBERTURA, FECHAMENTO DO OITÃO.

PAGAMENTO: METADE DO VALOR(50%) MEDIANTE FECHAMENTO DO CONTRATO, E O RESTANTE AO TÉRMINO DA OBRA.

● **PRAZO DE ENTREGA:** O PRAZO DE ENTREGA SERÁ DE 40 DIAS, APÓS O ACEITE DO CONTRATO.

A VIANNA ELETROMETAL SE RESPONSABILIZA PELO FORNECIMENTO DE ART – Anotação de Responsabilidade Técnica.

VALOR TOTAL DA OBRA R\$ 31.475,00
