



PREFEITURA MUNICIPAL DE IBIRUBÁ
Memorando Interno – nº. 066/2023

De: Secretaria da Indústria, Comércio e Empreendimentos

Para: Compras
Data: 21/03/2023

A Secretaria da Indústria, Comércio e Empreendimentos solicita a contratação da empresa em anexa, com a finalidade de reestruturação da fachada da Secretaria, a fim de melhorar o layout e o visual, pois muitos contribuintes passavam pela frente e nem sabem direito onde fica a Secretaria, nem a SALA DO EMPREENDEDOR. A contratação da empresa em referência justifica-se pelo incentivo que a própria LEI de Licitações delibera sobre contratação de Microempreendedores em Geral, mesmo ficando com uma diferença a maior de 10% no Orçamento, a “a priori” contrata-se sempre os MICROEMPREENDEDORES para execução do serviço, conforme segue o orçamento em anexo.

Dileta de Vargas Pavão das Chagas
Secretária da Indústria,
Comércio e Empreendimentos
CPF: 671.879.960-34

Dileta de Vargas Pavão das Chagas
Secretário da Indústria, Comércio e
Empreendimentos

Resposta:

Data:

ORÇAMENTO FACHADA SECRETARIA DA INDUSTRIA, COMERCIO E EMPREENDEDORISMO

- FACHADA EM ACM VERMELHO COM ESTRUTURA EM FERRAGEM PARA SUSTENTAÇÃO.
MEDIDA: 10,00x0,75^.
- LUMINOSO CENTRALIZADO MEDIDA 240x75^ cm.
- PILAR LATERAL EM ACM COM ESTRUTURA EM FERRAGEM.
MEDIDA: 3,00x0,35x19 cm PROFUNDIDADE.
- PAREDE AO LADO DA PORTA REVESTIDA DE ACM COM LUMINOSO CENTRALIZADO.
- ADESIVOS ENVERNIZADOS NA FACHADA.
- ADESIVO MICRO PERFURADOS NAS JANELAS.
- JARDIM VERTICAL NA PAREDE INTERNA DO PRÉDIO, COM LETRAS EM PVC EXPANDIDO
MEDIDA: 2,22x2,43^.

VALOR: R\$16.360,00



10/07/2017 3:12:00

COMUNICAÇÃO VISUAL
Cnpj: 03629432069

FACHA EM ACM COM ESTRUTURA

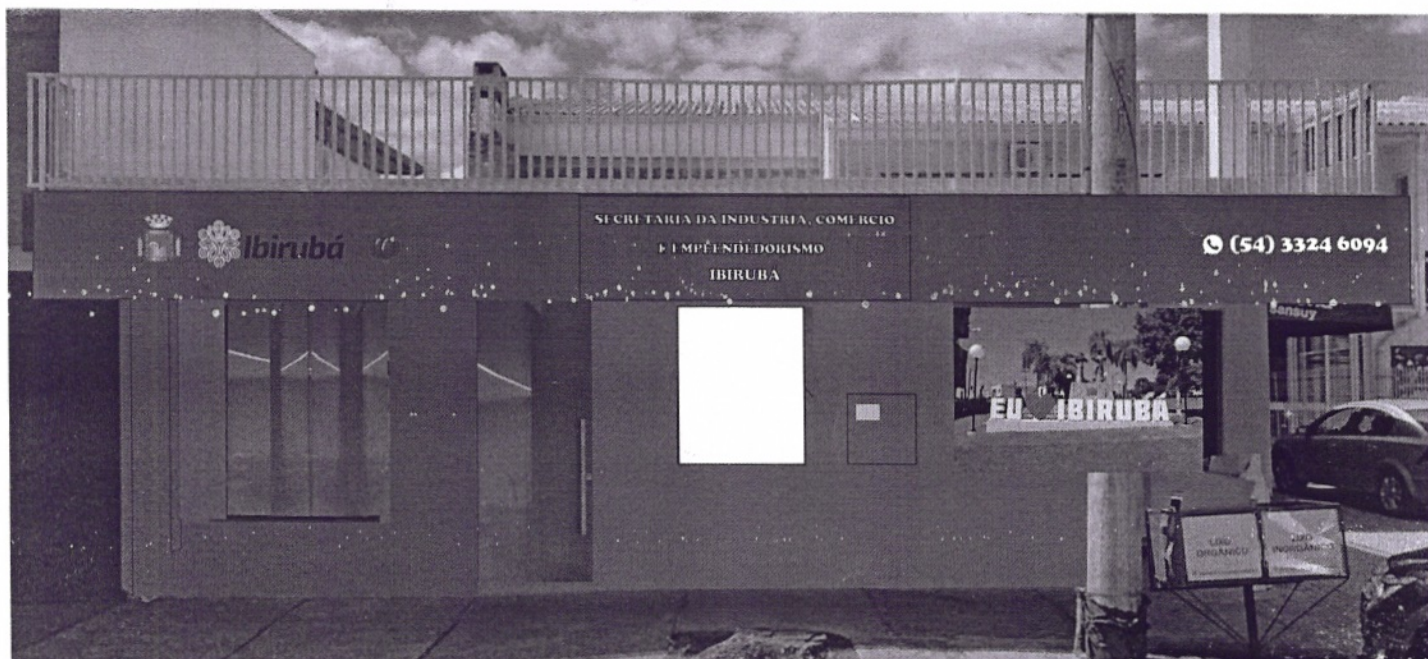

**FACHADA EM ACM VERMELHO COM ESTRUTURA
1000/75 CM**

**LUMINOSO CENTRALIZADO
240/75 CM**

**PILARES REVESTIDOS
A/ 300/75 CM
B/ 300/35CM**

**FLOREIRA
144/55**

**ADESIVOS NAS MEDIDA SOLICITADAS
IMAGENS CEDIDAS PELO CLIENTE.**

VALOR: R\$17.560,00



**CNPJ:12688271000105
PAULO CESSAR DOS SANTOS BARBOSA**

ORÇAMENTO FACHDA

* FACHADA EM FERRAGEM COM REVESTIMENTO EM ACM.

* MATERIAL INSTALADO .

* PROJETO DEFINIDO PELO CLIENTE.

* MEDIDAS:

FRENTE: 1.000/75 cm

PILAR 1 : 300/75 cm

PILAR 2 : 300/35 cm

FLOREIRA: 180/55 cm

* JARDIM VERTIACALNA

MEDIDA: 222/243

* LUMINOSO CENTRALIZADO

MEDIDA: 240/75 cm

* VALOR: R\$18.350,00

