



APAGEPIM

União dos Escoteiros do Brasil – Região do Rio Grande do Sul

Associação de Pais e Amigos do Grupo de Escoteiros Pitangueira do Mato

1 – DADOS CADASTRAIS E CARACTERIZAÇÃO DA OSC

Nome da Entidade: APAGEPIM – ASSOCIAÇÃO DOS PAIS E AMIGOS DO GRUPO DE ESCOTEIROS PITANGUEIRA DO MATO		
CNPJ: 03.144.027/0001-46		
Endereço: Rua Dr. Vasconcelos Pinto, 1818, Bairro Pôr do Sol		
Município: Ibirubá	UF: RS	CEP: 98200-000 DDD/Telefone: 54 991291828
Conta Bancária: 19.928-1	Banco: 748 -SICREDI	Agência: 0244
Data da constituição da OSC: 06/03/1999		
Nome do Responsável: Carlos Ivan Bohrz		CPF: 576.063.660-04
Período do Mandato: 2 anos, 2021 a 2023		Cargo: Presidente
Endereço: Rua Dumoncel Filho, 811, Casa 05, Centro, Ibirubá - RS		
CEP: 98.200-000		
Caracterização da OSC: Organização de caráter não lucrativo.		
Finalidade: Caracterizada por dar apoio ao Grupo de Escoteiros Pitangueira do Mato, bem como representá-lo, incentivá-lo e apoiá-lo nas atividades do Grupo Escoteiro, firmar convênios para a manutenção e assistência ao Grupo.		
Histórico e área de atuação da OSC: Atuação nas atividades Escoteiras, atuando principalmente na formação do caráter, proatividade, valores e disciplina para os jovens e crianças atendidas.		



APAGEPIM

União dos Escoteiros do Brasil – Região do Rio Grande do Sul

Associação de Pais e Amigos do Grupo de Escoteiros Pitangueira do Mato

2 – PROPOSTA DE TRABALHO

Nome do Projeto/Atividade: Ampliando espaço

Prazo de Execução: 8 meses

Objetivo Geral: Ampliar o espaço físico a fim de proporcionar às crianças e adolescentes um ambiente individual de patrulha, onde possam desenvolver questões referentes a organização, manutenção e solução de problemas, autogerindo seu próprio espaço.

Público Alvo: Crianças e adolescentes a partir dos 7 anos, sem distinção de classe social, origem, gênero, credo ou raça, que tenham o desejo de praticar as atividades escoteiras e desenvolvimento físico, moral e intelectual.

Também proporcionar as crianças das creches do Município um ambiente amplo e acolhedor, para desenvolverem atividades utilizando a sede durante os dias da semana.

Planta da ampliação abaixo:



APAGEPIM

União dos Escoteiros do Brasil – Região do Rio Grande do Sul

Associação de Pais e Amigos do Grupo de Escoteiros Pitangueira do Mato

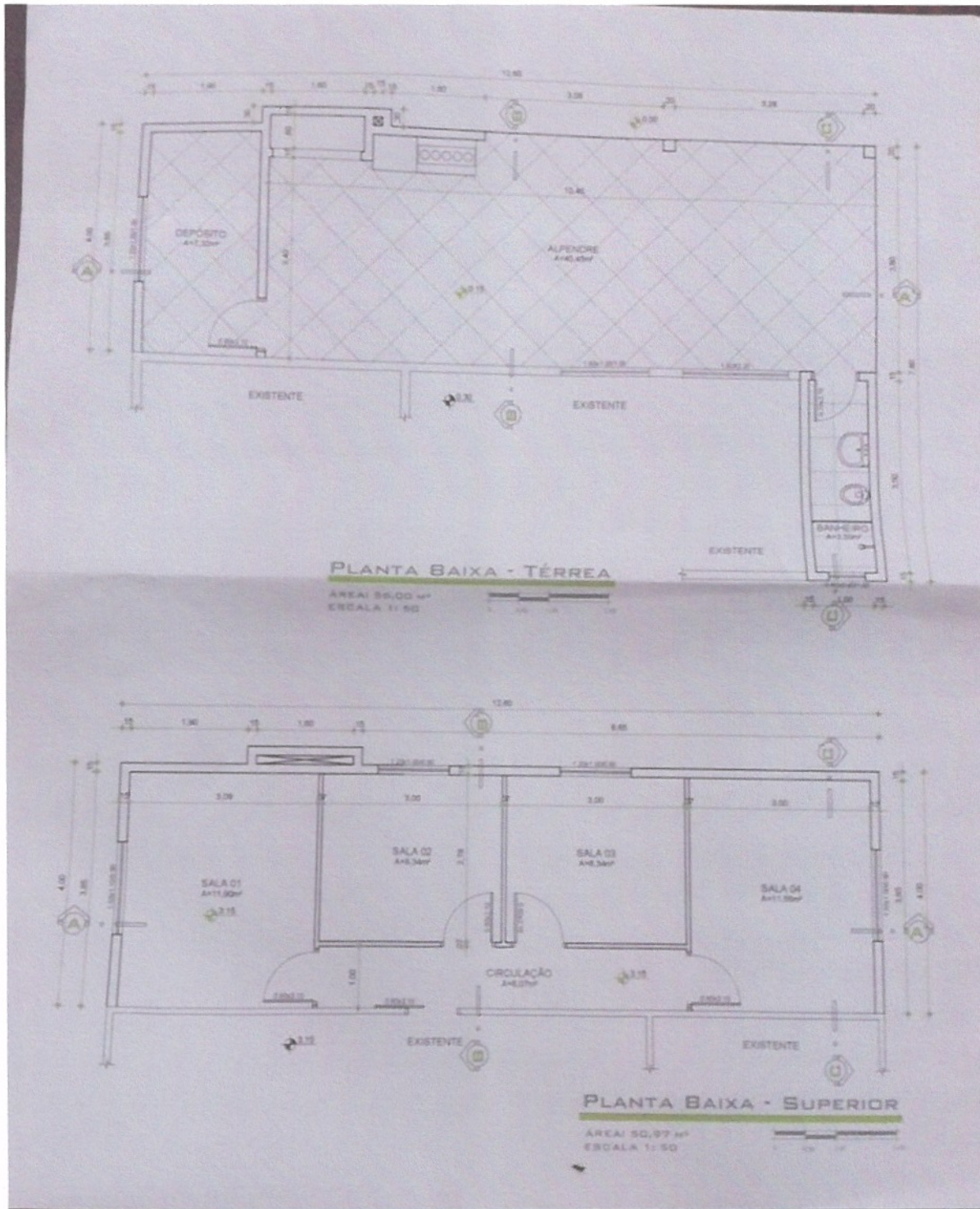



APAGEPIM

União dos Escoteiros do Brasil – Região do Rio Grande do Sul

Associação de Pais e Amigos do Grupo de Escoteiros Pitangueira do Mato

3 – OBJETIVO DA PARCERIA:

- Desenvolver as atividades escoteiras e a preservação do meio ambiente;
- Desenvolver a autonomia das crianças e jovens em ambiente saudável, preservando a segurança e integridade dos componentes do Grupo Escoteiro;
- Oportunizar o convívio com a natureza de uma maneira sustentável;
- Possibilitar maior oportunidade de aprender coisas que os ajudem a progredir no seu dia a dia;
- Oferecer melhores condições aos jovens e crianças através da ampliação do espaço físico e da criação dos “Cantos de Patrulha”;
- Promover o desenvolvimento de lideranças através da ocupação do espaço com reuniões e debates;
- Acomodações com maior amplitude, assim podendo oportunizar o acolhimento de creches do Município, mesmo nos dias de condições climáticas desfavoráveis para atividades ao ar livre.

4 – DESCRIÇÃO DA REALIDADE:

A APAGIPIM – Associação dos Pais e Amigos do Grupo Escoteiro Pitangueira do Mato é uma organização não governamental, que a partir de 1999 se propôs dar apoio ao grupo de escoteiros na inserção e inclusão social, formação do conceito de cidadania e responsabilidade social.

Nesse contexto, cabe relatar a frequente busca de crianças, jovens e pais no sentido de participar do grupo de escoteiros e tem sido intenso o esforço tanto da diretoria da APAGIPIM como dos Diretores e Chefes Escoteiros de aprimorar a estrutura, oferecendo atividades cognitivas, intelectuais, físicas, gerando desenvolvimento, elevação cultural, incremento do significado do trabalho coletivo, busca do bem comum e formação de indivíduos com senso moral coerente e assertivo.

A participação de jovens e crianças atualmente representa mais de 60 pessoas entre Lobos, Escoteiros, Seniores e Guias e Pioneiros bem como diretoria e chefias.



Todos os aspectos da personalidade das crianças e jovens são contemplados, pois, se busca o desenvolvimento integral. Cabe frisar que o trabalho dos adultos é voluntário, tanto dos chefes e diretores.

O projeto educativo do Movimento Escoteiro contém os princípios de acordo com os quais todos os Escoteiros do mundo buscam viver. Através do lúdico (jogos), com linguagem simples, sintetiza os principais valores que podem ser entendidos e vivenciados em sua idade e desenvolver de forma equilibrada todas as dimensões de sua personalidade.

O Método Escoteiro é composto pela soma de cinco pontos, que convivem simultaneamente.

- Aceitação da Promessa e da Lei Escoteira. Isto significa que todos, jovens e adultos, que estão participando da atividade, deverão aderir aos valores propostos na Lei e Promessa Escoteiras.
- Aprender fazendo. O Escotismo utiliza a educação pela ação, valorizando a aprendizagem pela prática e, principalmente, propondo que os jovens façam coisas, incentiva o treinamento para a autonomia, baseado na autoconfiança e iniciativa. Este processo contribui para o desenvolvimento da observação, indução e dedução.
- Vida em Equipe. Trabalhando com pequenos grupos de jovens, com liderança eleita por eles, que assumem tarefas e desafios, o Escotismo contribui para a descoberta e aceitação progressiva de responsabilidades; a disciplina assumida voluntariamente; e a capacidade tanto para cooperar como para liderar.
- Atividades Progressivas, Atraentes e Variadas. Este é o principal segredo da proposta de Baden-Powell – oferecer aos jovens aquilo que os jovens gostam de fazer. A força motriz do Escotismo é o entusiasmo e interesse dos jovens, que se interessam por aquilo que é proposto. Assim, o Escotismo compreende jogos, habilidades e técnicas úteis, vida ao ar livre e contato com a natureza, interação com a comunidade, e um ambiente de identificação e fraternidade.
- Desenvolvimento pessoal com orientação individual. Neste ponto do Método destaca-se o papel estimulante do adulto e seu trabalho com número limitado de jovens, por faixas etárias, confiando nas potencialidades dos jovens e considerando a realidade e o ponto de vista de cada um.



5 - IMPACTO SOCIAL ESPERADO

Através da ampliação do espaço e da implementação dos “Cantos de Patrulha”, espera-se que aconteça o desenvolvimento integral das crianças e jovens, proporcionando aos integrantes o exercício de liderança e da fraternidade escoteira que está pautada na participação e no desenvolvimento da sociedade, com reconhecimento e respeito à dignidade do ser humano e ao equilíbrio do meio ambiente. Da mesma forma, acolher as escolas de educação infantil do município, a fim de que possam desfrutar de um ambiente sadio e interagir com a natureza.

6 - ESTIMATIVA DE DESPESAS

Para viabilizar as melhorias citadas, necessita-se de um valor de R\$ 20 000,00 que serão destinados conforme relação abaixo:

Convém ressaltar que a entidade já possui uma parte do material, que foi adquirido anteriormente.

	Quantidade	Descrição	Valor Unitário	Valor total
1	26,50 m ²	Areia Média	R\$: 225,00	R\$: 5.962,50
2	33 pc	Ferro CA50 516 8mm	R\$: 47,00	R\$: 1.551,00
3	60 pc	Ferro CA60 5mm	R\$: 23,00	R\$: 1.380,00
4	28 pc	Ferro CA50 3/8 10mm	R\$: 70,00	R\$: 1.960,00
5	10 pc	Ferro CA50 12,5mm 1/2	R\$: 110,00	R\$: 1.100,00
6	50,40 m ²	Forro PVC Plasil 10cm X 7mm6 MT canelado	R\$: 33,00	R\$: 1.663,20
7	13 m ²	Forro cedrinho beiral	R\$: 67,80	R\$: 881,40
8	6 kg	Arame queimado 1 Kg	R\$: 24,00	R\$: 144,00
9	42 pc	Ferro CA60 4,2	R\$: 16,50	R\$: 693,00
10	Serviço	Mão de Obra	R\$: 5.665,00	R\$: 5.664,90
			TOTAL:	R\$: 21.000,00



APAGEPIM

União dos Escoteiros do Brasil – Região do Rio Grande do Sul

Associação de Pais e Amigos do Grupo de Escoteiros Pitangueira do Mato

7 - CRONOGRAMA DE EXECUÇÃO DE METAS

A partir da liberação da verba, inicia-se a compra de materiais por um período estimado de trinta dias. Posteriormente será realizada a execução da obra, perfazendo um total de sete meses de trabalho.

Meta	Especificações	Indicador Físico	Duração
1	Aquisição do material	10 itens	1 mês (30 dias) da data do repasse da verba
2	Execução da Obra	1 obra	7 meses da aquisição do material

8 - PRESTAÇÃO DE CONTAS

Noventa dias (90) contados a partir do término da vigência.

Ibirubá RS, 06 de julho de 2023.

Cecília Carmela Schweig

Diretora Técnica